



UNIVERSIDAD AUTÓNOMA METROPOLITANA

UNIDAD XOCHIMILCO

Informe Estadístico de Evaluación Global

Trimestre 15/OTOÑO



Coordinación de Sistemas Escolares

Sección de Estadística Escolar

**ÍNDICE DE LOS CUADROS CONTENIDOS EN EL INFORME DE
EVALUACIÓN GLOBAL TRIMESTRE 15/OTOÑO**

Introducción	1
I. Cuadro General	2
▪ Total de alumnos evaluados en la UAM-X, clasificados por División, Carrera, Tasa de no Acreditación y Escala de Calificación	3
▪ Gráfica.- Total de alumnos evaluados, acreditados y no acreditados, clasificados por División	4
▪ Gráfica.-Alumnos evaluados, acreditados y tasa de no acreditación. División C.S.H. por carrera	5
▪ Gráfica.-Alumnos evaluados, acreditados y tasa de no acreditación. División C.B.S. por carrera	6
▪ Gráfica.-Alumnos evaluados, acreditados y tasa de no acreditación. División C.A.D. por carrera	7
II. Tronco Interdivisional	8
▪ Total de alumnos evaluados en el Tronco Interdivisional, clasificados por División, Carrera, Tasa de no Acreditación y Escala de Calificación	9
▪ Gráfica.- Alumnos del Tronco Interdivisional, clasificados por División y Escala de Calificación	10
▪ Total de alumnos evaluados del Tronco Interdivisional, clasificados por División, Turno, U.E.A., Grupo, Tasa de no Acreditación y Escala de Calificación.	11
III. Tronco Divisional	14
▪ Total de alumnos evaluados en el Tronco Divisional, clasificados por División, Carrera, Tasa de no Acreditación y Escala de Calificación	15
▪ Gráfica.- Alumnos del Tronco Divisional, clasificados por División y Escala de Calificación	16
▪ Total de alumnos evaluados en el Tronco Divisional, clasificados por División, U.E.A., Turno, Grupo, Tasa de no Acreditación y Escala de Calificación. División C.S.H.	17
▪ Total de alumnos evaluados en el Tronco Divisional, clasificados por División, U.E.A., Turno, Grupo, Tasa de no Acreditación y Escala de Calificación. División C.B.S.	19
▪ Total de alumnos evaluados en el Tronco Divisional, clasificados por División, U.E.A., Turno, Grupo, Tasa de no Acreditación y Escala de Calificación. División C.A.D.	21
IV. División de Ciencias Sociales y Humanidades	23
▪ Total de alumnos evaluados en la División de C.S.H., clasificados por Nivel, Carrera, Tasa de no Acreditación y Escala de Calificación	24
▪ Gráfica.- Alumnos del Tronco de Carrera, clasificados por Carrera	25
▪ Gráfica.- Alumnos del Tronco de Carrera, clasificados por Carrera y Escala de Calificación	26
Total de alumnos evaluados en el Tronco de Carrera de Administración, clasificados por División, Carrera, Turno, U.E.A., Grupo, Tasa de no Acreditación y Escala de Calificación	27

▪ Total de alumnos evaluados en el Tronco de Carrera de Comunicación Social, clasificados por División, Carrera, Turno, U.E.A., Grupo, Tasa de no Acreditación y Escala de Calificación	29
▪ Total de alumnos evaluados en el Tronco de Carrera de Economía, clasificados por División, Carrera, Turno, U.E.A., Grupo, Tasa de no Acreditación y Escala de Calificación	31
▪ Total de alumnos evaluados en el Tronco de Carrera de Psicología, clasificados por División, Carrera, Turno, U.E.A., Grupo, Tasa de no Acreditación y Escala de Calificación	33
▪ Total de alumnos evaluados en el Tronco de Carrera de Sociología, clasificados por División, Carrera, Turno, U.E.A., Grupo, Tasa de no Acreditación y Escala de Calificación	37
▪ Total de alumnos evaluados en el Tronco de Carrera de Política y Gestión Social División, Carrera, Turno, U.E.A., Grupo, Tasa de no Acreditación y Escala de Calificación	39
V. División de Ciencias Biológicas y de la Salud	40
▪ Total de alumnos evaluados en la División de C.B.S., clasificados por Nivel, Carrera, Tasa de no Acreditación y Escala de Calificación	41
▪ Gráfica.- Alumnos del Tronco de Carrera, clasificados por Carrera	42
▪ Gráfica.- Alumnos del Tronco de Carrera, clasificados por Carrera y Escala de Calificación	43
▪ Total de alumnos evaluados en el Tronco de Carrera de Agronomía, clasificados por División, Carrera, Turno, U.E.A., Grupo, Tasa de no Acreditación y Escala de Calificación	44
▪ Total de alumnos evaluados en el Tronco de Carrera de Biología, clasificados por División, Carrera, Turno, U.E.A., Grupo, Tasa de no Acreditación y Escala de Calificación	46
▪ Total de alumnos evaluados en el Tronco de Carrera de Enfermería, clasificados por División, Carrera, Turno, U.E.A., Grupo, Tasa de no Acreditación y Escala de Calificación	48
▪ Total de alumnos evaluados en el Tronco de Carrera de Estomatología, clasificados por División, Carrera, Turno, U.E.A., Grupo, Tasa de no Acreditación y Escala de Calificación	50
▪ Total de alumnos evaluados en el Tronco de Carrera de Medicina, clasificados por División, Carrera, Turno, U.E.A., Grupo, Tasa de no Acreditación y Escala de Calificación	53
▪ Total de alumnos evaluados en el Tronco de Carrera de M. V. Z., clasificados por División, Carrera, Turno, U.E.A., Grupo, Tasa de no Acreditación y Escala de Calificación	56
▪ Total de alumnos evaluados en el Tronco de Carrera de Nutrición, clasificados por División, Carrera, Turno, U.E.A., Grupo, Tasa de no Acreditación y Escala de Calificación	58
▪ Total de alumnos evaluados en el Tronco de Carrera de Q. F. B., clasificados por División, Carrera, Turno, U.E.A., Grupo, Tasa de no Acreditación y Escala de Calificación	60
VI. División de Ciencias y Artes para el Diseño	64
▪ Total de alumnos evaluados en la División de C.A.D., clasificados por Nivel, Carrera, Tasa de no Acreditación y Escala de Calificación	65
▪ Gráfica.- Alumnos del Tronco de Carrera, clasificados por Carrera	66
▪ Gráfica.- Alumnos del Tronco de Carrera, clasificados por Carrera y Escala de Calificación	67

▪	Total de alumnos evaluados en el Tronco de Carrera de Arquitectura, clasificados por División Carrera, Turno, U.E.A., Grupo, Tasa de no Acreditación y Escala de Calificación	68
▪	Total de alumnos evaluados en el Tronco de Carrera de Diseño de la Comunicación Gráfica, clasificados por División, Carrera, Turno, U.E.A., Grupo, Tasa de no Acreditación y Escala de Calificación	70
▪	Total de alumnos evaluados en el Tronco de Carrera de Diseño Industrial, clasificados por División, Carrera, Turno, U.E.A., Grupo, Tasa de no Acreditación y Escala de Calificación	71
▪	Total de alumnos evaluados en el Tronco de Carrera de Planeación Territorial, clasificados por División, Carrera, Turno, U.E.A., Grupo, Tasa de no Acreditación y Escala de Calificación	72
VII.	Estudios de Posgrado	73
▪	Total de alumnos evaluados en estudios de posgrado, clasificados por posgrado, Tasa de no Acreditación y Escala de Calificación	74
▪	Gráfica.- Alumnos de Estudios de posgrado, clasificados por posgrado y Tasa de no Acreditación	75
▪	Gráfica.- Alumnos de Estudios de posgrado de la División de CSH, clasificados por posgrado y Tasa de no Acreditación	76
▪	Gráfica.- Alumnos de Estudios de posgrado de la División de CBS, clasificados por posgrado y Tasa de no Acreditación	77
▪	Gráfica.- Alumnos de Estudios de posgrado de la División de CAD, clasificados por posgrado y Tasa de no Acreditación	78

INTRODUCCIÓN

La Coordinación de Sistemas Escolares de la Universidad Autónoma Metropolitana-Xochimilco, presenta el **Informe Estadístico de Evaluación Global** correspondiente al **Trimestre 15/OTOÑO**, que contempla la información de los Estudios a Nivel Licenciatura y Posgrado.

El objetivo fundamental de este trabajo es el de describir el movimiento académico de los alumnos en las unidades de enseñanza-aprendizaje, por medio de sus resultados de evaluación, para poder realizar un análisis del comportamiento que permita sustentar estudios de planeación y evaluación académica.

Agradecemos de antemano todas las observaciones que se sirvan señalar a este trabajo.

Sección de Estadística Escolar
Mayo, 2016.

I. CUADRO GENERAL

UNIDAD: XCHIMILCO
DIVISION:

NIVEL: LICENCIATURA

NOMBRE DEL PLAN	Evaludad.	Accredit.	Tasa Rep.	MB	B	S	NA
CIENCIAS SOCIALES Y HUMANIDADES							
LICENCIATURA EN ADMINISTRACION	702	493	30	141	291	61	209
LICENCIATURA EN COMUNICACION SOCIAL	814	686	16	299	319	68	128
LICENCIATURA EN ECONOMIA	645	362	44	106	184	72	283
LICENCIATURA EN PSICOLOGIA	1263	1097	13	641	372	84	166
LICENCIATURA EN SOCIOLOGIA	599	486	19	206	228	52	113
POLITICA Y GESTION SOCIAL	316	233	26	91	121	21	83
SUB_TOTAL	4339	3357		1484	1515	358	982
	100.0	77.4	22.6	34.2	34.9	8.3	22.6
CIENCIAS BIOLÓGICAS Y DE LA SALUD							
LICENCIATURA EN BIOLOGIA	741	635	14	191	298	146	106
LICENCIATURA EN ENFERMERIA	467	430	8	210	169	51	37
LICENCIATURA EN ESTOMATOLOGIA	700	612	13	278	253	81	88
QUIMICA FARMACEUTICA BIOLOGICA	1352	1069	21	296	517	256	283
MEDICINA VETERINARIA Y ZOOTECNIA	967	841	13	265	386	190	126
LICENCIATURA EN AGRONOMIA	606	522	14	163	287	72	84
LICENCIATURA EN MEDICINA	1057	897	15	515	299	83	160
LICENCIATURA EN NUTRICION HUMANA	572	526	8	247	227	52	46
SUB_TOTAL	6462	5532		2165	2436	931	930
	100.0	85.6	14.4	33.5	37.7	14.4	14.4
CIENCIAS Y ARTES PARA EL DISEÑO							
LICENCIATURA EN ARQUITECTURA	924	601	35	324	218	59	323
DISEÑO DE LA COMUNICACION GRAFICA	467	362	22	207	133	22	105
LICENCIATURA EN DISEÑO INDUSTRIAL	479	296	38	203	74	19	183
LICENCIATURA EN PLANEACION TERRITORIAL	363	293	19	143	131	19	70
LICENCIATURA PROGRAMA DE LA RED DE MOVILIDAD	7	7	0	4	3	0	0
SUB_TOTAL	2240	1559		881	559	119	681
	100.0	69.6	30.4	39.3	25.0	5.3	30.4
MOVILIDAD							
CONVENIO UAM_UNIVERSIDADE FEDERAL DE UBERLAND	1	1	0	1	0	0	0
CONVENIO UAM_UNIMINUTO, CORPORACION UNIVERSIT	1	1	0	0	1	0	0
CONVENIO UAM_UNIVERSIDADE FEDERAL FLUMINENSE,	1	1	0	0	1	0	0
CONVENIO UAM_UNIVERSIDADE ESTADUAL DE CAMPINA	1	1	0	0	1	0	0
ACUERDO UAM _ U. CARLOS III DE MADRID, ESPAÑA	2	2	0	1	1	0	0
CONVENIO UAM_U. NACIONAL DEL LITORAL, ARGENTI	2	2	0	1	1	0	0
LICENCIATURA CONVENIO UAM_(ANUIES)JIMA	2	2	0	1	0	1	0
CONVENIO UAM_ECOES	1	1	0	0	1	0	0
SUB_TOTAL	11	11		4	6	1	0
	100.0	100.0	0.0	36.4	54.5	9.1	0.0
TOTAL	13052	10459		4534	4516	1409	2593
	100.0	80.1	19.9	34.7	34.6	10.8	19.9

EVALUACIÓN GLOBAL 15/OTOÑO TOTAL ALUMNOS EVALUADOS, ACREDITADOS Y NO ACREDITADOS

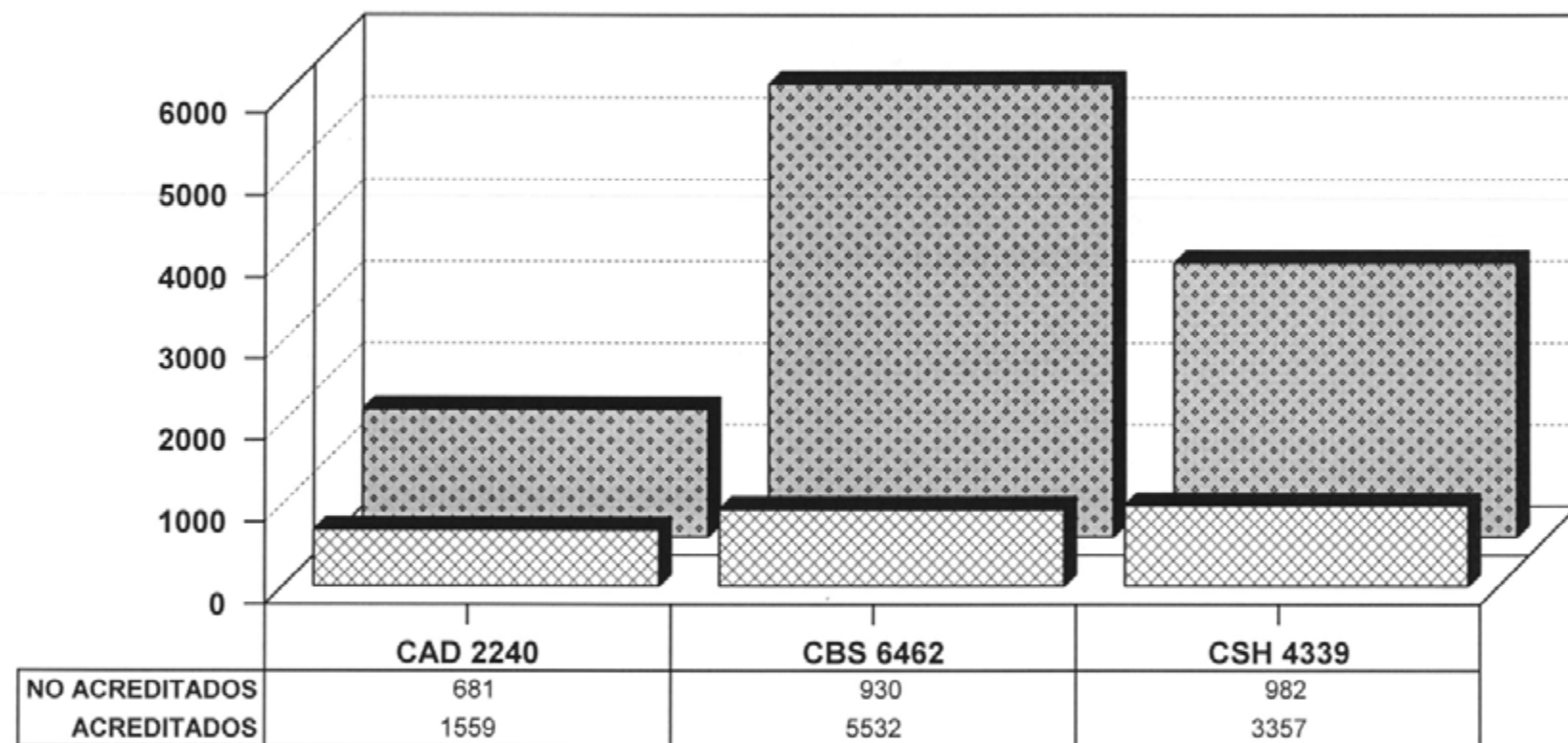

NO ACREDITADOS
 ACREDITADOS

CLASIFICADOS POR DIVISIÓN

Fuente: Archivos C.S.E. UAM-X
Sección de Estadística Escolar

EVALUACIÓN GLOBAL 15/O ALUMNOS EVALUADOS ACREDITADOS Y TASA DE NO ACREDITACIÓN

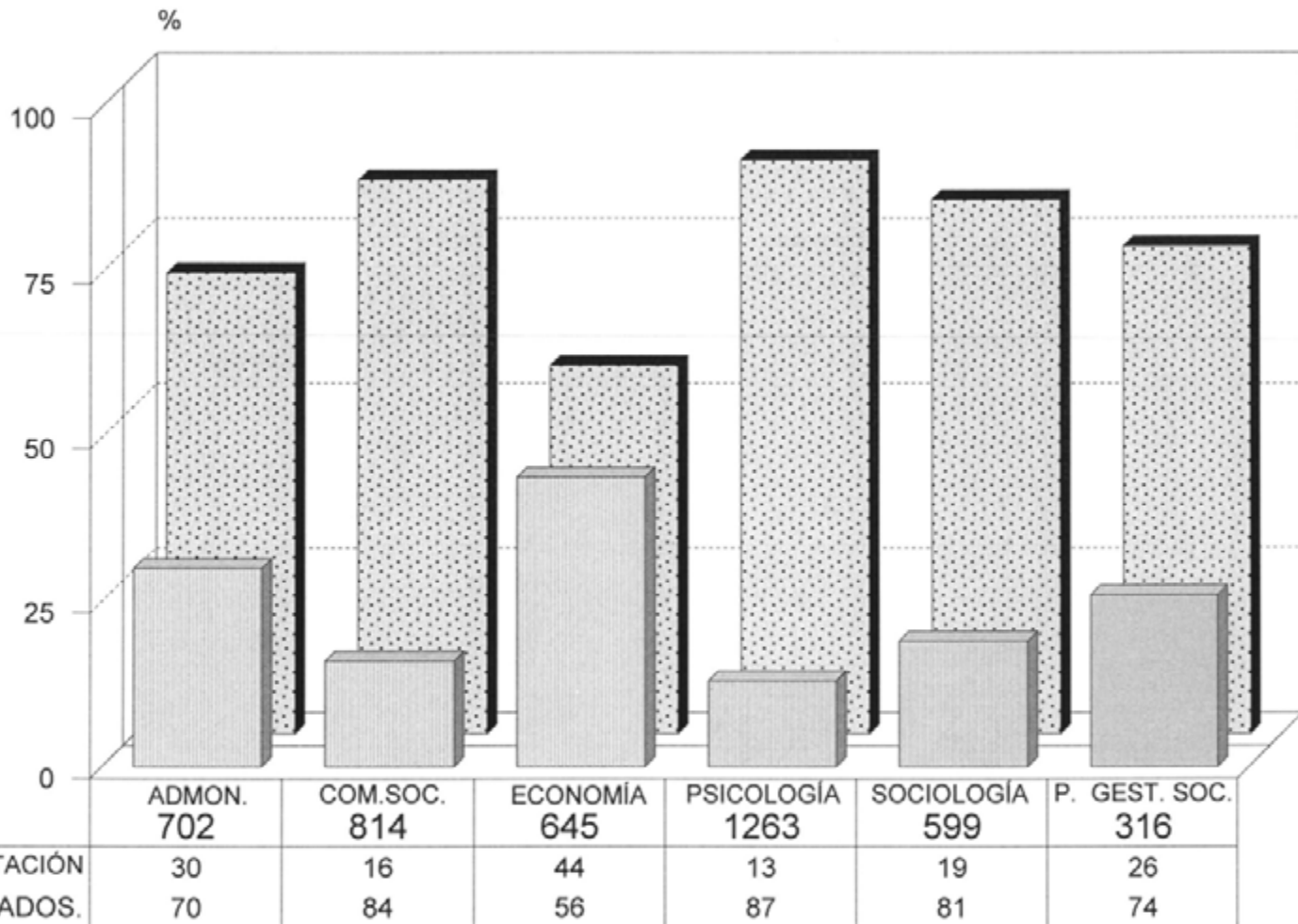

■ TASA NO ACREDITACIÓN ▨ % ACREDITADOS.
DIVISIÓN C.S.H. POR CARRERA.

Fuente: Archivos C.S.E. UAM-X
Sección de Estadística Escolar

EVALUACIÓN GLOBAL 15/O ALUMNOS EVALUADOS ACREDITADOS Y TASA DE NO ACREDITACIÓN

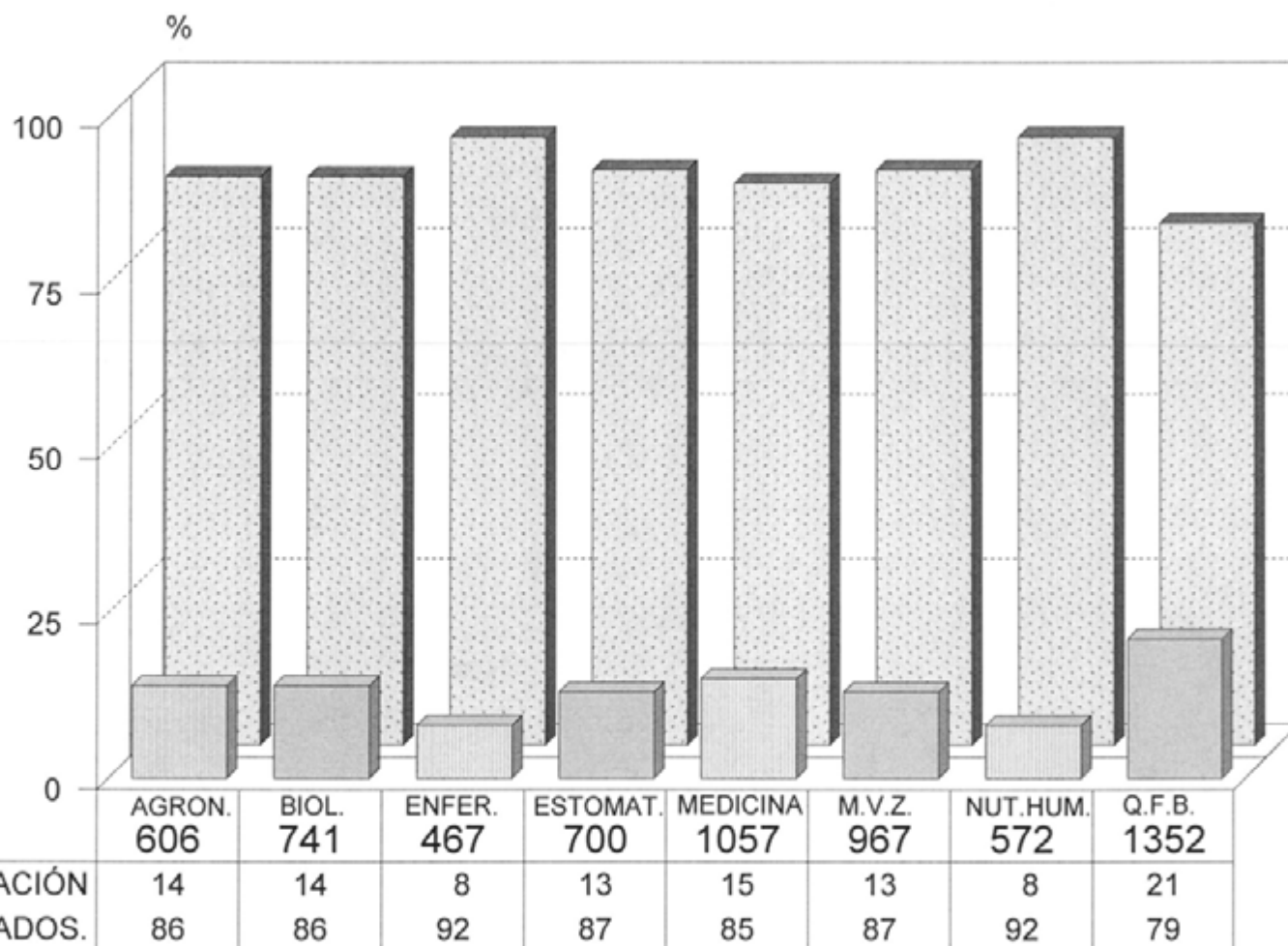

■ TASA NO ACREDITACIÓN ▨ % ACREDITADOS.

DIVISIÓN C.B.S. POR CARRERA.

Fuente: Archivos C.S.E. UAM-X
Sección de Estadística Escolar

EVALUACIÓN GLOBAL 15/O ALUMNOS EVALUADOS ACREDITADOS Y TASA DE NO ACREDITACIÓN

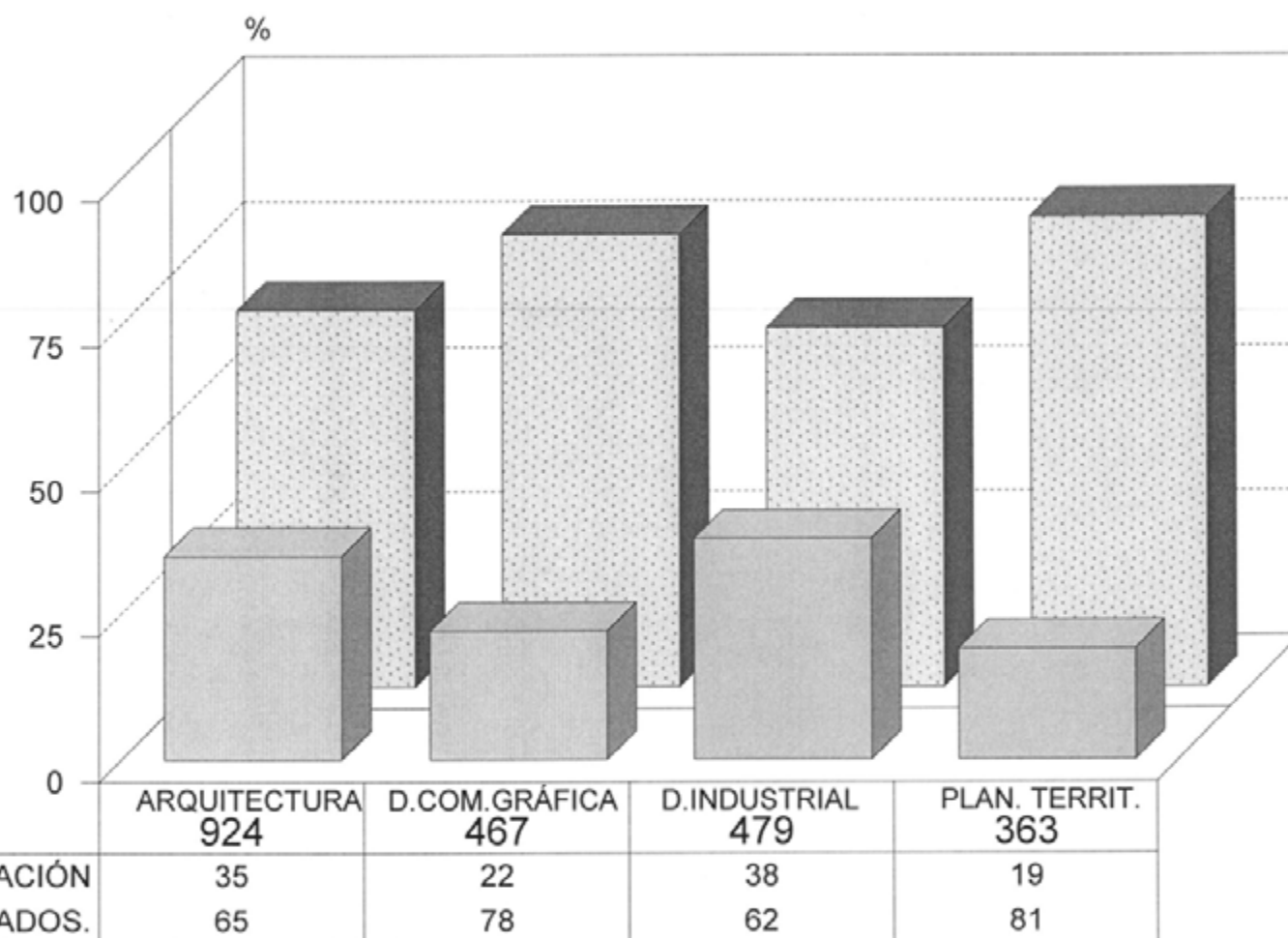

TASA NO ACREDITACIÓN
 % ACREDITADOS.

DIVISIÓN C.A.D. POR CARRERA.

Fuente: Archivos C.S.E. UAM-X
Sección de Estadística Escolar

II. TRONCO INTERDIVISIONAL

TOTAL DE ALUMNOS EVALUADOS CLASIFICADOS POR DIVISION, CARRERA, TASA DE ACREDITACION Y ESCALA DE CALIFICACIONES
TRONCO INTERDIVISIONAL DEL TRIMESTRE 150 EN EVALUACION GLOBAL

UNIDAD: KOCHIMILCO

NIVEL: LICENCIATURA

DIVISION NOMBRE DEL PLAN	Evaluad.	Accredit.	Tasa Rep.	MB	B	S	NA
CIENCIAS SOCIALES Y HUMANIDADES							
LICENCIATURA EN ADMINISTRACION	117	92	21	57	26	9	25
LICENCIATURA EN COMUNICACION SOCIAL	121	105	13	64	35	6	16
LICENCIATURA EN ECONOMIA	115	89	23	48	30	11	26
LICENCIATURA EN PSICOLOGIA	168	144	14	85	50	9	24
LICENCIATURA EN SOCIOLOGIA	102	92	10	55	29	8	10
POLITICA Y GESTION SOCIAL	67	57	15	31	19	7	10
SUB_TOTAL	690	579	16.1	340	189	50	111
	100.0	83.9		49.3	27.4	7.2	16.1
CIENCIAS BIOLÓGICAS Y DE LA SALUD							
LICENCIATURA EN BIOLOGIA	111	93	16	44	40	9	18
LICENCIATURA EN ENFERMERIA	71	61	14	41	15	5	10
LICENCIATURA EN ESTOMATOLOGIA	98	79	19	49	26	4	19
QUIMICA FARMACEUTICA BIOLOGICA	162	127	22	79	38	10	35
MEDICINA VETERINARIA Y ZOOTECNIA	138	128	7	76	43	9	10
LICENCIATURA EN AGRONOMIA	110	89	19	38	41	10	21
LICENCIATURA EN MEDICINA	110	81	26	63	14	4	29
LICENCIATURA EN NUTRICION HUMANA	78	67	14	45	18	4	11
SUB_TOTAL	878	725	17.4	435	235	55	153
	100.0	82.6		49.5	26.8	6.3	17.4
CIENCIAS Y ARTES PARA EL DISEÑO							
LICENCIATURA EN ARQUITECTURA	140	112	20	58	43	11	28
DISEÑO DE LA COMUNICACION GRAPICA	66	58	12	35	16	7	8
LICENCIATURA EN DISEÑO INDUSTRIAL	72	64	11	38	18	8	8
LICENCIATURA EN PLANEACION TERRITORIAL	66	56	15	30	24	2	10
SUB_TOTAL	344	290	15.7	161	101	28	54
	100.0	84.3		46.8	29.4	8.1	15.7
MOVILIDAD							
SUB_TOTAL							
TOTAL	1912	1594	16.6	936	525	133	318
	100.0	83.4		49.0	27.5	7.0	16.6

EVALUACIÓN GLOBAL 15/O ALUMNOS DE TRONCO INTERDIVISIONAL

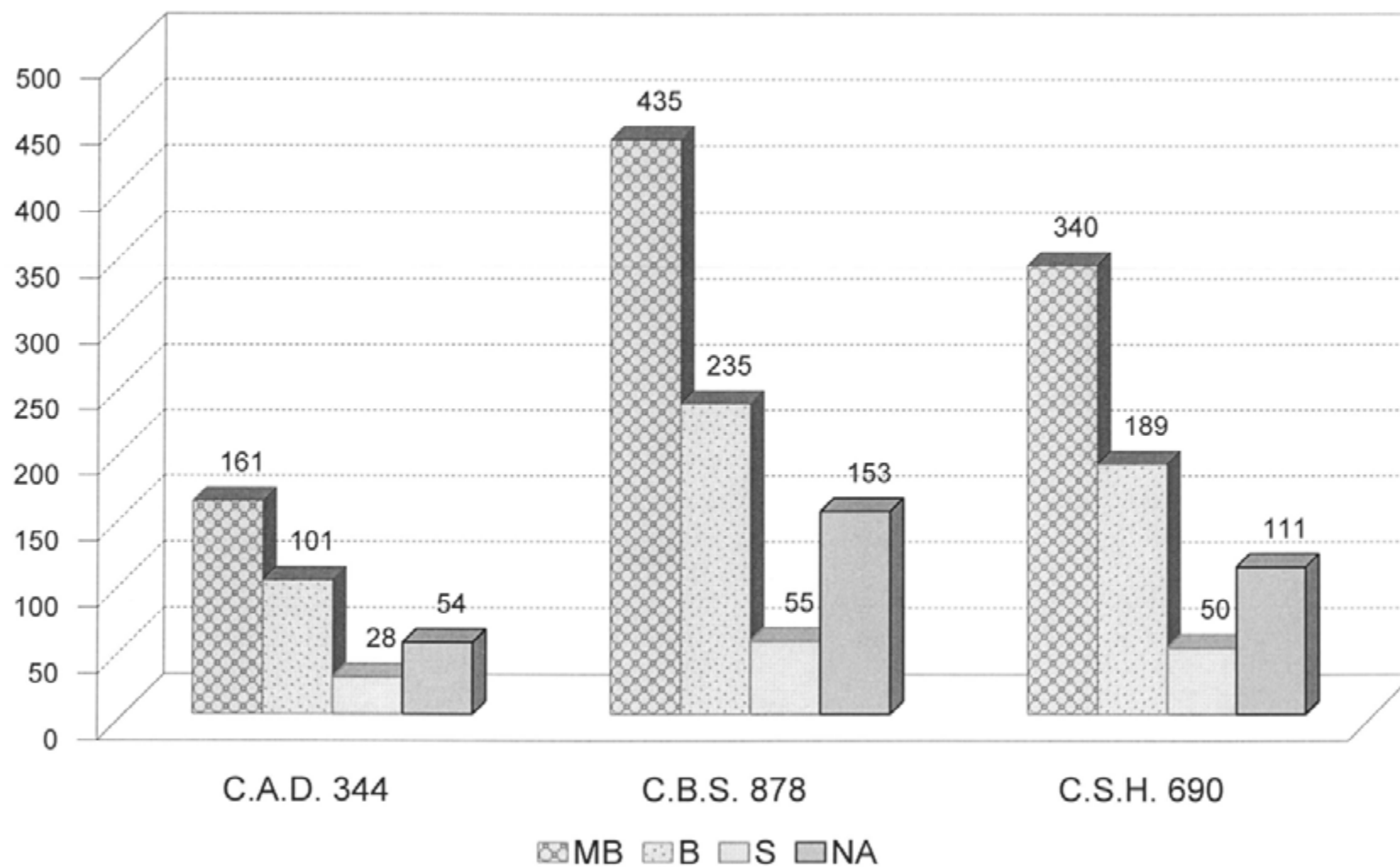

POR DIVISIÓN Y ESCALA DE CALIFICACIÓN.

Fuente: Archivos C.S.E. UAM-X
Sección de Estadística Escolar

TOTAL DE ALUMNOS EVALUADOS CLASIFICADOS POR DIVISION, CARRERA, UEA, GRUPO, TASA DE ACREDITACION Y ESCALA DE CALIFICACIONES
TRONCO INTERDIVISIONAL DEL TRIMESTRE 150 EN EVALUACION GLOBAL

UNIDAD: KOCHIMILCO

TURNO: MATUTINO

NIVEL: LICENCIATURA

CLAVE UEA	GRUPO	NOMBRE	Evalud.	Accredit.	Tasa Rep.	MB	B	S	NA
3000000	TI01A	CONOCIMIENTO Y SOCIEDAD	28	24	14.29	20	3	1	4
3000000	TI01B		25	17	32.00	14	2	1	8
3000000	TI01C		29	27	6.90	14	12	1	2
3000000	TI01D		25	19	24.00	2	13	4	6
3000000	TI02A		30	25	16.67	16	9	0	5
3000000	TI02B		27	22	18.52	18	4	0	5
3000000	TI02C		29	27	6.90	16	9	2	2
3000000	TI02D		26	23	11.54	6	13	4	3
3000000	TI03A		23	13	43.48	6	5	2	10
3000000	TI03B		27	23	14.81	7	15	1	4
3000000	TI03C		24	18	25.00	9	5	4	6
3000000	TI03D		24	20	16.67	13	6	1	4
3000000	TI04B		26	19	26.92	16	3	0	7
3000000	TI04D		28	21	25.00	3	18	0	7
3000000	TI05B		28	20	28.57	11	8	1	8
3000000	TI05D		29	23	20.69	21	1	1	6
3000000	TI06B		25	16	36.00	10	6	0	9
3000000	TI06D		25	20	20.00	8	11	1	5
3000000	TI07B		27	25	7.41	23	0	2	2
3000000	TI07D		24	23	4.17	23	0	0	1
3000000	TI08B		28	24	14.29	24	0	0	4
3000000	TI08D		25	21	16.00	11	7	3	4
3000000	TI09B		24	17	29.17	4	9	4	7
3000000	TI09D		25	22	12.00	20	2	0	3
3000000	TI10B		27	23	14.81	17	6	0	4
3000000	TI10D		26	21	19.23	9	9	3	5
3000000	TI11B		27	26	3.70	22	4	0	1
3000000	TI11D		28	24	14.29	24	0	0	4
3000000	TI12B		28	26	7.14	10	16	0	2
3000000	TI12D		25	22	12.00	20	2	0	3
3000000	TI13B		25	23	8.00	23	0	0	2
3000000	TI13D		26	21	19.23	8	13	0	5
3000000	TI14B		27	24	11.11	19	3	2	3
3000000	TI14D		27	22	18.52	4	12	6	5
3000000	TI15B		25	20	20.00	5	14	1	5
3000000	TI15D		26	23	11.54	15	7	1	3
3000000	TI16B		25	21	16.00	9	7	5	4
3000000	TI16D		29	27	6.90	24	3	0	2
3000000	TI17B		30	27	10.00	27	0	0	3
3000000	TI17D		25	21	16.00	16	3	2	4
3000000	TI18B		27	22	18.52	19	3	0	5
3000000	TI18D		22	21	4.55	12	9	0	1
3000000	TI19B		26	23	11.54	12	9	2	3
3000000	TI19D		24	20	16.67	6	9	5	4
3000000	TI20B		27	25	7.41	4	10	11	2
3000000	TI20D		24	21	12.50	13	6	2	3
3000000	TI21B		27	24	11.11	10	11	3	3
3000000	TI21D		25	23	8.00	22	1	0	2
3000000	TI22B		26	18	30.77	0	10	8	8
3000000	TI22D		26	14	46.15	3	7	4	12
3000000	TI23B		27	25	7.41	21	4	0	2

TOTAL DE ALUMNOS EVALUADOS CLASIFICADOS POR DIVISION, CARRERA, UEA, GRUPO, TASA DE ACREDITACION Y ESCALA DE CALIFICACIONES
 TRONCO INTERDIVISIONAL DEL TRIMESTRE 150 EN EVALUACION GLOBAL

UNIDAD: XOCHIMILCO

TURNO: MATUTINO

NIVEL: LICENCIATURA

CLAVE UEA	GRUPO	NOMBRE	Evaluad.	Acredit.	Tasa Rep.	MB	B	S	NA
3000000	TI23D		22	12	45.45	0	5	7	10
3000000	TI24B		27	26	3.70	19	7	0	1
3000000	TI24D		24	19	20.83	19	0	0	5
CONOCIMIENTO Y SOCIEDAD			1411	1173		727	351	95	238
			100.00	83.13	16.87	51.52	24.88	6.73	16.87

TOTAL DE ALUMNOS EVALUADOS CLASIFICADOS POR DIVISION, CARRERA, UEA, GRUPO, TASA DE ACREDITACION Y ESCALA DE CALIFICACIONES
TRONCO INTERDIVISIONAL DEL TRIMESTRE 150 EN EVALUACION GLOBAL

UNIDAD: KOCHIMILCO

TURNO: VESPERTINO

NIVEL: LICENCIATURA

CLAVE UEA	GRUPO	NOMBRE	Evaludad.	Accredit.	Tasa Rep.	MB	B	S	NA
3000000	TI51	CONOCIMIENTO Y SOCIEDAD	24	19	20.83	13	6	0	5
3000000	TI52		23	15	34.78	8	7	0	8
3000000	TI53		30	25	16.67	15	10	0	5
3000000	TI54		27	19	29.63	9	9	1	8
3000000	TI55		22	16	27.27	6	10	0	6
3000000	TI56		26	23	11.54	17	5	1	3
3000000	TI57		28	27	3.57	0	14	13	1
3000000	TI58		25	22	12.00	0	22	0	3
3000000	TI59		24	17	29.17	12	0	5	7
3000000	TI60		29	29	0.00	12	13	4	0
3000000	TI61		28	22	21.43	10	6	6	6
3000000	TI62		23	19	17.39	2	16	1	4
3000000	TI63		25	22	12.00	10	10	2	3
3000000	TI64		25	21	16.00	17	4	0	4
3000000	TI65		29	27	6.90	18	8	1	2
3000000	TI66		28	20	28.57	5	14	1	8
3000000	TI67		29	24	17.24	17	7	0	5
3000000	TI68		26	26	0.00	20	4	2	0
3000000	TI69		30	28	6.67	18	9	1	2
		CONOCIMIENTO Y SOCIEDAD	501	421		209	174	38	80
			100.00	84.03	15.97	41.72	34.73	7.58	15.97

III. TRONCO DIVISIONAL

TOTAL DE ALUMNOS EVALUADOS CLASIFICADOS POR DIVISION, CARRERA, TASA DE ACREDITACION Y ESCALA DE CALIFICACIONES
TRONCO DIVISIONAL DEL TRIMESTRE 150 EN EVALUACION GLOBAL

UNIDAD: XOCHIMILCO

NIVEL: LICENCIATURA

DIVISION	NOMBRE DEL PLAN	Evaludad.	Acredit.	Tasa Rep.	MB	B	S	NA
CIENCIAS SOCIALES Y HUMANIDADES								
	LICENCIATURA EN ADMINISTRACION	106	84	21	47	33	4	22
	LICENCIATURA EN COMUNICACION SOCIAL	119	80	33	22	42	16	39
	LICENCIATURA EN ECONOMIA	91	74	19	35	30	9	17
	LICENCIATURA EN PSICOLOGIA	169	129	24	31	71	27	40
	LICENCIATURA EN SOCIOLOGIA	95	57	40	17	24	16	38
	POLITICA Y GESTION SOCIAL	50	39	22	17	17	5	11
	SUB_TOTAL	630	463		169	217	77	167
		100.0	73.5	26.5	26.8	34.4	12.2	26.5
CIENCIAS BIOLÓGICAS Y DE LA SALUD								
	LICENCIATURA EN BIOLOGIA	110	94	15	19	44	31	16
	LICENCIATURA EN ENFERMERIA	58	47	19	16	19	12	11
	LICENCIATURA EN ESTOMATOLOGIA	93	82	12	25	40	17	11
	QUIMICA FARMACEUTICA BIOLOGICA	159	141	11	44	64	33	18
	MEDICINA VETERINARIA Y ZOOTECNIA	154	128	17	32	56	40	26
	LICENCIATURA EN AGRONOMIA	127	97	24	16	42	39	30
	LICENCIATURA EN MEDICINA	104	92	12	42	41	9	12
	LICENCIATURA EN NUTRICION HUMANA	72	62	14	27	24	11	10
	SUB_TOTAL	877	743		221	330	192	134
		100.0	84.7	15.3	25.2	37.6	21.9	15.3
CIENCIAS Y ARTES PARA EL DISEÑO								
	LICENCIATURA EN ARQUITECTURA	130	104	20	73	27	4	26
	DISEÑO DE LA COMUNICACION GRAFICA	66	56	15	37	17	2	10
	LICENCIATURA EN DISEÑO INDUSTRIAL	62	52	16	35	11	6	10
	LICENCIATURA EN PLANEACION TERRITORIAL	64	51	20	31	14	6	13
	SUB_TOTAL	322	263		176	69	18	59
		100.0	81.7	18.3	54.7	21.4	5.6	18.3
MOVILIDAD								
	SUB_TOTAL							
	TOTAL	1829	1469		566	616	287	360
		100.0	80.3	19.7	30.9	33.7	15.7	19.7

EVALUACIÓN GLOBAL 15/O ALUMNOS DEL TRONCO DIVISIONAL

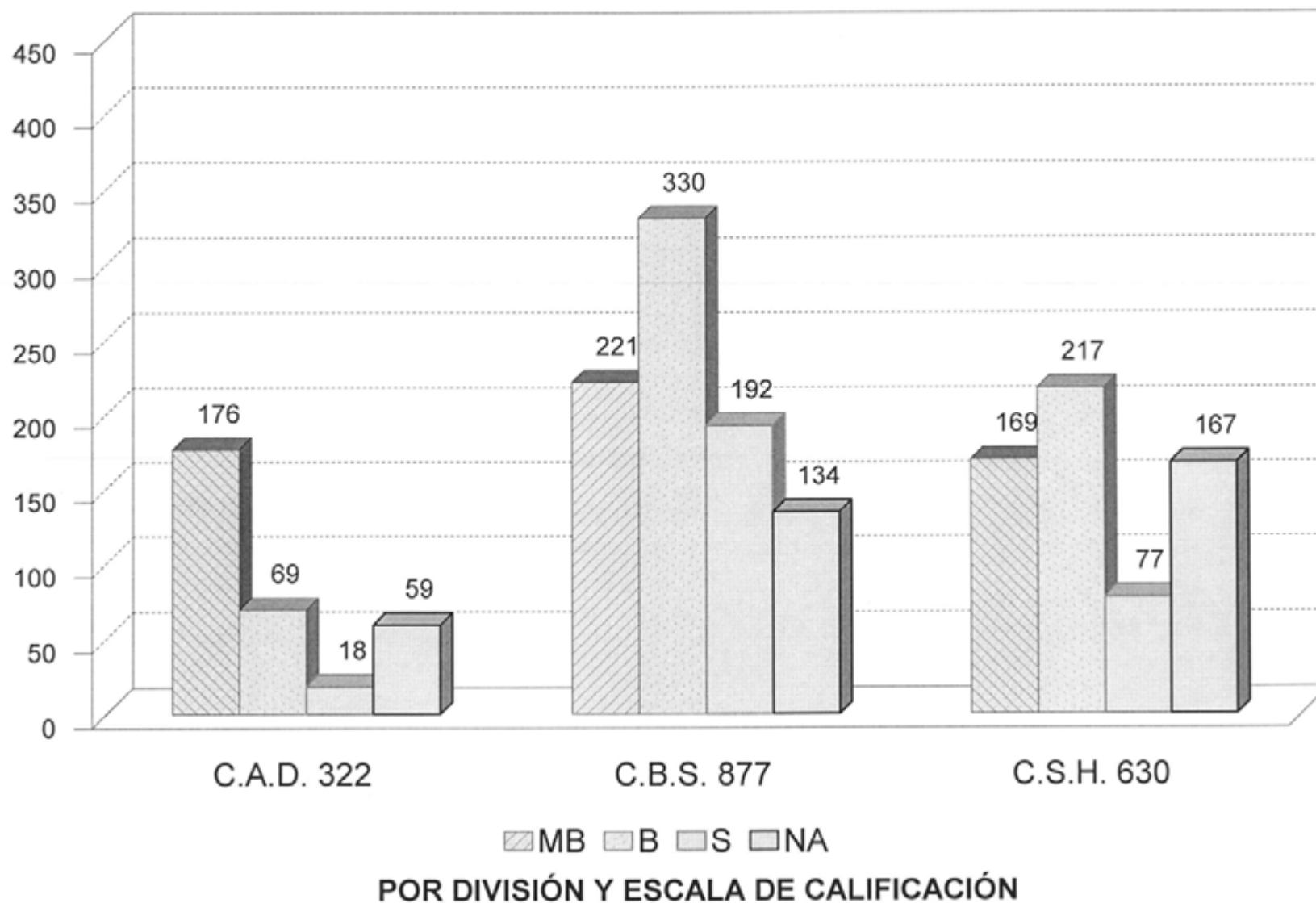

Fuente: Archivos C.S.E. UAM-X
Sección de Estadística Escolar

TOTAL DE ALUMNOS EVALUADOS CLASIFICADOS POR TURNO, DIVISION, UEA, GRUPO, TASA DE ACREDITACION Y ESCALA DE CALIFICACIONES
TRONCO DIVISIONAL DEL TRIMESTRE 150 EN EVALUACION GLOBAL

UNIDAD: KOCHIMILCO

DIVISION: CIENCIAS SOCIALES Y HUMANIDADES
TURNO: MATUTINO

NIVEL: LICENCIATURA

CLAVE UEA	GRUPO	NOMBRE	Evaludad.	Acredit.	Tasa Rep.	MB	B	S	NA
3200000	SB01A	HISTORIA Y SOCIEDAD	20	19	5.00	11	8	0	1
3200000	SB02B		20	14	30.00	2	8	4	6
3200000	SB03A		20	19	5.00	5	12	2	1
3200000	SB04B		23	14	39.13	0	9	5	9
3200000	SB05A		24	19	20.83	5	11	3	5
3200000	SB06B		19	12	36.84	9	2	1	7
3200000	SB07A		17	3	82.35	1	2	0	14
3200000	SB08B		22	13	40.91	3	6	4	9
3200000	SB09B		19	11	42.11	1	6	4	8
3200000	SB10B		21	15	28.57	0	11	4	6
3200000	SB11A		17	15	11.76	8	7	0	2
3200000	SB12B		21	18	14.29	4	12	2	3
3200000	SB13B		22	11	50.00	0	6	5	11
3200000	SB14B		21	15	28.57	8	7	0	6
3200000	SB15B		23	21	8.70	3	14	4	2
3200000	SB16B		20	11	45.00	2	7	2	9
3200000	SB17B		23	23	0.00	22	1	0	0
3200000	SB18A		18	16	11.11	7	9	0	2
3200000	SB19B		21	13	38.10	2	6	5	8
3200000	SB20A		19	18	5.26	11	6	1	1
3200000	SB21B		20	14	30.00	8	5	1	6
3200000	SB22A		18	12	33.33	4	3	5	6
HISTORIA Y SOCIEDAD			448	326		116	158	52	122
CIENCIAS SOCIALES Y HUMANIDADES			448	326		116	158	52	122
			100.0	72.8	27.23	25.9	35.3	11.6	27.2

TOTAL DE ALUMNOS EVALUADOS CLASIFICADOS POR TURNO, DIVISION, UEA, GRUPO, TASA DE ACREDITACION Y ESCALA DE CALIFICACIONES
TRONCO DIVISIONAL DEL TRIMESTRE 150 EN EVALUACION GLOBAL

UNIDAD: XOCHIMILCO

DIVISION: CIENCIAS SOCIALES Y HUMANIDADES
TURNO: VESPERTINO

NIVEL: LICENCIATURA

CLAVE UEA	GRUPO	NOMBRE	Evaluad.	Acredit.	Tasa Rep.	MB	B	S	NA
3200000	SB51A	HISTORIA Y SOCIEDAD	24	18	25.00	18	0	0	6
3200000	SB52B		22	4	81.82	2	2	0	18
3200000	SB53B		23	19	17.39	0	6	13	4
3200000	SB54B		21	20	4.76	1	19	0	1
3200000	SB55A		21	17	19.05	5	12	0	4
3200000	SB56A		25	20	20.00	6	7	7	5
3200000	SB57A		24	21	12.50	18	3	0	3
3200000	SB58B		22	18	18.18	3	10	5	4
HISTORIA Y SOCIEDAD			182	137		53	59	25	45
CIENCIAS SOCIALES Y HUMANIDADES			182	137		53	59	25	45
			100.0	75.3	24.73	29.1	32.4	13.7	24.7

TOTAL DE ALUMNOS EVALUADOS CLASIFICADOS POR TURNO, DIVISION, UEA, GRUPO, TASA DE ACREDITACION Y ESCALA DE CALIFICACIONES
TRONCO DIVISIONAL DEL TRIMESTRE 150 EN EVALUACION GLOBAL

UNIDAD: XOCHIMILCO

DIVISION: CIENCIAS BIOLÓGICAS Y DE LA SALUD
TURNO: MATUTINO

NIVEL: LICENCIATURA

CLAVE UEA	GRUPO	NOMBRE	Evaluad.	Acredit.	Tasa Rep.	MB	B	S	NA
3300002	BB01A	PROCESOS CELULARES FUNDAMENTALES	20	18	10.00	5	8	5	2
3300002	BB01B		20	6	70.00	0	2	4	14
3300002	BB02A		20	15	25.00	4	10	1	5
3300002	BB02B		20	19	5.00	2	9	8	1
3300002	BB03A		21	13	38.10	3	5	5	8
3300002	BB03B		21	18	14.29	10	6	2	3
3300002	BB04A		22	18	18.18	5	13	0	4
3300002	BB04B		20	16	20.00	8	3	5	4
3300002	BB05A		20	19	5.00	8	6	5	1
3300002	BB05B		20	19	5.00	4	14	1	1
3300002	BB06A		22	15	31.82	0	9	6	7
3300002	BB06B		21	21	0.00	2	11	8	0
3300002	BB07A		21	20	4.76	12	8	0	1
3300002	BB07B		21	14	33.33	6	5	3	7
3300002	BB08A	21	11	47.62	3	6	2	10	
3300002	BB08B	20	19	5.00	3	12	4	1	
3300002	BB09A	20	19	5.00	4	7	8	1	
3300002	BB09B	20	20	0.00	6	13	1	0	
3300002	BB10A	20	20	0.00	10	8	2	0	
3300002	BB10B	19	18	5.26	2	14	2	1	
3300002	BB11A	20	18	10.00	0	9	9	2	
3300002	BB11B	21	19	9.52	2	8	9	2	
3300002	BB12A	21	20	4.76	20	0	0	1	
3300002	BB12B	20	15	25.00	3	5	7	5	
3300002	BB13A	20	19	5.00	1	14	4	1	
3300002	BB13B	20	19	5.00	16	1	2	1	
3300002	BB14B	17	15	11.76	6	8	1	2	
PROCESOS CELULARES FUNDAMENTALES			548	463		145	214	104	85
3300003	BC01A	ENERGIA Y CONSUMO DE SUBSTANCIAS FUNDAMENTALES	16	15	6.25	0	9	6	1
3300003	BC01B		10	9	10.00	3	6	0	1
3300003	BC02A		16	15	6.25	3	4	8	1
3300003	BC02B		15	12	20.00	1	5	6	3
3300003	BC03A		17	15	11.76	0	8	7	2
3300003	BC03B		18	16	11.11	11	3	2	2
3300003	BC04A		17	13	23.53	2	4	7	4
3300003	BC04B		16	16	0.00	0	14	2	0
3300003	BC05A		15	14	6.67	2	6	6	1
ENERGIA Y CONSUMO DE SUBSTANCIAS FUNDAMENTALES			140	125		22	59	44	15
CIENCIAS BIOLÓGICAS Y DE LA SALUD			688	588		167	273	148	100
			100.0	85.5	14.53	24.3	39.7	21.5	14.5

TOTAL DE ALUMNOS EVALUADOS CLASIFICADOS POR TURNO, DIVISION, UEA, GRUPO, TASA DE ACREDITACION Y ESCALA DE CALIFICACIONES
TRONCO DIVISIONAL DEL TRIMESTRE 150 EN EVALUACION GLOBAL

UNIDAD: XOCHIMILCO

DIVISION: CIENCIAS BIOLOGICAS Y DE LA SALUD
TURNO: VESPERTINO

NIVEL: LICENCIATURA

CLAVE UEA	GRUPO	NOMBRE	Evaluad.	Acredit.	Tasa Rep.	MB	B	S	NA
3300002	BB51	PROCESOS CELULARES FUNDAMENTALES	19	5	73.68	2	3	0	14
3300002	BB52		20	15	25.00	0	8	7	5
3300002	BB53		18	17	5.56	8	8	1	1
3300002	BB54		18	18	0.00	3	7	8	0
3300002	BB55		20	19	5.00	18	1	0	1
3300002	BB56		20	14	30.00	6	6	2	6
3300002	BB57		19	19	0.00	14	5	0	0
3300002	BB58		19	18	5.26	1	4	13	1
3300002	BB59		15	15	0.00	2	5	8	0
			PROCESOS CELULARES FUNDAMENTALES	168	140		54	47	39
3300003	BC51	ENERGIA Y CONSUMO DE SUBSTANCIAS FUNDAMENTALES	11	8	27.27	0	7	1	3
3300003	BC52		10	7	30.00	0	3	4	3
		ENERGIA Y CONSUMO DE SUBSTANCIAS FUNDAMENTALES	21	15		0	10	5	6
		CIENCIAS BIOLOGICAS Y DE LA SALUD	189	155		54	57	44	34
			100.0	82.0	17.99	28.6	30.2	23.3	18.0

TOTAL DE ALUMNOS EVALUADOS CLASIFICADOS POR TURNO, DIVISION, UEA, GRUPO, TASA DE ACREDITACION Y ESCALA DE CALIFICACIONES
TRONCO DIVISIONAL DEL TRIMESTRE 150 EN EVALUACION GLOBAL

UNIDAD: XOCHIMILCO

DIVISION: CIENCIAS Y ARTES PARA EL DISEÑO
TURNO: MATUTINO

NIVEL: LICENCIATURA

CLAVE UEA	GRUPO	NOMBRE	Evaluad.	Acredit.	Tasa Rep.	MB	B	S	NA
3400000	AB01	INTERACCION CONTEXTO-DISEÑO	33	22	33.33	13	9	0	11
3400000	AB02		26	18	30.77	14	2	2	8
3400000	AB03		29	25	13.79	13	11	1	4
3400000	AB04		30	25	16.67	7	13	5	5
3400000	AB05		25	22	12.00	11	7	4	3
3400000	AB06		30	24	20.00	16	6	2	6
3400000	AB07		28	24	14.29	20	3	1	4
3400000	AB08		24	14	41.67	8	5	1	10
INTERACCION CONTEXTO-DISEÑO			225	174		102	56	16	51
CIENCIAS Y ARTES PARA EL DISEÑO			225	174		102	56	16	51
			100.0	77.3	22.67	45.3	24.9	7.1	22.7

TOTAL DE ALUMNOS EVALUADOS CLASIFICADOS POR TURNO, DIVISION, UEA, GRUPO, TASA DE ACREDITACION Y ESCALA DE CALIFICACIONES
TRONCO DIVISIONAL DEL TRIMESTRE 150 EN EVALUACION GLOBAL

UNIDAD: XOCHIMILCO

DIVISION: CIENCIAS Y ARTES PARA EL DISENO
TURNO: VESPERTINO

NIVEL: LICENCIATURA

CLAVE UEA	GRUPO	NOMBRE	Evaluad.	Acredit.	Tasa Rep.	MB	B	S	NA
3400000	AB51	INTERACCION CONTEXTO-DISEÑO	35	30	14.29	18	10	2	5
3400000	AB52		31	31	0.00	30	1	0	0
3400000	AB53		31	28	9.68	26	2	0	3
		INTERACCION CONTEXTO-DISEÑO	97	89		74	13	2	8
		CIENCIAS Y ARTES PARA EL DISENO	97	89		74	13	2	8
			100.0	91.8	8.25	76.3	13.4	2.1	8.2

IV. DIVISIÓN DE CIENCIAS SOCIALES Y HUMANIDADES

TOTAL DE ALUMNOS EVALUADOS EN LA DIVISION CIENCIAS SOCIALES Y HUMANIDADES DEL TRIMESTRE 150
CLASIFICADOS POR NIVEL, CARRERA, TASA DE NO ACREDITACION Y ESCALA DE CALIFICACIONES EN EVALUACION GLOBAL

UNIDAD: XOCHIMILCO

NIVEL: LICENCIATURA

NOMBRE DEL PLAN	Evaludad.	Accredit.	Tasa Rep.	MB	B	S	NA
TRONCO INTERDIVISIONAL							
LICENCIATURA EN ADMINISTRACION	117	92	21.4	57	26	9	25
LICENCIATURA EN COMUNICACION SOCIAL	121	105	13.2	64	35	6	16
LICENCIATURA EN ECONOMIA	115	89	22.6	48	30	11	26
LICENCIATURA EN PSICOLOGIA	168	144	14.3	85	50	9	24
LICENCIATURA EN SOCIOLOGIA	102	92	9.8	55	29	8	10
POLITICA Y GESTION SOCIAL	67	57	14.9	31	19	7	10
	690	579		340	189	50	111
	100.0	83.9	16.1	49.3	27.4	7.2	16.1
TRONCO DIVISIONAL							
LICENCIATURA EN ADMINISTRACION	106	84	20.8	47	33	4	22
LICENCIATURA EN COMUNICACION SOCIAL	119	80	32.8	22	42	16	39
LICENCIATURA EN ECONOMIA	91	74	18.7	35	30	9	17
LICENCIATURA EN PSICOLOGIA	169	129	23.7	31	71	27	40
LICENCIATURA EN SOCIOLOGIA	95	57	40.0	17	24	16	38
POLITICA Y GESTION SOCIAL	50	39	22.0	17	17	5	11
	630	463		169	217	77	167
	100.0	73.5	26.5	26.8	34.4	12.2	26.5
TRONCO DE CARRERA							
LICENCIATURA EN ADMINISTRACION	479	317	33.8	37	232	48	162
LICENCIATURA EN COMUNICACION SOCIAL	574	501	12.7	213	242	46	73
LICENCIATURA EN ECONOMIA	439	199	54.7	23	124	52	240
LICENCIATURA EN PSICOLOGIA	926	824	11.0	525	251	48	102
LICENCIATURA EN SOCIOLOGIA	402	337	16.2	134	175	28	65
POLITICA Y GESTION SOCIAL	199	137	31.2	43	85	9	62
	3019	2315		975	1109	231	704
	100.0	76.7	23.3	32.3	36.7	7.7	23.3
	4339	3357		1484	1515	358	982
	100.0	77.4	22.6	34.2	34.9	8.3	22.6

EVALUACIÓN GLOBAL 15/O DIVISIÓN C.S.H. ALUMNOS DEL TRONCO DE CARRERA

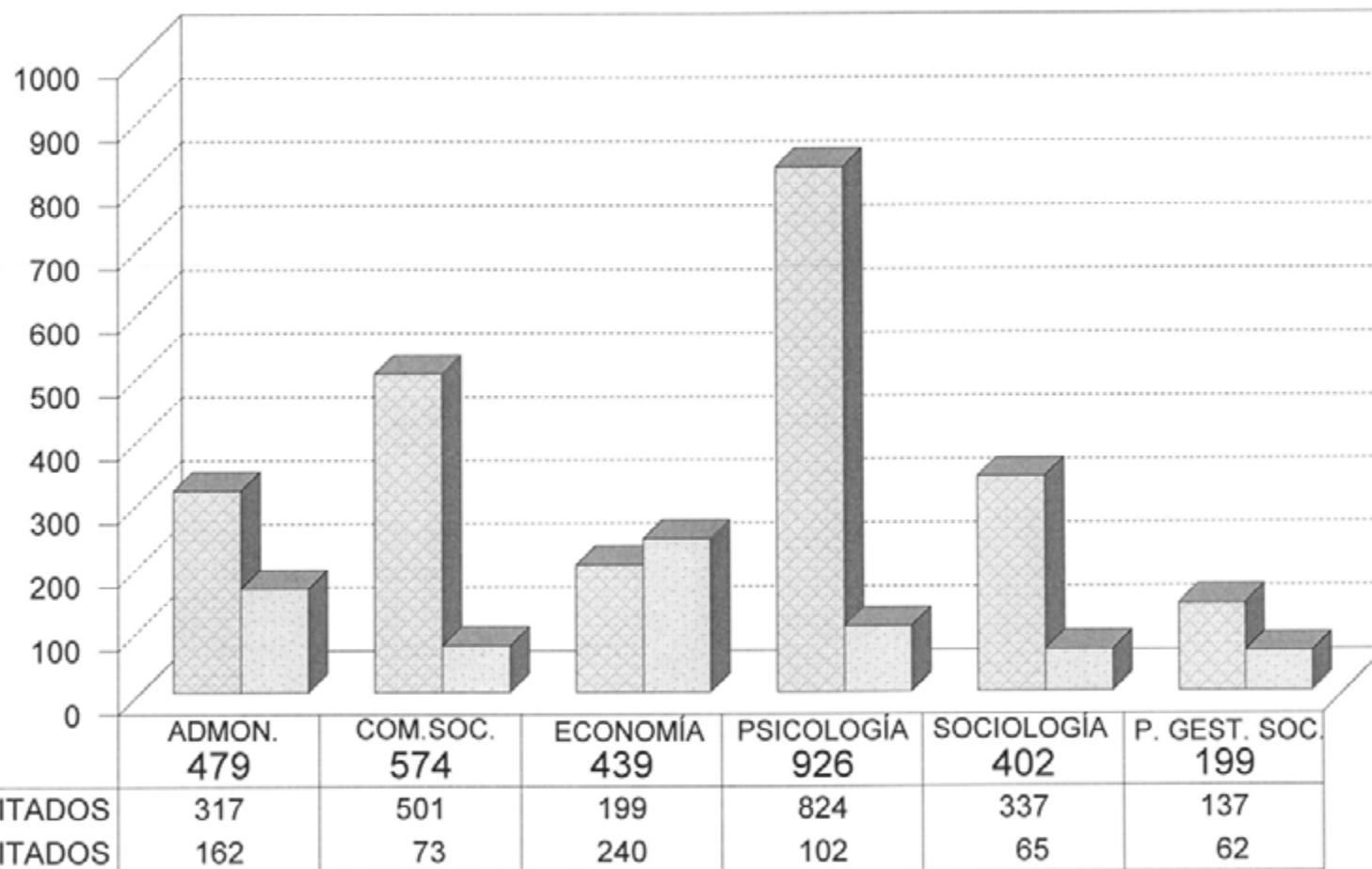

ACREDITADOS
 NO ACREDITADOS
CLASIFICADOS POR CARRERA.

Fuente: Archivos C.S.E. UAM-X
Sección de Estadística Escolar

EVALUACIÓN GLOBAL 15/O DIVISIÓN C.S.H. ALUMNOS DEL TRONCO DE CARRERA

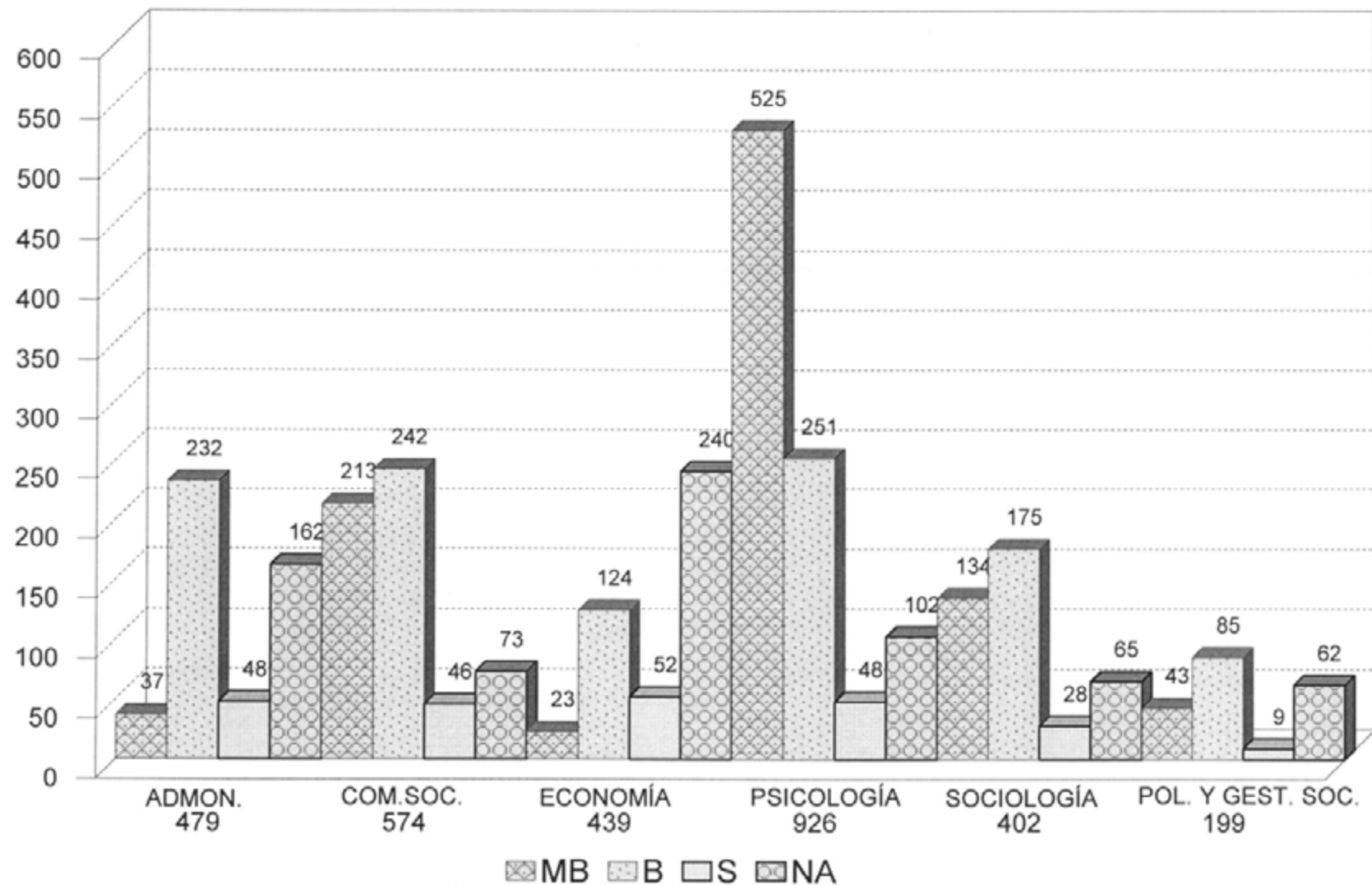

Fuente: Archivos C.S.E. UAM-X
Sección de Estadística Escolar

CLASIFICADOS POR CARRERA Y ESCALA DE CALIFICACIÓN.

TOTAL DE ALUMNOS EVALUADOS CLASIFICADOS POR DIVISION, CARRERA, UEA, GRUPO, TASA DE ACREDITACION Y ESCALA DE CALIFICACIONES

TRONCO DE CARRERA DEL TRIMESTRE 150 EN EVALUACION GLOBAL

UNIDAD: KOCHIMILCO

DIVISION: CIENCIAS SOCIALES Y HUMANIDADES

NIVEL: LICENCIATURA

TURNO: MATUTINO

CLAVE UEA	GRUPO	NOMBRE	Evaludad.	Accredit.	Tasa Rep.	MB	B	S	NA
LICENCIATURA EN ADMINISTRACION									
3250001	SD01A	LA ADMINISTRACION: IDENTIDAD Y EVOLUCION	26	22	15.38	1	21	0	4
3250001	SD02A		30	25	16.67	6	19	0	5
			56	47		7	40	0	9
			100.00	83.93	16.07	12.50	71.43	0.00	16.07
3250003	SE01A	EL INDIVIDUO, EL GRUPO Y LA ORGANIZACION	27	22	18.52	5	15	2	5
3250003	SE02A		28	24	14.29	2	20	2	4
3250003	SE03A		25	13	48.00	0	7	6	12
			80	59		7	42	10	21
			100.00	73.75	26.25	8.75	52.50	12.50	26.25
3250004	SG01A	GESTION Y CONTROL DE LAS ORGANIZACIONES	31	11	64.52	0	7	4	20
3250004	SG02A		32	13	59.38	0	2	11	19
			63	24		0	9	15	39
			100.00	38.10	61.90	0.00	14.29	23.81	61.90
3250005	SH01A	ESTRATEGIAS EN MERCADOTECNIA	16	7	56.25	0	6	1	9
3250005	SH02A		16	2	87.50	0	1	1	14
			32	9		0	7	2	23
			100.00	28.13	71.88	0.00	21.88	6.25	71.88
3250007	SJ01A	PRODUCCION Y TECNOLOGIA	25	23	8.00	2	17	4	2
3250007	SJ02A		26	15	42.31	4	11	0	11
			51	38		6	28	4	13
			100.00	74.51	25.49	11.76	54.90	7.84	25.49
3250008	SK01A	SISTEMAS, DECISIONES E INFORMACION	27	23	14.81	3	12	8	4
			27	23		3	12	8	4
			100.00	85.19	14.81	11.11	44.44	29.63	14.81
TOTAL LICENCIATURA EN ADMINISTRACION			309	200	35	23	138	39	109

TOTAL DE ALUMNOS EVALUADOS CLASIFICADOS POR DIVISION, CARRERA, UEA, GRUPO, TASA DE ACREDITACION Y ESCALA DE CALIFICACIONES

TRONCO DE CARRERA DEL TRIMESTRE 150 EN EVALUACION GLOBAL

UNIDAD: XOCHIMILCO

DIVISION: CIENCIAS SOCIALES Y HUMANIDADES

NIVEL: LICENCIATURA

TURNO: VESPERTINO

CLAVE UEA	GRUPO	NOMBRE	Evaludad.	Accredit.	Tasa Rep.	MB	B	S	NA
LICENCIATURA EN ADMINISTRACION									
3250001	SD51A	LA ADMINISTRACION: IDENTIDAD Y EVOLUCION	23	16	30.43	0	15	1	7
3250001	SD52A		21	14	33.33	2	11	1	7
			44	30		2	26	2	14
			100.00	68.18	31.82	4.55	59.09	4.55	31.82
3250003	SE51A	EL INDIVIDUO, EL GRUPO Y LA ORGANIZACION	22	8	63.64	4	4	0	14
			22	8		4	4	0	14
			100.00	36.36	63.64	18.18	18.18	0.00	63.64
3250004	SG51A	GESTION Y CONTROL DE LAS ORGANIZACIONES	32	19	40.63	0	15	4	13
			32	19		0	15	4	13
			100.00	59.38	40.63	0.00	46.88	12.50	40.63
3250005	SH51A	ESTRATEGIAS EN MERCADOTECNIA	23	16	30.43	1	13	2	7
			23	16		1	13	2	7
			100.00	69.57	30.43	4.35	56.52	8.70	30.43
3250007	SJ51A	PRODUCCION Y TECNOLOGIA	32	28	12.50	7	21	0	4
			32	28		7	21	0	4
			100.00	87.50	12.50	21.88	65.63	0.00	12.50
3250008	SK51A	SISTEMAS, DECISIONES E INFORMACION	17	16	5.88	0	15	1	1
			17	16		0	15	1	1
			100.00	94.12	5.88	0.00	88.24	5.88	5.88
TOTAL LICENCIATURA EN ADMINISTRACION			170	117	31	14	94	9	53

TOTAL DE ALUMNOS EVALUADOS CLASIFICADOS POR DIVISION, CARRERA, UEA, GRUPO, TASA DE ACREDITACION Y ESCALA DE CALIFICACIONES

TRONCO DE CARRERA DEL TRIMESTRE 150 EN EVALUACION GLOBAL

UNIDAD: KOCHIMILCO

DIVISION: CIENCIAS SOCIALES Y HUMANIDADES

NIVEL: LICENCIATURA

TURNO: MATUTINO

CLAVE UEA	GRUPO	NOMBRE	Evaludad.	Acredit.	Tasa Rep.	MB	B	S	NA
LICENCIATURA EN COMUNICACION SOCIAL									
3230001	SD01C	PROCESOS DE COMUNICACION SOCIAL Y CULTURA-COMUNICACION GRAF.	25	23	8.00	7	16	0	2
3230001	SD02C		25	23	8.00	5	15	3	2
3230001	SD03C		25	21	16.00	12	9	0	4
3230001	SD04C		25	19	24.00	2	14	3	6
3230001	SD05C		24	16	33.33	5	11	0	8
			124	102		31	65	6	22
			100.00	82.26	17.74	25.00	52.42	4.84	17.74
3230005	SH01C	CINEMAT. Y PROC. CULT.-PROD. AUDIOVISUAL I	22	21	4.55	18	3	0	1
3230005	SH02C		23	23	0.00	21	2	0	0
3230005	SH03C		23	23	0.00	9	13	1	0
3230005	SH04C		22	21	4.55	15	6	0	1
			90	88		63	24	1	2
			100.00	97.78	2.22	70.00	26.67	1.11	2.22
3230007	SJ01CC	INVESTIGACION PARA LA COMUNICACION SOCIAL I	25	20	20.00	15	5	0	5
3230007	SJ02CC		28	27	3.57	6	20	1	1
3230007	SJ03CC		21	18	14.29	3	13	2	3
3230007	SJ04CC		24	15	37.50	10	5	0	9
3230007	SJ05CC		13	10	23.08	6	3	1	3
			111	90		40	46	4	21
			100.00	81.08	18.92	36.04	41.44	3.60	18.92
3230008	SK01CC	INVESTIGACION PARA LA COMUNICACION SOCIAL II	25	23	8.00	21	2	0	2
3230008	SK02CC		26	22	15.38	17	5	0	4
3230008	SK03CC		19	18	5.26	16	2	0	1
			70	63		54	9	0	7
			100.00	90.00	10.00	77.14	12.86	0.00	10.00
3230015	SE01C	IDEOLOGIA, PODER Y ESTRATE. DISCUR-PRODUC AUDIOV: FOTOGRAFIA	19	11	42.11	2	8	1	8
3230015	SE02C		18	17	5.56	3	14	0	1
3230015	SE03C		19	18	5.26	2	13	3	1
3230015	SE04C		10	9	10.00	2	7	0	1
3230015	SE05C		20	18	10.00	2	9	7	2
			86	73		11	51	11	13
			100.00	84.88	15.12	12.79	59.30	12.79	15.12
3230017	SG01C	MODELOS Y ESTRATEGIAS DE RADIODIFUSION- PRODUCCION SONORA	19	14	26.32	0	8	6	5
3230017	SG02C		18	16	11.11	0	7	9	2

TOTAL DE ALUMNOS EVALUADOS CLASIFICADOS POR DIVISION, CARRERA, UEA, GRUPO, TASA DE ACREDITACION Y ESCALA DE CALIFICACIONES
TRONCO DE CARRERA DEL TRIMESTRE 150 EN EVALUACION GLOBAL

UNIDAD: XOCHIMILCO

DIVISION: CIENCIAS SOCIALES Y HUMANIDADES

NIVEL: LICENCIATURA

TURNO: MATUTINO

CLAVE UEA	GRUPO	NOMBRE	Evaluad.	Accredit.	Tasa Rep.	MB	B	S	NA
3230017	SG03C		19	19	0.00	1	16	2	0
3230017	SG04C		20	19	5.00	7	5	7	1
3230017	SG05C		17	17	0.00	6	11	0	0
			93	85		14	47	24	8
			100.00	91.40	8.60	15.05	50.54	25.81	8.60
TOTAL LICENCIATURA EN COMUNICACION SOCIAL			574	501	13	213	242	46	73

TOTAL DE ALUMNOS EVALUADOS CLASIFICADOS POR DIVISION, CARRERA, UEA, GRUPO, TASA DE ACREDITACION Y ESCALA DE CALIFICACIONES

TRONCO DE CARRERA DEL TRIMESTRE 150 EN EVALUACION GLOBAL

UNIDAD: KOCHIMILCO

DIVISION: CIENCIAS SOCIALES Y HUMANIDADES

NIVEL: LICENCIATURA

TURNO: MATUTINO

CLAVE UEA	GRUPO	NOMBRE	Evaludad.	AcREDIT.	Tasa Rep.	MB	B	S	NA
LICENCIATURA EN ECONOMIA									
3250010	SD01E	MERCADO Y COMPETENCIA ENTRE CAPITALES	23	14	39.13	1	5	8	9
3250010	SD02E		21	9	57.14	0	4	5	12
3250010	SD03E		20	11	45.00	1	7	3	9
			64	34		2	16	16	30
			100.00	53.13	46.88	3.13	25.00	25.00	46.88
3250011	SE01E	EL MERCADO Y LA ASIGNACION DE RECURSOS ESCASOS	27	6	77.78	1	1	4	21
3250011	SE02E		30	11	63.33	0	10	1	19
3250011	SE03E		30	24	20.00	1	16	7	6
			87	41		2	27	12	46
			100.00	47.13	52.87	2.30	31.03	13.79	52.87
3250016	SJ01E	LA DINAMICA DE LA ECONOMIA MUNDIAL	27	10	62.96	1	7	2	17
			27	10		1	7	2	17
			100.00	37.04	62.96	3.70	25.93	7.41	62.96
3250017	SK01E	LA ECONOMIA MUNDIAL Y EL DESARROLLO DE AMERICA LATINA	15	9	40.00	2	7	0	6
			15	9		2	7	0	6
			100.00	60.00	40.00	13.33	46.67	0.00	40.00
3250020	SG01E	CRISIS Y ESTADO	29	14	51.72	0	9	5	15
			29	14		0	9	5	15
			100.00	48.28	51.72	0.00	31.03	17.24	51.72
3250021	SH01E	MACROECONOMIA Y POLITICA ECONOMICA	27	8	70.37	0	6	2	19
			27	8		0	6	2	19
			100.00	29.63	70.37	0.00	22.22	7.41	70.37
TOTAL LICENCIATURA EN ECONOMIA			249	116	53	7	72	37	133

TOTAL DE ALUMNOS EVALUADOS CLASIFICADOS POR DIVISION, CARRERA, UEA, GRUPO, TASA DE ACREDITACION Y ESCALA DE CALIFICACIONES

TRONCO DE CARRERA DEL TRIMESTRE 150 EN EVALUACION GLOBAL

UNIDAD: KOCHIMILCO

DIVISION: CIENCIAS SOCIALES Y HUMANIDADES

NIVEL: LICENCIATURA

TURNO: VESPERTINO

CLAVE UEA	GRUPO	NOMBRE	Evaluad.	Acredit.	Tasa Rep.	MB	B	S	NA
LICENCIATURA EN ECONOMIA									
3250010	SD51E	MERCADO Y COMPETENCIA ENTRE CAPITALS	18	4	77.78	0	3	1	14
3250010	SD52E		19	3	84.21	0	2	1	16
			37	7		0	5	2	30
			100.00	18.92	81.08	0.00	13.51	5.41	81.08
3250011	SE51E	EL MERCADO Y LA ASIGNACION DE RECURSOS ESCASOS	13	2	84.62	1	1	0	11
3250011	SE52E		14	2	85.71	0	2	0	12
			27	4		1	3	0	23
			100.00	14.81	85.19	3.70	11.11	0.00	85.19
3250016	SJ51E	LA DINAMICA DE LA ECONOMIA MUNDIAL	30	21	30.00	3	15	3	9
3250016	SJ52E		26	9	65.38	1	6	2	17
			56	30		4	21	5	26
			100.00	53.57	46.43	7.14	37.50	8.93	46.43
3250017	SK51E	LA ECONOMIA MUNDIAL Y EL DESARROLLO DE AMERICA LATINA	27	19	29.63	4	14	1	8
			27	19		4	14	1	8
			100.00	70.37	29.63	14.81	51.85	3.70	29.63
3250020	SG51E	CRISIS Y ESTADO	22	13	40.91	7	5	1	9
			22	13		7	5	1	9
			100.00	59.09	40.91	31.82	22.73	4.55	40.91
3250021	SH51E	MACROECONOMIA Y POLITICA ECONOMICA	21	10	52.38	0	4	6	11
			21	10		0	4	6	11
			100.00	47.62	52.38	0.00	19.05	28.57	52.38
TOTAL LICENCIATURA EN ECONOMIA			190	83	56	16	52	15	107

TOTAL DE ALUMNOS EVALUADOS CLASIFICADOS POR DIVISION, CARRERA, UEA, GRUPO, TASA DE ACREDITACION Y ESCALA DE CALIFICACIONES

TRONCO DE CARRERA DEL TRIMESTRE 150 EN EVALUACION GLOBAL

UNIDAD: XOCHIMILCO

DIVISION: CIENCIAS SOCIALES Y HUMANIDADES

NIVEL: LICENCIATURA

TURNO: MATUTINO

CLAVE UEA	GRUPO	NOMBRE	Evaluad.	Acredit.	Tasa Rep.	MB	B	S	NA
LICENCIATURA EN PSICOLOGIA									
3201050	SJ01PE	SOCIEDAD, EDUCACION Y APRENDIZAJE I	21	21	0.00	19	2	0	0
3201050	SJ02PE		20	19	5.00	16	3	0	1
3201050	SJ03PE		20	20	0.00	20	0	0	0
			61	60		55	5	0	1
			100.00	98.36	1.64	90.16	8.20	0.00	1.64
3201051	SJ01PS	INTERVEN PSICOSOCIAL:GRUPAL INSTIT Y COMUNITARIA I	18	16	11.11	7	9	0	2
3201051	SJ02PS		16	15	6.25	8	7	0	1
3201051	SJ03PS		18	15	16.67	6	9	0	3
			52	46		21	25	0	6
			100.00	88.46	11.54	40.38	48.08	0.00	11.54
3201058	SK01PE	SOCIEDAD, EDUCACION Y APRENDIZAJE II	22	22	0.00	19	2	1	0
3201058	SK02PE		23	23	0.00	19	4	0	0
3201058	SK03PE		22	22	0.00	19	2	1	0
			67	67		57	8	2	0
			100.00	100.00	0.00	85.07	11.94	2.99	0.00
3201059	SK01PS	INTERVEN PSICOSOCIAL:GRUPAL, INSTIT Y COMUNITA II	20	19	5.00	10	8	1	1
3201059	SK02PS		15	14	6.67	11	3	0	1
3201059	SK03PS		18	16	11.11	10	5	1	2
			53	49		31	16	2	4
			100.00	92.45	7.55	58.49	30.19	3.77	7.55
3230010	SD01P	EL SUJETO EN LA HISTORIA DE LA PSICOLOGIA	22	16	27.27	3	12	1	6
3230010	SD02P		23	19	17.39	9	10	0	4
3230010	SD03P		23	21	8.70	5	13	3	2
3230010	SD04P		23	18	21.74	10	8	0	5
3230010	SD05P		24	16	33.33	15	1	0	8
			115	90		42	44	4	25
			100.00	78.26	21.74	36.52	38.26	3.48	21.74
3230012	SG01P	DESARROLLO Y SOCIALIZACION II	28	27	3.57	20	5	2	1
3230012	SG02P		26	25	3.85	8	15	2	1
3230012	SG03P		25	20	20.00	17	2	1	5
3230012	SG04P		23	19	17.39	2	8	9	4
3230012	SG05P		18	18	0.00	11	7	0	0
			120	109		58	37	14	11
			100.00	90.83	9.17	48.33	30.83	11.67	9.17

TOTAL DE ALUMNOS EVALUADOS CLASIFICADOS POR DIVISION, CARRERA, UEA, GRUPO, TASA DE ACREDITACION Y ESCALA DE CALIFICACIONES

TRONCO DE CARRERA DEL TRIMESTRE 150 EN EVALUACION GLOBAL

UNIDAD: KOCHIMILCO

DIVISION: CIENCIAS SOCIALES Y HUMANIDADES

NIVEL: LICENCIATURA

TURNO: MATUTINO

CLAVE UEA	GRUPO	NOMBRE	Evaludad.	Accredit.	Tasa Rep.	MB	B	S	NA
3230013	SH01P	CONFLICTO PSIQUICO, SALUD MENTAL Y SOCIEDAD	31	31	0.00	25	6	0	0
3230013	SH02P		21	17	19.05	11	6	0	4
3230013	SH03P		30	25	16.67	17	7	1	5
3230013	SH04P		22	19	13.64	9	7	3	3
3230013	SH05P		13	11	15.38	5	6	0	2
			117	103		67	32	4	14
			100.00	88.03	11.97	57.26	27.35	3.42	11.97
3230014	SE01P	SUJETO Y CULTURA	26	25	3.85	13	12	0	1
3230014	SE02P		26	23	11.54	14	7	2	3
3230014	SE03P		15	14	6.67	12	2	0	1
3230014	SE04P		17	16	5.88	7	5	4	1
3230014	SE05P		17	13	23.53	6	5	2	4
			101	91		52	31	8	10
			100.00	90.10	9.90	51.49	30.69	7.92	9.90
TOTAL LICENCIATURA EN PSICOLOGIA			686	615	10	383	198	34	71

TOTAL DE ALUMNOS EVALUADOS CLASIFICADOS POR DIVISION, CARRERA, UEA, GRUPO, TASA DE ACREDITACION Y ESCALA DE CALIFICACIONES

TRONCO DE CARRERA DEL TRIMESTRE 150 EN EVALUACION GLOBAL

UNIDAD: KOCHIMILCO

DIVISION: CIENCIAS SOCIALES Y HUMANIDADES

NIVEL: LICENCIATURA

TURNO: VESPERTINO

CLAVE UEA	GRUPO	NOMBRE	Evaluad.	Acredit.	Tasa Rep.	MB	B	S	NA
LICENCIATURA EN PSICOLOGIA									
3201050	SJ51PE	SOCIEDAD, EDUCACION Y APRENDIZAJE I	24	21	12.50	14	6	1	3
			24	21		14	6	1	3
			100.00	87.50	12.50	58.33	25.00	4.17	12.50
3201051	SJ51PS	INTERVEN PSICOSOCIAL:GRUPAL INSTIT Y COMUNITARIA I	12	10	16.67	9	1	0	2
3201051	SJ52PS		10	9	10.00	9	0	0	1
			22	19		18	1	0	3
			100.00	86.36	13.64	81.82	4.55	0.00	13.64
3201058	SK51PE	SOCIEDAD, EDUCACION Y APRENDIZAJE II	22	18	18.18	13	4	1	4
			22	18		13	4	1	4
			100.00	81.82	18.18	59.09	18.18	4.55	18.18
3201059	SK51PS	INTERVEN PSICOSOCIAL:GRUPAL, INSTIT Y COMUNITA II	9	8	11.11	8	0	0	1
3201059	SK52PS		8	6	25.00	5	1	0	2
			17	14		13	1	0	3
			100.00	82.35	17.65	76.47	5.88	0.00	17.65
3230010	SD51P	EL SUJETO EN LA HISTORIA DE LA PSICOLOGIA	27	20	25.93	16	4	0	7
3230010	SD52P		26	22	15.38	22	0	0	4
			53	42		38	4	0	11
			100.00	79.25	20.75	71.70	7.55	0.00	20.75
3230012	SG51P	DESARROLLO Y SOCIALIZACION II	20	20	0.00	7	9	4	0
3230012	SG52P		20	19	5.00	7	7	5	1
			40	39		14	16	9	1
			100.00	97.50	2.50	35.00	40.00	22.50	2.50
3230013	SH51P	CONFLICTO PSIQUICO, SALUD MENTAL Y SOCIEDAD	15	14	6.67	13	0	1	1
3230013	SH52P		19	17	10.53	10	5	2	2
			34	31		23	5	3	3
			100.00	91.18	8.82	67.65	14.71	8.82	8.82
3230014	SE51P	SUJETO Y CULTURA	14	12	14.29	5	7	0	2
3230014	SE52P		14	13	7.14	4	9	0	1
			28	25		9	16	0	3
			100.00	89.29	10.71	32.14	57.14	0.00	10.71

TOTAL DE ALUMNOS EVALUADOS CLASIFICADOS POR DIVISION, CARRERA, UEA, GRUPO, TASA DE ACREDITACION Y ESCALA DE CALIFICACIONES

TRONCO DE CARRERA DEL TRIMESTRE 150 EN EVALUACION GLOBAL

UNIDAD: XOCHIMILCO

DIVISION: CIENCIAS SOCIALES Y HUMANIDADES

NIVEL: LICENCIATURA

TURNO: VESPERTINO

CLAVE UEA	GRUPO	NOMBRE	Evaluad.	Accredit.	Tasa Rep.	MB	B	S	NA
TOTAL LICENCIATURA EN PSICOLOGIA			240	209	13	142	53	14	31

TOTAL DE ALUMNOS EVALUADOS CLASIFICADOS POR DIVISION, CARRERA, UEA, GRUPO, TASA DE ACREDITACION Y ESCALA DE CALIFICACIONES
TRONCO DE CARRERA DEL TRIMESTRE 150 EN EVALUACION GLOBAL

UNIDAD: XOCHIMILCO

DIVISION: CIENCIAS SOCIALES Y HUMANIDADES

NIVEL: LICENCIATURA

TURNO: MATUTINO

CLAVE UEA	GRUPO	NOMBRE	Evaludad.	Accredit.	Tasa Rep.	MB	B	S	NA
LICENCIATURA EN SOCIOLOGIA									
3240001	SD01S	ESTRUCTURACION DE LA SOCIEDAD MODERNA	24	22	8.33	5	15	2	2
3240001	SD02S		25	23	8.00	1	19	3	2
3240001	SD03S		24	23	4.17	18	2	3	1
			73	68		24	36	8	5
			100.00	93.15	6.85	32.88	49.32	10.96	6.85
3240002	SE01S	ESTRUCTURACION DE LA SOCIEDAD CONTEMPORANEA	15	12	20.00	1	2	9	3
3240002	SE02S		16	13	18.75	5	5	3	3
3240002	SE03S		18	17	5.56	8	9	0	1
			49	42		14	16	12	7
			100.00	85.71	14.29	28.57	32.65	24.49	14.29
3240004	SG01S	PODER Y PROCESOS POLITICOS	14	9	35.71	0	8	1	5
3240004	SG02S		16	11	31.25	2	9	0	5
3240004	SG03S		11	10	9.09	2	8	0	1
			41	30		4	25	1	11
			100.00	73.17	26.83	9.76	60.98	2.44	26.83
3240005	SH01S	TRABAJO Y ORGANIZACION SOCIAL	13	10	23.08	8	2	0	3
3240005	SH02S		12	12	0.00	4	8	0	0
3240005	SH03S		15	14	6.67	6	8	0	1
			40	36		18	18	0	4
			100.00	90.00	10.00	45.00	45.00	0.00	10.00
3240007	SJ01S	EDUCACION Y CULTURA	18	17	5.56	11	6	0	1
3240007	SJ02S		17	16	5.88	6	10	0	1
3240007	SJ03S		12	9	25.00	2	6	1	3
			47	42		19	22	1	5
			100.00	89.36	10.64	40.43	46.81	2.13	10.64
3240008	SK01S	LA CIUDAD Y SUS ACTORES SOCIALES	20	17	15.00	16	1	0	3
3240008	SK02S		19	13	31.58	2	8	3	6
3240008	SK03S		22	16	27.27	9	7	0	6
			61	46		27	16	3	15
			100.00	75.41	24.59	44.26	26.23	4.92	24.59
TOTAL LICENCIATURA EN SOCIOLOGIA			311	264	15	106	133	25	47

TOTAL DE ALUMNOS EVALUADOS CLASIFICADOS POR DIVISION, CARRERA, UEA, GRUPO, TASA DE ACREDITACION Y ESCALA DE CALIFICACIONES

TRONCO DE CARRERA DEL TRIMESTRE 150 EN EVALUACION GLOBAL

UNIDAD: XOCHIMILCO

DIVISION: CIENCIAS SOCIALES Y HUMANIDADES

NIVEL: LICENCIATURA

TURNO: VESPERTINO

CLAVE UEA	GRUPO	NOMBRE	Evaluad.	Acredit.	Tasa Rep.	MB	B	S	NA
LICENCIATURA EN SOCIOLOGIA									
3240001	SD51S	ESTRUCTURACION DE LA SOCIEDAD MODERNA	27	23	14.81	11	12	0	4
			27	23		11	12	0	4
			100.00	85.19	14.81	40.74	44.44	0.00	14.81
3240002	SE51S	ESTRUCTURACION DE LA SOCIEDAD CONTEMPORANEA	9	8	11.11	0	6	2	1
			9	8		0	6	2	1
			100.00	88.89	11.11	0.00	66.67	22.22	11.11
3240004	SG51S	PODER Y PROCESOS POLITICOS	13	12	7.69	3	8	1	1
			13	12		3	8	1	1
			100.00	92.31	7.69	23.08	61.54	7.69	7.69
3240005	SH51S	TRABAJO Y ORGANIZACION SOCIAL	11	11	0.00	11	0	0	0
			11	11		11	0	0	0
			100.00	100.00	0.00	100.00	0.00	0.00	0.00
3240007	SJ51S	EDUCACION Y CULTURA	24	12	50.00	0	12	0	12
			24	12		0	12	0	12
			100.00	50.00	50.00	0.00	50.00	0.00	50.00
3240008	SK51S	LA CIUDAD Y SUS ACTORES SOCIALES	7	7	0.00	3	4	0	0
			7	7		3	4	0	0
			100.00	100.00	0.00	42.86	57.14	0.00	0.00
TOTAL LICENCIATURA EN SOCIOLOGIA			91	73	20	28	42	3	18

TOTAL DE ALUMNOS EVALUADOS CLASIFICADOS POR DIVISION, CARRERA, UEA, GRUPO, TASA DE ACREDITACION Y ESCALA DE CALIFICACIONES

TRONCO DE CARRERA DEL TRIMESTRE 150 EN EVALUACION GLOBAL

UNIDAD: XOCHIMILCO

DIVISION: CIENCIAS SOCIALES Y HUMANIDADES

NIVEL: LICENCIATURA

TURNO: MATUTINO

CLAVE UEA	GRUPO	NOMBRE	Evaludad.	Acredit.	Tasa Rep.	MB	B	S	NA
POLITICA Y GESTION SOCIAL									
3260001	SD01G	ESTRUCTURA SOCIAL	28	25	10.71	9	14	2	3
3260001	SD02G		27	13	51.85	0	12	1	14
			55	38		9	26	3	17
			100.00	69.09	30.91	16.36	47.27	5.45	30.91
ESTADO Y SOCIEDAD									
3260002	SE01G	ESTADO Y SOCIEDAD	23	18	21.74	6	11	1	5
3260002	SE02G		18	8	55.56	5	2	1	10
			41	26		11	13	2	15
			100.00	63.41	36.59	26.83	31.71	4.88	36.59
GOBIERNO E INSTITUCIONES									
3260004	SG01G	GOBIERNO E INSTITUCIONES	11	9	18.18	7	2	0	2
3260004	SG02G		13	7	46.15	1	6	0	6
			24	16		8	8	0	8
			100.00	66.67	33.33	33.33	33.33	0.00	33.33
ESTRUCTURA Y PROCESOS DE LA ORGANIZACION									
3260005	SH01G	ESTRUCTURA Y PROCESOS DE LA ORGANIZACION	15	11	26.67	2	7	2	4
3260005	SH02G		16	9	43.75	0	8	1	7
			31	20		2	15	3	11
			100.00	64.52	35.48	6.45	48.39	9.68	35.48
GESTION GUBERNAMENTAL EN MEXICO I									
3260008	SK01G	GESTION GUBERNAMENTAL EN MEXICO I	11	4	63.64	3	1	0	7
3260008	SK02G		12	10	16.67	6	4	0	2
			23	14		9	5	0	9
			100.00	60.87	39.13	39.13	21.74	0.00	39.13
POLITICAS PUBLICAS									
3260014	SJ01G	POLITICAS PUBLICAS	13	13	0.00	2	10	1	0
3260014	SJ02G		12	10	16.67	2	8	0	2
			25	23		4	18	1	2
			100.00	92.00	8.00	16.00	72.00	4.00	8.00
TOTAL POLITICA Y GESTION SOCIAL			199	137	31	43	85	9	62

V. DIVISIÓN DE CIENCIAS BIOLÓGICAS Y DE LA SALUD

TOTAL DE ALUMNOS EVALUADOS EN LA DIVISION CIENCIAS BIOLÓGICAS Y DE LA SALUD DEL TRIMESTRE 150
CLASIFICADOS POR NIVEL, CARRERA, TASA DE NO ACREDITACION Y ESCALA DE CALIFICACIONES EN EVALUACION GLOBAL

UNIDAD: XOCHIMILCO

NIVEL: LICENCIATURA

NOMBRE DEL PLAN	Evaludad.	Accredit.	Tasa Rep.	MB	B	S	NA
TRONCO INTERDIVISIONAL							
LICENCIATURA EN BIOLOGIA	111	93	16.2	44	40	9	18
LICENCIATURA EN ENFERMERIA	71	61	14.1	41	15	5	10
LICENCIATURA EN ESTOMATOLOGIA	98	79	19.4	49	26	4	19
QUIMICA FARMACEUTICA BIOLOGICA	162	127	21.6	79	38	10	35
MEDICINA VETERINARIA Y ZOOTECNIA	138	128	7.2	76	43	9	10
LICENCIATURA EN AGRONOMIA	110	89	19.1	38	41	10	21
LICENCIATURA EN MEDICINA	110	81	26.4	63	14	4	29
LICENCIATURA EN NUTRICION HUMANA	78	67	14.1	45	18	4	11
	878	725		435	235	55	153
	100.0	82.6	17.4	49.5	26.8	6.3	17.4
TRONCO DIVISIONAL							
LICENCIATURA EN BIOLOGIA	110	94	14.5	19	44	31	16
LICENCIATURA EN ENFERMERIA	58	47	19.0	16	19	12	11
LICENCIATURA EN ESTOMATOLOGIA	93	82	11.8	25	40	17	11
QUIMICA FARMACEUTICA BIOLOGICA	159	141	11.3	44	64	33	18
MEDICINA VETERINARIA Y ZOOTECNIA	154	128	16.9	32	56	40	26
LICENCIATURA EN AGRONOMIA	127	97	23.6	16	42	39	30
LICENCIATURA EN MEDICINA	104	92	11.5	42	41	9	12
LICENCIATURA EN NUTRICION HUMANA	72	62	13.9	27	24	11	10
	877	743		221	330	192	134
	100.0	84.7	15.3	25.2	37.6	21.9	15.3
TRONCO DE CARRERA							
LICENCIATURA EN BIOLOGIA	520	448	13.8	128	214	106	72
LICENCIATURA EN ENFERMERIA	338	322	4.7	153	135	34	16
LICENCIATURA EN ESTOMATOLOGIA	509	451	11.4	204	187	60	58
QUIMICA FARMACEUTICA BIOLOGICA	1031	801	22.3	173	415	213	230
MEDICINA VETERINARIA Y ZOOTECNIA	675	585	13.3	157	287	141	90
LICENCIATURA EN AGRONOMIA	369	336	8.9	109	204	23	33
LICENCIATURA EN MEDICINA	843	724	14.1	410	244	70	119
LICENCIATURA EN NUTRICION HUMANA	422	397	5.9	175	185	37	25
	4707	4064		1509	1871	684	643
	100.0	86.3	13.7	32.1	39.7	14.5	13.7
	6462	5532		2165	2436	931	930
	100.0	85.6	14.4	33.5	37.7	14.4	14.4

EVALUACIÓN GLOBAL 15/O DIVISIÓN C.B.S. ALUMNOS DEL TRONCO DE CARRERA

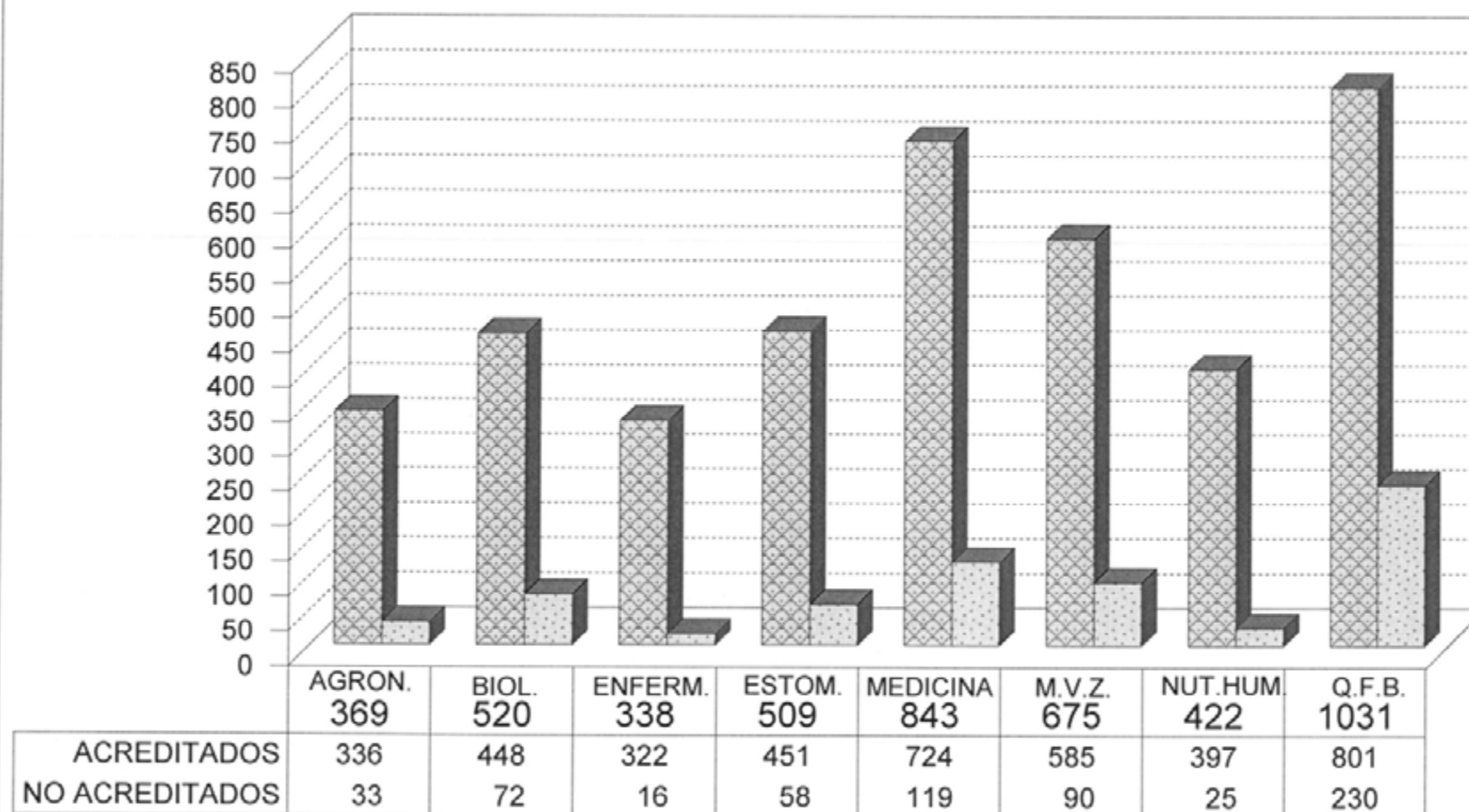

ACREDITADOS
 NO ACREDITADOS

Fuente: Archivos C.S.E. UAM-X
Sección de Estadística Escolar

CLASIFICADOS POR CARRERA.

EVALUACIÓN GLOBAL 15/O DIVISIÓN C.B.S. ALUMNOS DEL TRONCO DE CARRERA

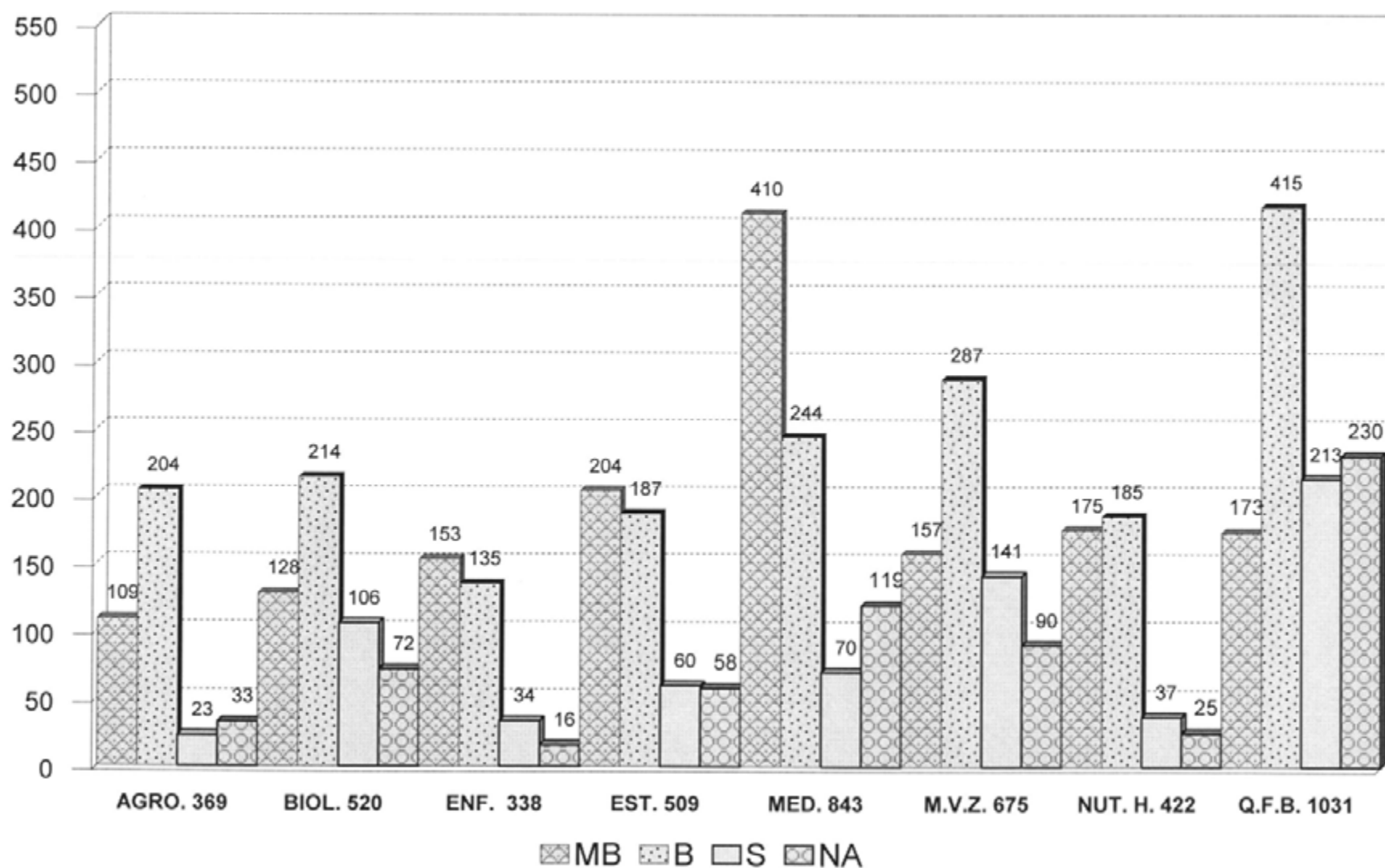

CLASIFICADOS POR CARRERA Y ESCALA DE CALIFICACIÓN.

Fuente: Archivos C.S.E. UAM-X
Sección de Estadística Escolar

TOTAL DE ALUMNOS EVALUADOS CLASIFICADOS POR DIVISION, CARRERA, UEA, GRUPO, TASA DE ACREDITACION Y ESCALA DE CALIFICACIONES

TRONCO DE CARRERA DEL TRIMESTRE 150 EN EVALUACION GLOBAL

UNIDAD: KOCHIMILCO

DIVISION: CIENCIAS BIOLÓGICAS Y DE LA SALUD

NIVEL: LICENCIATURA

TURNO: MATUTINO

CLAVE UEA	GRUPO	NOMBRE	Evaluad.	Acredit.	Tasa Rep.	MB	B	S	NA
LICENCIATURA EN AGRONOMIA									
3340001	BD01A	LA SUSTENTABILIDAD DE LOS SISTEMAS AGRICOLAS	31	25	19.35	4	20	1	6
3340001	BD02A		33	31	6.06	9	17	5	2
			64	56		13	37	6	8
			100.00	87.50	12.50	20.31	57.81	9.38	12.50
3340002	BE01A	INTERACCIONES BIOTICAS EN LOS SISTEMAS AGRICOLAS	21	18	14.29	2	14	2	3
3340002	BE02A		19	18	5.26	1	16	1	1
			40	36		3	30	3	4
			100.00	90.00	10.00	7.50	75.00	7.50	10.00
3340003	BF01A	EL MEDIO FISICO PRODUCTIVO DE LOS SISTEMAS AGRICOLAS	16	15	6.25	4	11	0	1
3340003	BF02A		22	22	0.00	16	6	0	0
			38	37		20	17	0	1
			100.00	97.37	2.63	52.63	44.74	0.00	2.63
3340004	BG01A	SEL. DE EST. TECAS. Y SU REL. CON NIV. DE PROD. E IMP. AMB	25	24	4.00	8	16	0	1
3340004	BG02A		25	25	0.00	8	16	1	0
			50	49		16	32	1	1
			100.00	98.00	2.00	32.00	64.00	2.00	2.00
3340005	BH01A	MANEJO SUSTBLE. DEL POT. PROD. DE LOS GENOT. EN LOS SIST. A.	18	18	0.00	1	17	0	0
3340005	BH02A		18	14	22.22	4	10	0	4
			36	32		5	27	0	4
			100.00	88.89	11.11	13.89	75.00	0.00	11.11
3340006	BI01A	ESTRATEGIAS PARA LA PROTECCION VEGETAL EN LOS SIST. AGRIC.	20	20	0.00	2	16	2	0
3340006	BI02A		15	9	40.00	0	7	2	6
			35	29		2	23	4	6
			100.00	82.86	17.14	5.71	65.71	11.43	17.14
3340007	BJ01A	INNOVACION TECNOLOGICA EN LA AGRICULTURA	21	21	0.00	7	14	0	0
3340007	BJ02A		24	24	0.00	24	0	0	0
			45	45		31	14	0	0
			100.00	100.00	0.00	68.89	31.11	0.00	0.00

TOTAL DE ALUMNOS EVALUADOS CLASIFICADOS POR DIVISION, CARRERA, UEA, GRUPO, TASA DE ACREDITACION Y ESCALA DE CALIFICACIONES

TRONCO DE CARRERA DEL TRIMESTRE 150 EN EVALUACION GLOBAL

UNIDAD: XOCHIMILCO

DIVISION: CIENCIAS BIOLÓGICAS Y DE LA SALUD

NIVEL: LICENCIATURA

TURNO: MATUTINO

CLAVE UEA	GRUPO	NOMBRE	Evaluad.	Accredit.	Tasa Rep.	MB	B	S	NA
3340008	BK01A	GESTION DE LA CALIDAD E INOCUIDAD DE LOS PRODS. AGRICOLAS	24	24	0.00	10	11	3	0
3340008	BK02A		15	12	20.00	1	6	5	3
			39	36		11	17	8	3
			100.00	92.31	7.69	28.21	43.59	20.51	7.69
3340009	BL01A	GESTION DE LA EMPRESA AGRICOLA	22	16	27.27	8	7	1	6
			22	16		8	7	1	6
			100.00	72.73	27.27	36.36	31.82	4.55	27.27
TOTAL LICENCIATURA EN AGRONOMIA			369	336	9	109	204	23	33

TOTAL DE ALUMNOS EVALUADOS CLASIFICADOS POR DIVISION, CARRERA, UEA, GRUPO, TASA DE ACREDITACION Y ESCALA DE CALIFICACIONES

TRONCO DE CARRERA DEL TRIMESTRE 150 EN EVALUACION GLOBAL

UNIDAD: KOCHIMILCO

DIVISION: CIENCIAS BIOLÓGICAS Y DE LA SALUD

NIVEL: LICENCIATURA

TURNO: MATUTINO

CLAVE UEA	GRUPO	NOMBRE	Evaludad.	Accredit.	Tasa Rep.	MB	B	S	NA
LICENCIATURA EN BIOLOGIA									
3330001	BD01B	BIODIVERSIDAD Y RECURSOS NATURALES	22	18	18.18	1	12	5	4
3330001	BD02B		23	11	52.17	1	5	5	12
3330001	BD03B		22	20	9.09	9	11	0	2
3330001	BD04B		30	29	3.33	15	11	3	1
			97	78		26	39	13	19
			100.00	80.41	19.59	26.80	40.21	13.40	19.59
3330002	BE01B	HISTORIAS DE VIDA	22	20	9.09	12	5	3	2
3330002	BE02B		16	16	0.00	4	10	2	0
3330002	BE03B		23	17	26.09	1	8	8	6
			61	53		17	23	13	8
			100.00	86.89	13.11	27.87	37.70	21.31	13.11
3330003	BF01B	PLAGAS Y ENFERMEDADES DE UN RECURSO NATURAL	18	15	16.67	6	6	3	3
3330003	BF02B		14	8	42.86	0	8	0	6
			32	23		6	14	3	9
			100.00	71.88	28.13	18.75	43.75	9.38	28.13
3330004	BG01B	CICLOS BIOGEOQUIMICOS	24	18	25.00	13	5	0	6
3330004	BG02B		26	25	3.85	10	13	2	1
3330004	BG03B		18	18	0.00	7	11	0	0
3330004	BG04B		24	22	8.33	6	15	1	2
			92	83		36	44	3	9
			100.00	90.22	9.78	39.13	47.83	3.26	9.78
3330005	BH01B	PRODUCCION PRIMARIA	13	13	0.00	13	0	0	0
3330005	BH02B		16	14	12.50	0	6	8	2
3330005	BH03B		19	17	10.53	7	4	6	2
			48	44		20	10	14	4
			100.00	91.67	8.33	41.67	20.83	29.17	8.33
3330006	BI01B	PRODUCCION SECUNDARIA	18	11	38.89	0	3	8	7
3330006	BI02B		14	13	7.14	3	8	2	1
3330006	BI03B		21	17	19.05	2	14	1	4
			53	41		5	25	11	12
			100.00	77.36	22.64	9.43	47.17	20.75	22.64
3330007	BJ01B	ANALISIS DE COMUNIDADES	19	11	42.11	2	5	4	8
3330007	BJ02B		20	19	5.00	0	3	16	1
3330007	BJ03B		20	18	10.00	3	8	7	2
			59	48		5	16	27	11
			100.00	81.36	18.64	8.47	27.12	45.76	18.64

TOTAL DE ALUMNOS EVALUADOS CLASIFICADOS POR DIVISION, CARRERA, UEA, GRUPO, TASA DE ACREDITACION Y ESCALA DE CALIFICACIONES
TRONCO DE CARRERA DEL TRIMESTRE 150 EN EVALUACION GLOBAL

UNIDAD: XOCHIMILCO

DIVISION: CIENCIAS BIOLÓGICAS Y DE LA SALUD

NIVEL: LICENCIATURA

TURNO: MATUTINO

CLAVE UEA	GRUPO	NOMBRE	Evaluad.	Accredit.	Tasa Rep.	MB	B	S	NA
3330008	BK01B	ANALISIS DE SISTEMAS ECOLOGICOS	15	15	0.00	0	8	7	0
3330008	BK02B		14	14	0.00	0	5	9	0
3330008	BK03B		21	21	0.00	4	15	2	0
			50	50		4	28	18	0
			100.00	100.00	0.00	8.00	56.00	36.00	0.00
3330009	BL01B	ANALISIS Y PLANEACION AMBIENTAL	19	19	0.00	4	11	4	0
3330009	BL02B		9	9	0.00	5	4	0	0
			28	28		9	15	4	0
			100.00	100.00	0.00	32.14	53.57	14.29	0.00
TOTAL LICENCIATURA EN BIOLOGIA			520	448	14	128	214	106	72

TOTAL DE ALUMNOS EVALUADOS CLASIFICADOS POR DIVISION, CARRERA, UEA, GRUPO, TASA DE ACREDITACION Y ESCALA DE CALIFICACIONES

TRONCO DE CARRERA DEL TRIMESTRE 150 EN EVALUACION GLOBAL

UNIDAD: XOCHIMILCO

DIVISION: CIENCIAS BIOLÓGICAS Y DE LA SALUD

NIVEL: LICENCIATURA

TURNO: MATUTINO

CLAVE UEA	GRUPO	NOMBRE	Evaludad.	Acredit.	Tasa Rep.	MB	B	S	NA
LICENCIATURA EN ENFERMERIA									
3350027	BD01E	CUIDADO DE LA SALUD	18	17	5.56	12	3	2	1
3350027	BD02E		20	18	10.00	6	12	0	2
3350027	BD03E		19	18	5.26	8	10	0	1
			57	53		26	25	2	4
			100.00	92.98	7.02	45.61	43.86	3.51	7.02
3350028	BE01E	CUIDADO DE LA SALUD COMUNITARIA	19	19	0.00	7	9	3	0
3350028	BE02E		21	21	0.00	21	0	0	0
			40	40		28	9	3	0
			100.00	100.00	0.00	70.00	22.50	7.50	0.00
3350029	BF01E	CUIDADO EN LA CLINICA	13	10	23.08	1	7	2	3
			13	10		1	7	2	3
			100.00	76.92	23.08	7.69	53.85	15.38	23.08
3350030	BG01E	CUIDADO DE ENFERMERIA EN LA SEXUALIDAD Y REPRODUCCION	18	17	5.56	11	6	0	1
3350030	BG02E		16	15	6.25	12	2	1	1
3350030	BG03E		18	17	5.56	8	3	6	1
			52	49		31	11	7	3
			100.00	94.23	5.77	59.62	21.15	13.46	5.77
3350031	BH01E	CUIDADO DE ENFERMERIA EN CREC. Y DES. REC. NAC., LAC. Y PRE.	16	15	6.25	2	4	9	1
3350031	BH02E		14	14	0.00	1	11	2	0
3350031	BH03E		17	16	5.88	0	16	0	1
			47	45		3	31	11	2
			100.00	95.74	4.26	6.38	65.96	23.40	4.26
3350032	BI01E	CUIDADO DE ENFERMERIA EN CREC. Y DES. DEL ESCOLAR Y ADOLESC.	14	14	0.00	8	6	0	0
			14	14		8	6	0	0
			100.00	100.00	0.00	57.14	42.86	0.00	0.00
3350058	BJ01E	CUIDADO DE ENFERMERIA EN ADULTO CON TRASTOR. MEDICO-QUIRUR.	20	20	0.00	0	14	6	0
3350058	BJ02E		19	17	10.53	12	4	1	2
3350058	BJ03E		15	14	6.67	8	5	1	1
			54	51		20	23	8	3
			100.00	94.44	5.56	37.04	42.59	14.81	5.56

TOTAL DE ALUMNOS EVALUADOS CLASIFICADOS POR DIVISION, CARRERA, UEA, GRUPO, TASA DE ACREDITACION Y ESCALA DE CALIFICACIONES

TRONCO DE CARRERA DEL TRIMESTRE 150 EN EVALUACION GLOBAL

UNIDAD: XOCHIMILCO

DIVISION: CIENCIAS BIOLÓGICAS Y DE LA SALUD

NIVEL: LICENCIATURA

TURNO: MATUTINO

CLAVE UEA	GRUPO	NOMBRE	Evaluad.	Acredit.	Tasa Rep.	MB	B	S	NA
3350059	BK01E	CUIDADO DE ENFERMERIA DEL ADULTO MAYOR EN LA COMUNIDAD	18	18	0.00	16	1	1	0
3350059	BK02E		16	15	6.25	12	3	0	1
			34	33		28	4	1	1
			100.00	97.06	2.94	82.35	11.76	2.94	2.94
3350060	BL01E	GESTION Y CUIDADO DE ENFERMERIA	27	27	0.00	8	19	0	0
			27	27		8	19	0	0
			100.00	100.00	0.00	29.63	70.37	0.00	0.00
TOTAL LICENCIATURA EN ENFERMERIA			338	322	5	153	135	34	16

TOTAL DE ALUMNOS EVALUADOS CLASIFICADOS POR DIVISION, CARRERA, UEA, GRUPO, TASA DE ACREDITACION Y ESCALA DE CALIFICACIONES
TRONCO DE CARRERA DEL TRIMESTRE 150 EN EVALUACION GLOBAL

UNIDAD: XOCHIMILCO

DIVISION: CIENCIAS BIOLÓGICAS Y DE LA SALUD

NIVEL: LICENCIATURA

TURNO: MATUTINO

CLAVE UEA	GRUPO	NOMBRE	Evaluad.	Accredit.	Tasa Rep.	MB	B	S	NA
LICENCIATURA EN ESTOMATOLOGIA									
3301019	BD010	SALUD BUCAL	23	19	17.39	9	5	5	4
3301019	BD020		21	18	14.29	2	16	0	3
3301019	BD030		23	23	0.00	17	6	0	0
			67	60		28	27	5	7
			100.00	89.55	10.45	41.79	40.30	7.46	10.45
3301033	BF010	DENTICION PRIM UNIDAD FISIOLÓGICA DE LA OCLUSION	21	19	9.52	3	13	3	2
3301033	BF020		18	17	5.56	4	12	1	1
3301033	BF030		19	16	15.79	11	5	0	3
			58	52		18	30	4	6
			100.00	89.66	10.34	31.03	51.72	6.90	10.34
3301052	BI010	INTEGRA DEL APARATO ESTOMATOGNATICO:FAC BIOLÓGICOS	14	11	21.43	0	1	10	3
			14	11		0	1	10	3
			100.00	78.57	21.43	0.00	7.14	71.43	21.43
3301060	BJ010	INTEGRA DEL APARATO ESTOMATOGNATICO: FAC SOCIALES	22	19	13.64	8	10	1	3
3301060	BJ020		22	22	0.00	17	4	1	0
3301060	BJ030		21	20	4.76	10	10	0	1
			65	61		35	24	2	4
			100.00	93.85	6.15	53.85	36.92	3.08	6.15
3301061	BE010	EL HOMBRE Y SU MEDIO INTERNO (O)	20	17	15.00	1	12	4	3
3301061	BE020		18	17	5.56	0	8	9	1
			38	34		1	20	13	4
			100.00	89.47	10.53	2.63	52.63	34.21	10.53
3301070	BK010	MODELOS DE SERVICIO EN ESTOMA EN LA PRAC PRIVADA	25	17	32.00	5	8	4	8
3301070	BK020		23	16	30.43	5	11	0	7
			48	33		10	19	4	15
			100.00	68.75	31.25	20.83	39.58	8.33	31.25
3301075	BL010	MODELOS DE SERV EN ESTOMA EN PRAC ESTATAL Y PARAES	16	11	31.25	0	7	4	5
			16	11		0	7	4	5
			100.00	68.75	31.25	0.00	43.75	25.00	31.25

TOTAL DE ALUMNOS EVALUADOS CLASIFICADOS POR DIVISION, CARRERA, UEA, GRUPO, TASA DE ACREDITACION Y ESCALA DE CALIFICACIONES
TRONCO DE CARRERA DEL TRIMESTRE 150 EN EVALUACION GLOBAL

UNIDAD: XOCHIMILCO

DIVISION: CIENCIAS BIOLÓGICAS Y DE LA SALUD

NIVEL: LICENCIATURA

TURNO: MATUTINO

CLAVE UEA	GRUPO	NOMBRE	Evaluad.	Acredit.	Tasa Rep.	MB	B	S	NA
3301079	BG010	CRECIMIENTO Y DESARROLLO PRENATAL	22	19	13.64	19	0	0	3
			22	19		19	0	0	3
			100.00	86.36	13.64	86.36	0.00	0.00	13.64
3301083	BH010	CRECIMIENTO Y DESARROLLO ESCOLAR	19	18	5.26	10	8	0	1
3301083	BH020		16	14	12.50	3	8	3	2
			35	32		13	16	3	3
			100.00	91.43	8.57	37.14	45.71	8.57	8.57
TOTAL LICENCIATURA EN ESTOMATOLOGIA			363	313	14	124	144	45	50

TOTAL DE ALUMNOS EVALUADOS CLASIFICADOS POR DIVISION, CARRERA, UEA, GRUPO, TASA DE ACREDITACION Y ESCALA DE CALIFICACIONES

TRONCO DE CARRERA DEL TRIMESTRE 150 EN EVALUACION GLOBAL

UNIDAD: KOCHIMILCO

DIVISION: CIENCIAS BIOLÓGICAS Y DE LA SALUD

NIVEL: LICENCIATURA

TURNO: VESPERTINO

CLAVE UEA	GRUPO	NOMBRE	Evaluad.	Accredit.	Tasa Rep.	MB	B	S	NA
LICENCIATURA EN ESTOMATOLOGIA									
3301019	BD510	SALUD BUCAL	23	22	4.35	20	2	0	1
			23	22		20	2	0	1
			100.00	95.65	4.35	86.96	8.70	0.00	4.35
3301033	BF510	DENTICION PRIM UNIDAD FISIOLÓGICA DE LA OCLUSION	22	22	0.00	16	5	1	0
			22	22		16	5	1	0
			100.00	100.00	0.00	72.73	22.73	4.55	0.00
3301060	BJ510	INTEGRA DEL APARATO ESTOMATOGNATICO: FAC SOCIALES	17	12	29.41	8	3	1	5
			17	12		8	3	1	5
			100.00	70.59	29.41	47.06	17.65	5.88	29.41
3301061	BE510	EL HOMBRE Y SU MEDIO INTERNO (O)	17	17	0.00	7	8	2	0
			17	17		7	8	2	0
			100.00	100.00	0.00	41.18	47.06	11.76	0.00
3301070	BK510	MODELOS DE SERVICIO EN ESTOMA EN LA PRAC PRIVADA	21	20	4.76	7	6	7	1
			21	20		7	6	7	1
			100.00	95.24	4.76	33.33	28.57	33.33	4.76
3301075	BL510	MODELOS DE SERV EN ESTOMA EN PRAC ESTATAL Y PARAES	22	21	4.55	7	11	3	1
			22	21		7	11	3	1
			100.00	95.45	4.55	31.82	50.00	13.64	4.55
3301083	BH510	CRECIMIENTO Y DESARROLLO ESCOLAR	24	24	0.00	15	8	1	0
			24	24		15	8	1	0
			100.00	100.00	0.00	62.50	33.33	4.17	0.00
TOTAL LICENCIATURA EN ESTOMATOLOGIA			146	138	5	80	43	15	8

TOTAL DE ALUMNOS EVALUADOS CLASIFICADOS POR DIVISION, CARRERA, UEA, GRUPO, TASA DE ACREDITACION Y ESCALA DE CALIFICACIONES

TRONCO DE CARRERA DEL TRIMESTRE 150 EN EVALUACION GLOBAL

UNIDAD: XOCHIMILCO

DIVISION: CIENCIAS BIOLÓGICAS Y DE LA SALUD

NIVEL: LICENCIATURA

TURNO: MATUTINO

CLAVE UEA	GRUPO	NOMBRE	Evalud.	Accredit.	Tasa Rep.	MB	B	S	NA
LICENCIATURA EN MEDICINA									
3301027	BE01M	EL HOMBRE Y SU MEDIO INTERNO (M)	23	13	43.48	13	0	0	10
3301027	BE02M		23	16	30.43	9	7	0	7
			46	29		22	7	0	17
			100.00	63.04	36.96	47.83	15.22	0.00	36.96
3301034	BF01M	REPRODUCCION	11	11	0.00	6	5	0	0
3301034	BF02M		11	10	9.09	4	6	0	1
			22	21		10	11	0	1
			100.00	95.45	4.55	45.45	50.00	0.00	4.55
3301043	BG01M	CRECIMIENTO Y DESARROLLO DEL INFANTE Y DEL PRE-ESCOLAR	24	24	0.00	7	15	2	0
3301043	BG02M		24	14	41.67	0	14	0	10
3301043	BG03M		24	24	0.00	19	4	1	0
			72	62		26	33	3	10
			100.00	86.11	13.89	36.11	45.83	4.17	13.89
3301049	BH01M	CRECIMIENTO Y DESARROLLO DEL ESC Y DEL ADOLESCENTE	27	19	29.63	1	10	8	8
3301049	BH02M		27	25	7.41	16	7	2	2
			54	44		17	17	10	10
			100.00	81.48	18.52	31.48	31.48	18.52	18.52
3350010	BI01M	ATENCION INTEGRAL DEL ADULTO I	19	18	5.26	1	15	2	1
3350010	BI02M		19	19	0.00	2	7	10	0
			38	37		3	22	12	1
			100.00	97.37	2.63	7.89	57.89	31.58	2.63
3350011	BJ01M	ATENCION INTEGRAL DEL ADULTO II	20	20	0.00	17	3	0	0
3350011	BJ02M		23	21	8.70	6	10	5	2
3350011	BJ03M		23	20	13.04	19	1	0	3
			66	61		42	14	5	5
			100.00	92.42	7.58	63.64	21.21	7.58	7.58
3350012	BK01M	ATENCION INTEGRAL DEL ADULTO III	18	18	0.00	17	1	0	0
3350012	BK02M		15	15	0.00	7	7	1	0
3350012	BK03M		17	17	0.00	14	3	0	0
			50	50		38	11	1	0
			100.00	100.00	0.00	76.00	22.00	2.00	0.00

TOTAL DE ALUMNOS EVALUADOS CLASIFICADOS POR DIVISION, CARRERA, UEA, GRUPO, TASA DE ACREDITACION Y ESCALA DE CALIFICACIONES

TRONCO DE CARRERA DEL TRIMESTRE 150 EN EVALUACION GLOBAL

UNIDAD: KOCHIMILCO

DIVISION: CIENCIAS BIOLÓGICAS Y DE LA SALUD

NIVEL: LICENCIATURA

TURNOS: MATUTINO

CLAVE UEA	GRUPO	NOMBRE	Evaluad.	Acredit.	Tasa Rep.	MB	B	S	NA
3350013	BL01M	ATENCION INTEGRAL DE URGENCIAS MEDICAS Y QUIRURGICAS	20	19	5.00	13	6	0	1
			20	19		13	6	0	1
			100.00	95.00	5.00	65.00	30.00	0.00	5.00
3350033	BA01MM	INTRODUCCION A LA MEDICINA: MORFOFISIOLOGIA I	31	16	48.39	5	8	3	15
3350033	BA02MM		30	23	23.33	13	8	2	7
			61	39		18	16	5	22
			100.00	63.93	36.07	29.51	26.23	8.20	36.07
3350034	BB01MM	INTRODUCCION A LA MEDICINA: MORFOFISIOLOGIA II	20	17	15.00	12	5	0	3
3350034	BB02MM		23	22	4.35	16	6	0	1
			43	39		28	11	0	4
			100.00	90.70	9.30	65.12	25.58	0.00	9.30
3350035	BC01MP	INTRODUCCION A LA MEDICINA: FARMACOLOGIA	22	18	18.18	8	7	3	4
			22	18		8	7	3	4
			100.00	81.82	18.18	36.36	31.82	13.64	18.18
3350036	BD01M	EL HOMBRE Y SU AMBIENTE	24	19	20.83	1	12	6	5
3350036	BD02M		22	21	4.55	9	12	0	1
3350036	BD03M		23	23	0.00	10	9	4	0
3350036	BD04M		23	15	34.78	4	9	2	8
			92	78		24	42	12	14
			100.00	84.78	15.22	26.09	45.65	13.04	15.22
3350037	BM01M	ATENCION CLINICA INTEGRAL I	23	21	8.70	18	3	0	2
3350037	BM02M		20	20	0.00	15	5	0	0
			43	41		33	8	0	2
			100.00	95.35	4.65	76.74	18.60	0.00	4.65
3350039	BO01M	ATENCION CLINICA INTEGRAL III	39	39	0.00	36	3	0	0
3350039	BO02M		35	35	0.00	32	3	0	0
3350039	BO03M		38	38	0.00	33	5	0	0
			112	112		101	11	0	0
			100.00	100.00	0.00	90.18	9.82	0.00	0.00
TOTAL LICENCIATURA EN MEDICINA			741	650	12	383	216	51	91

TOTAL DE ALUMNOS EVALUADOS CLASIFICADOS POR DIVISION, CARRERA, UEA, GRUPO, TASA DE ACREDITACION Y ESCALA DE CALIFICACIONES

TRONCO DE CARRERA DEL TRIMESTRE 150 EN EVALUACION GLOBAL

UNIDAD: KOCHIMILCO

DIVISION: CIENCIAS BIOLÓGICAS Y DE LA SALUD

NIVEL: LICENCIATURA

TURNO: VESPERTINO

CLAVE UEA	GRUPO	NOMBRE	Evaluad.	Acredit.	Tasa Rep.	MB	B	S	NA
LICENCIATURA EN MEDICINA									
3350033	BA51MM	INTRODUCCION A LA MEDICINA: MORFOFISIOLOGIA I	29	17	41.38	9	2	6	12
3350033	BA52MM		31	21	32.26	7	6	8	10
			60	38		16	8	14	22
			100.00	63.33	36.67	26.67	13.33	23.33	36.67
3350034	BB51MM	INTRODUCCION A LA MEDICINA: MORFOFISIOLOGIA II	21	18	14.29	3	11	4	3
3350034	BB52MM		21	18	14.29	8	9	1	3
			42	36		11	20	5	6
			100.00	85.71	14.29	26.19	47.62	11.90	14.29
TOTAL LICENCIATURA EN MEDICINA			102	74	27	27	28	19	28

TOTAL DE ALUMNOS EVALUADOS CLASIFICADOS POR DIVISION, CARRERA, UEA, GRUPO, TASA DE ACREDITACION Y ESCALA DE CALIFICACIONES
TRONCO DE CARRERA DEL TRIMESTRE 150 EN EVALUACION GLOBAL

UNIDAD: XOCHIMILCO

DIVISION: CIENCIAS BIOLÓGICAS Y DE LA SALUD

NIVEL: LICENCIATURA

TURNO: MATUTINO

CLAVE UEA	GRUPO	NOMBRE	Evaluad.	Acredit.	Tasa Rep.	MB	B	S	NA
MEDICINA VETERINARIA Y ZOOTECNIA									
3301023	BE01V	RECURSOS FORRAJEROS	25	25	0.00	1	20	4	0
3301023	BE02V		24	22	8.33	8	12	2	2
3301023	BE03V		24	14	41.67	0	5	9	10
			73	61		9	37	15	12
			100.00	83.56	16.44	12.33	50.68	20.55	16.44
3301037	BD01V	TENENCIA DE LA TIERRA/EL ANIMAL PRODUC Y SU AMBIEN	21	11	47.62	0	3	8	10
3301037	BD02V		20	18	10.00	4	11	3	2
3301037	BD03V		20	19	5.00	3	12	4	1
3301037	BD04V		20	16	20.00	7	5	4	4
3301037	BD05V		22	21	4.55	3	18	0	1
			103	85		17	49	19	18
			100.00	82.52	17.48	16.50	47.57	18.45	17.48
3301038	BF01V	SUBPROD DE ORIG VEGET Y ANIM/NVAS FUENTES DE PROT	12	7	41.67	4	1	2	5
3301038	BF02V		17	10	41.18	4	4	2	7
3301038	BF03V		18	10	44.44	2	3	5	8
			47	27		10	8	9	20
			100.00	57.45	42.55	21.28	17.02	19.15	42.55
3301044	BG01V	EQUILIBRIO DE LOS NUTRIENTES PARA RUMIANTES	19	11	42.11	1	5	5	8
3301044	BG02V		22	21	4.55	6	8	7	1
3301044	BG03V		23	14	39.13	1	6	7	9
3301044	BG04V		14	13	7.14	0	3	10	1
			78	59		8	22	29	19
			100.00	75.64	24.36	10.26	28.21	37.18	24.36
3301045	BH01V	EQUILIBRIO DE LOS NUTRIENTES PARA MONOGASTRICOS	20	20	0.00	12	6	2	0
3301045	BH02V		25	25	0.00	6	13	6	0
3301045	BH03V		13	13	0.00	4	6	3	0
3301045	BH04V		26	26	0.00	11	15	0	0
			84	84		33	40	11	0
			100.00	100.00	0.00	39.29	47.62	13.10	0.00
3301046	BI01V	EQUILIBRIO PARA LOS NUTRIENTES PARA AVES COMERCIA	23	19	17.39	5	13	1	4
3301046	BI02V		20	20	0.00	8	9	3	0
3301046	BI03V		19	19	0.00	9	7	3	0
			62	58		22	29	7	4
			100.00	93.55	6.45	35.48	46.77	11.29	6.45

TOTAL DE ALUMNOS EVALUADOS CLASIFICADOS POR DIVISION, CARRERA, UEA, GRUPO, TASA DE ACREDITACION Y ESCALA DE CALIFICACIONES

TRONCO DE CARRERA DEL TRIMESTRE 150 EN EVALUACION GLOBAL

UNIDAD: KOCHIMILCO

DIVISION: CIENCIAS BIOLÓGICAS Y DE LA SALUD

NIVEL: LICENCIATURA

TURNO: MATUTINO

CLAVE UEA	GRUPO	NOMBRE	Evaluad.	Acredit.	Tasa Rep.	MB	B	S	NA
3301062	BJ01V	REPROD DE MAMIFEROS E INSEMINACION ARTIFICIAL	30	26	13.33	2	12	12	4
3301062	BJ02V		12	12	0.00	0	0	12	0
3301062	BJ03V		29	29	0.00	4	21	4	0
3301062	BJ04V		22	20	9.09	4	12	4	2
			93	87		10	45	32	6
			100.00	93.55	6.45	10.75	48.39	34.41	6.45
3301063	BK01V	PRODUCCION DE CARNE	25	24	4.00	14	9	1	1
3301063	BK02V		24	22	8.33	8	9	5	2
3301063	BK03V		27	26	3.70	3	18	5	1
			76	72		25	36	11	4
			100.00	94.74	5.26	32.89	47.37	14.47	5.26
3301064	BL01V	PRODUCCION DE LECHE	29	26	10.34	17	6	3	3
3301064	BL02V		30	26	13.33	6	15	5	4
			59	52		23	21	8	7
			100.00	88.14	11.86	38.98	35.59	13.56	11.86
TOTAL MEDICINA VETERINARIA Y ZOOTECNIA			675	585	13	157	287	141	90

TOTAL DE ALUMNOS EVALUADOS CLASIFICADOS POR DIVISION, CARRERA, UEA, GRUPO, TASA DE ACREDITACION Y ESCALA DE CALIFICACIONES

TRONCO DE CARRERA DEL TRIMESTRE 150 EN EVALUACION GLOBAL

UNIDAD: KOCHIMILCO

DIVISION: CIENCIAS BIOLÓGICAS Y DE LA SALUD

NIVEL: LICENCIATURA

TURNO: MATUTINO

CLAVE UEA	GRUPO	NOMBRE	Evaluad.	Acredit.	Tasa Rep.	MB	B	S	NA
LICENCIATURA EN NUTRICION HUMANA									
3350017	BD01N	ALIMENTACION DEL INDIVIDUO SANO	27	26	3.70	15	11	0	1
3350017	BD02N		19	18	5.26	0	16	2	1
3350017	BD03N		21	20	4.76	4	8	8	1
			67	64		19	35	10	3
			100.00	95.52	4.48	28.36	52.24	14.93	4.48
3350018	BE01N	EVALUACION DEL ESTADO DE NUTRICION DE LOS GRUPOS HUMANOS	20	19	5.00	8	11	0	1
3350018	BE02N		23	22	4.35	4	13	5	1
3350018	BE03N		20	14	30.00	3	9	2	6
			63	55		15	33	7	8
			100.00	87.30	12.70	23.81	52.38	11.11	12.70
3350019	BF01N	NUTRICION, GENERO Y SALUD REPRODUCTIVA	15	15	0.00	10	4	1	0
3350019	BF02N		14	13	7.14	1	6	6	1
			29	28		11	10	7	1
			100.00	96.55	3.45	37.93	34.48	24.14	3.45
3350020	BG01N	NUTRICION EN LAS ETAPAS TEMPRANAS DE LA VIDA	17	14	17.65	5	8	1	3
3350020	BG02N		29	28	3.45	13	14	1	1
3350020	BG03N		28	28	0.00	21	6	1	0
			74	70		39	28	3	4
			100.00	94.59	5.41	52.70	37.84	4.05	5.41
3350021	BH01N	NUTRICION, CRECIM. Y DESARR. EN LA ETAPA ESC. Y ADOLESCENTE	23	19	17.39	1	14	4	4
3350021	BH02N		27	27	0.00	3	24	0	0
			50	46		4	38	4	4
			100.00	92.00	8.00	8.00	76.00	8.00	8.00
3350022	BI01N	NUTRICION Y SALUD DE LA POBLACION ADULTA	12	10	16.67	3	5	2	2
			12	10		3	5	2	2
			100.00	83.33	16.67	25.00	41.67	16.67	16.67
3350023	BJ01N	NUTRICION DE LA POBLACION MAYOR DE SESENTA AÑOS	24	24	0.00	22	2	0	0
3350023	BJ02N		22	22	0.00	14	8	0	0
3350023	BJ03N		19	19	0.00	18	0	1	0
			65	65		54	10	1	0
			100.00	100.00	0.00	83.08	15.38	1.54	0.00

TOTAL DE ALUMNOS EVALUADOS CLASIFICADOS POR DIVISION, CARRERA, UEA, GRUPO, TASA DE ACREDITACION Y ESCALA DE CALIFICACIONES

TRONCO DE CARRERA DEL TRIMESTRE 150 EN EVALUACION GLOBAL

UNIDAD: KOCHIMILCO

DIVISION: CIENCIAS BIOLÓGICAS Y DE LA SALUD

NIVEL: LICENCIATURA

TURNO: MATUTINO

CLAVE UEA	GRUPO	NOMBRE	Evaludad.	Acredit.	Tasa Rep.	MB	B	S	NA
3350024	BK01N	POLIT. ALIMENTARIAS Y PROGRAMAS DE ALIMENTACION Y NUTRICION	25	22	12.00	11	11	0	3
			25	22		11	11	0	3
			100.00	88.00	12.00	44.00	44.00	0.00	12.00
3350025	BL01N	MANEJO NUTRICIO INTEGRAL	18	18	0.00	7	8	3	0
			18	18		7	8	3	0
			100.00	100.00	0.00	38.89	44.44	16.67	0.00
3350026	BM01N	CONTROL SANITARIO Y SERVICIOS DE ALIMENTOS	19	19	0.00	12	7	0	0
			19	19		12	7	0	0
			100.00	100.00	0.00	63.16	36.84	0.00	0.00
TOTAL LICENCIATURA EN NUTRICION HUMANA			422	397	6	175	185	37	25

TOTAL DE ALUMNOS EVALUADOS CLASIFICADOS POR DIVISION, CARRERA, UEA, GRUPO, TASA DE ACREDITACION Y ESCALA DE CALIFICACIONES

TRONCO DE CARRERA DEL TRIMESTRE 150 EN EVALUACION GLOBAL

UNIDAD: XOCHIMILCO

DIVISION: CIENCIAS BIOLÓGICAS Y DE LA SALUD

NIVEL: LICENCIATURA

TURNO: MATUTINO

CLAVE UEA	GRUPO	NOMBRE	Evaluad.	Acredit.	Tasa Rep.	MB	B	S	NA
QUIMICA FARMACEUTICA BIOLOGICA									
3360010	BB01QE	ESTADISTICA	30	26	13.33	1	18	7	4
3360010	BB02QE		29	25	13.79	3	15	7	4
3360010	BB03QE		29	25	13.79	1	20	4	4
			88	76		5	53	18	12
			100.00	86.36	13.64	5.68	60.23	20.45	13.64
MATEMÁTICAS									
3360011	BB01QM		27	15	44.44	0	3	12	12
3360011	BB02QM		28	17	39.29	1	4	12	11
3360011	BB03QM		30	26	13.33	1	8	17	4
			85	58		2	15	41	27
			100.00	68.24	31.76	2.35	17.65	48.24	31.76
QUÍMICA									
3360012	BC01QQ		23	11	52.17	6	4	1	12
3360012	BC02QQ		19	6	68.42	2	0	4	13
			42	17		8	4	5	25
			100.00	40.48	59.52	19.05	9.52	11.90	59.52
REACTIVIDAD DE COMPUESTOS ORGANICOS DE INTERES FARMACEUTICO									
3360013	BD01Q		21	15	28.57	0	7	8	6
3360013	BD02Q		29	14	51.72	1	5	8	15
3360013	BD03Q		26	15	42.31	2	8	5	11
3360013	BD04Q		24	16	33.33	4	10	2	8
			100	60		7	30	23	40
			100.00	60.00	40.00	7.00	30.00	23.00	40.00
OBTENCION DE MATERIAS PRIMAS PARA LA PRODUCCION DE MEDICAMEN									
3360014	BE01Q		26	14	46.15	3	1	10	12
3360014	BE02Q		20	9	55.00	1	6	2	11
			46	23		4	7	12	23
			100.00	50.00	50.00	8.70	15.22	26.09	50.00
EVAL. DE MATERIAS PRIMAS PARA LA PRODUC. DE MEDICAMENTOS									
3360015	BF01Q		28	24	14.29	2	11	11	4
3360015	BF02Q		30	29	3.33	12	13	4	1
			58	53		14	24	15	5
			100.00	91.38	8.62	24.14	41.38	25.86	8.62
LOS FARMACOS COMO MODIFICADORES DE FUNCIONES BIOLÓGICAS									
3360016	BG01Q		22	22	0.00	2	16	4	0
3360016	BG02Q		20	18	10.00	2	8	8	2
3360016	BG03Q		20	20	0.00	14	6	0	0

TOTAL DE ALUMNOS EVALUADOS CLASIFICADOS POR DIVISION, CARRERA, UEA, GRUPO, TASA DE ACREDITACION Y ESCALA DE CALIFICACIONES

TRONCO DE CARRERA DEL TRIMESTRE 150 EN EVALUACION GLOBAL

UNIDAD: XOCHIMILCO

DIVISION: CIENCIAS BIOLÓGICAS Y DE LA SALUD

NIVEL: LICENCIATURA

TURNO: MATUTINO

CLAVE UEA	GRUPO	NOMBRE	Evaludad.	Accredit.	Tasa Rep.	MB	B	S	NA
			62	60		18	30	12	2
			100.00	96.77	3.23	29.03	48.39	19.35	3.23
3360017	BH01Q	DISEÑO Y OBTENCION DE MEDICAMENTOS DE CALIDAD	28	23	17.86	3	19	1	5
3360017	BH02Q		30	29	3.33	5	20	4	1
			58	52		8	39	5	6
			100.00	89.66	10.34	13.79	67.24	8.62	10.34
3360018	BI01Q	EVALUACION DE LA CALIDAD DE LOS MEDICAMENTOS	19	19	0.00	0	18	1	0
3360018	BI02Q		14	14	0.00	5	9	0	0
			33	33		5	27	1	0
			100.00	100.00	0.00	15.15	81.82	3.03	0.00
3360019	BJ01Q	PREVENCION Y CONTROL DE LA PROPAGACION MICROBIANA	24	23	4.17	5	18	0	1
			24	23		5	18	0	1
			100.00	95.83	4.17	20.83	75.00	0.00	4.17
3360020	BK01Q	OBTENCION DE METABOLITOS DE INTERES INDUSTRIAL PARA LA SALUD	26	18	30.77	2	14	2	8
			26	18		2	14	2	8
			100.00	69.23	30.77	7.69	53.85	7.69	30.77
3360021	BL01Q	ASEGURAMIENTO DE LA CALIDAD EN LA INDUSTRIA QUIMICO FARMAC.	24	14	41.67	2	8	4	10
			24	14		2	8	4	10
			100.00	58.33	41.67	8.33	33.33	16.67	41.67
3360022	BL01Q	TECNOLOGIAS MOLECULARES PARA EL DIAG. Y LA TERAPEUTICA	18	18	0.00	3	12	3	0
			18	18		3	12	3	0
			100.00	100.00	0.00	16.67	66.67	16.67	0.00
3360024	BL01Q	EVALUACION BIOFARMACEUTICA	13	13	0.00	3	8	2	0
			13	13		3	8	2	0
			100.00	100.00	0.00	23.08	61.54	15.38	0.00
TOTAL QUIMICA FARMACEUTICA BIOLOGICA			677	518	23	86	289	143	159

TOTAL DE ALUMNOS EVALUADOS CLASIFICADOS POR DIVISION, CARRERA, UEA, GRUPO, TASA DE ACREDITACION Y ESCALA DE CALIFICACIONES

TRONCO DE CARRERA DEL TRIMESTRE 150 EN EVALUACION GLOBAL

UNIDAD: KOCHIMILCO

DIVISION: CIENCIAS BIOLÓGICAS Y DE LA SALUD

NIVEL: LICENCIATURA

TURNO: VESPERTINO

CLAVE UEA	GRUPO	NOMBRE	Evaluad.	Accredit.	Tasa Rep.	MB	B	S	NA
QUIMICA FARMACEUTICA BIOLOGICA									
3360010	BB51QE	ESTADISTICA	27	25	7.41	14	9	2	2
3360010	BB52QE		16	12	25.00	7	4	1	4
3360010	BB53QE		15	12	20.00	4	5	3	3
			58	49		25	18	6	9
			100.00	84.48	15.52	43.10	31.03	10.34	15.52
MATEMÁTICAS									
3360011	BB51QM		17	16	5.88	0	7	9	1
3360011	BB52QM		17	14	17.65	0	7	7	3
3360011	BB53QM		22	20	9.09	8	8	4	2
			56	50		8	22	20	6
			100.00	89.29	10.71	14.29	39.29	35.71	10.71
QUÍMICA									
3360012	BC51QQ		13	10	23.08	1	5	4	3
			13	10		1	5	4	3
			100.00	76.92	23.08	7.69	38.46	30.77	23.08
REACTIVIDAD DE COMPUESTOS ORGANICOS DE INTERES FARMACEUTICO									
3360013	BD51Q		17	10	41.18	4	3	3	7
3360013	BD52Q		24	16	33.33	8	7	1	8
3360013	BD53Q		19	3	84.21	0	0	3	16
			60	29		12	10	7	31
			100.00	48.33	51.67	20.00	16.67	11.67	51.67
OBTENCION DE MATERIAS PRIMAS PARA LA PRODUCCION DE MEDICAMEN									
3360014	BE51Q		34	29	14.71	5	9	15	5
			34	29		5	9	15	5
			100.00	85.29	14.71	14.71	26.47	44.12	14.71
EVAL. DE MATERIAS PRIMAS PARA LA PRODUC. DE MEDICAMENTOS									
3360015	BF51Q		20	14	30.00	0	6	8	6
3360015	BF52Q		19	18	5.26	12	6	0	1
			39	32		12	12	8	7
			100.00	82.05	17.95	30.77	30.77	20.51	17.95
LOS FARMACOS COMO MODIFICADORES DE FUNCIONES BIOLÓGICAS									
3360016	BG51Q		18	14	22.22	8	6	0	4
			18	14		8	6	0	4
			100.00	77.78	22.22	44.44	33.33	0.00	22.22
DISEÑO Y OBTENCION DE MEDICAMENTOS DE CALIDAD									
3360017	BH51Q		9	8	11.11	2	4	2	1

TOTAL DE ALUMNOS EVALUADOS CLASIFICADOS POR DIVISION, CARRERA, UEA, GRUPO, TASA DE ACREDITACION Y ESCALA DE CALIFICACIONES

TRONCO DE CARRERA DEL TRIMESTRE 150 EN EVALUACION GLOBAL

UNIDAD: XOCHIMILCO

DIVISION: CIENCIAS BIOLOGICAS Y DE LA SALUD

NIVEL: LICENCIATURA

TURNO: VESPERTINO

CLAVE UEA	GRUPO	NOMBRE	Evaluad.	Acredit.	Tasa Rep.	MB	B	S	NA
			9	8		2	4	2	1
			100.00	88.89	11.11	22.22	44.44	22.22	11.11
3360018	BI51Q	EVALUACION DE LA CALIDAD DE LOS MEDICAMENTOS	24	24	0.00	6	17	1	0
			24	24		6	17	1	0
			100.00	100.00	0.00	25.00	70.83	4.17	0.00
3360019	BJ51Q	PREVENCION Y CONTROL DE LA PROPAGACION MICROBIANA	12	12	0.00	3	4	5	0
			12	12		3	4	5	0
			100.00	100.00	0.00	25.00	33.33	41.67	0.00
3360020	BK51Q	OBTENCION DE METABOLITOS DE INTERES INDUSTRIAL PARA LA SALUD	17	12	29.41	2	10	0	5
			17	12		2	10	0	5
			100.00	70.59	29.41	11.76	58.82	0.00	29.41
3360022	BL51Q	TECNOLOGIAS MOLECULARES PARA EL DIAG. Y LA TERAPEUTICA	14	14	0.00	3	9	2	0
			14	14		3	9	2	0
			100.00	100.00	0.00	21.43	64.29	14.29	0.00
TOTAL QUIMICA FARMACEUTICA BIOLOGICA			354	283	20	87	126	70	71

VI. DIVISIÓN DE CIENCIAS Y ARTES PARA EL DISEÑO

TOTAL DE ALUMNOS EVALUADOS EN LA DIVISION CIENCIAS Y ARTES PARA EL DISENO DEL TRIMESTRE 150
CLASIFICADOS POR NIVEL, CARRERA, TASA DE NO ACREDITACION Y ESCALA DE CALIFICACIONES EN EVALUACION GLOBAL

UNIDAD: XOCHIMILCO

NIVEL: LICENCIATURA

NOMBRE DEL PLAN	Evaluad.	Acredit.	Tasa Rep.	MB	B	S	NA
TRONCO INTERDIVISIONAL							
LICENCIATURA EN ARQUITECTURA	140	112	20.0	58	43	11	28
DISEÑO DE LA COMUNICACION GRAFICA	66	58	12.1	35	16	7	8
LICENCIATURA EN DISEÑO INDUSTRIAL	72	64	11.1	38	18	8	8
LICENCIATURA EN PLANEACION TERRITORIAL	66	56	15.2	30	24	2	10
	344	290		161	101	28	54
	100.0	84.3	15.7	46.8	29.4	8.1	15.7
TRONCO DIVISIONAL							
LICENCIATURA EN ARQUITECTURA	130	104	20.0	73	27	4	26
DISEÑO DE LA COMUNICACION GRAFICA	66	56	15.2	37	17	2	10
LICENCIATURA EN DISEÑO INDUSTRIAL	62	52	16.1	35	11	6	10
LICENCIATURA EN PLANEACION TERRITORIAL	64	51	20.3	31	14	6	13
	322	263		176	69	18	59
	100.0	81.7	18.3	54.7	21.4	5.6	18.3
TRONCO DE CARRERA							
LICENCIATURA EN ARQUITECTURA	654	385	41.1	193	148	44	269
DISEÑO DE LA COMUNICACION GRAFICA	335	248	26.0	135	100	13	87
LICENCIATURA EN DISEÑO INDUSTRIAL	345	180	47.8	130	45	5	165
LICENCIATURA EN PLANEACION TERRITORIAL	233	186	20.2	82	93	11	47
	1567	999		540	386	73	568
	100.0	63.8	36.2	34.5	24.6	4.7	36.2
	2233	1552		877	556	119	681
	100.0	69.5	30.5	39.3	24.9	5.3	30.5

EVALUACIÓN GLOBAL 15/O DIVISIÓN C.A.D. ALUMNOS DEL TRONCO DE CARRERA.

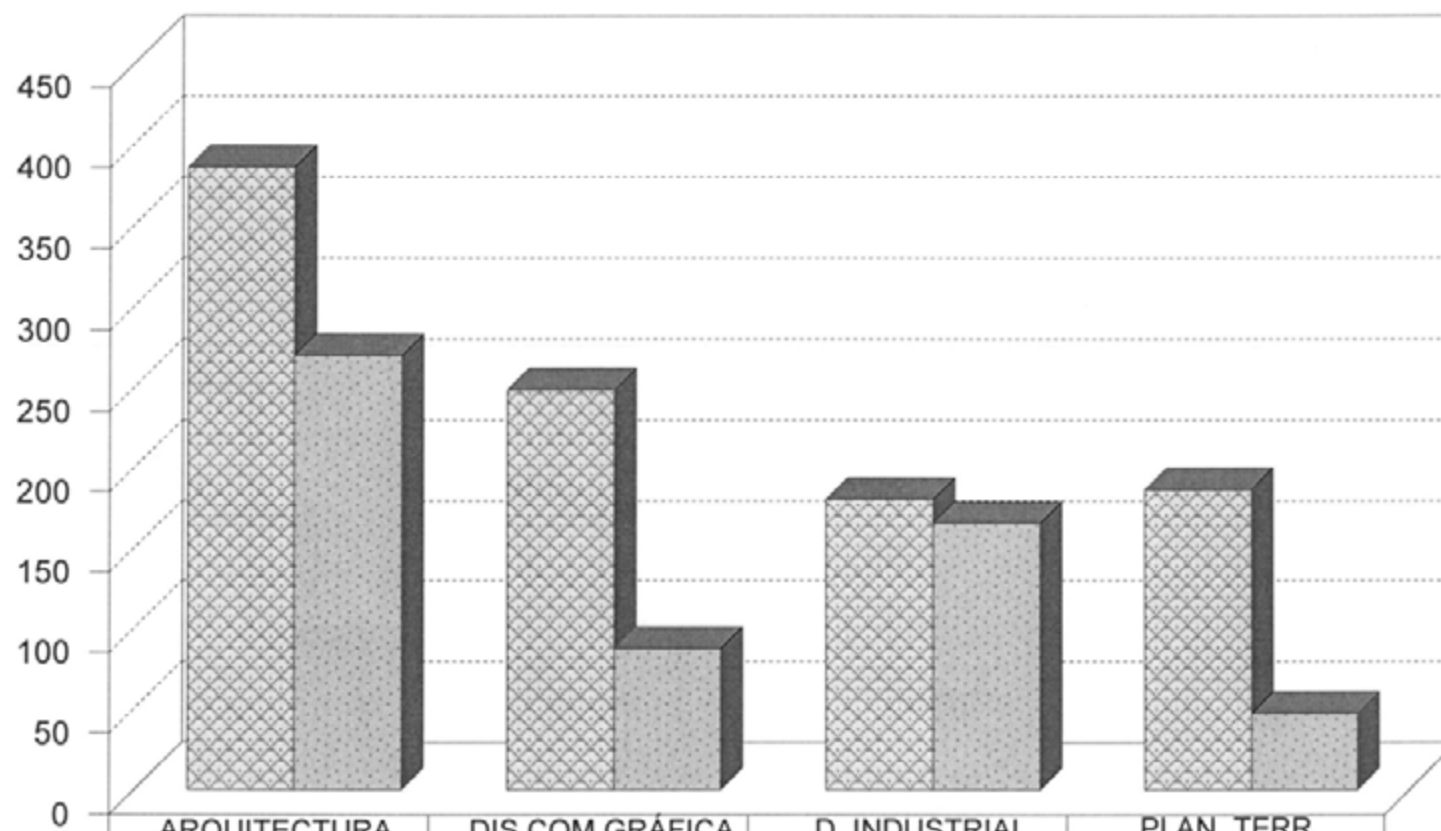

	ARQUITECTURA	DIS.COM.GRÁFICA	D. INDUSTRIAL	PLAN. TERR.
ACREDITADOS	385	248	180	186
NO ACREDITADOS	269	87	165	47
TOTAL	654	335	345	233

ACREDITADOS
 NO ACREDITADOS
CLASIFICADOS POR CARRERA.

Fuente: Archivos C.S.E UAM-X
Sección de Estadística Escolar

EVALUACIÓN GLOBAL 15/O DIVISIÓN C.A.D. ALUMNOS DEL TRONCO DE CARRERA.

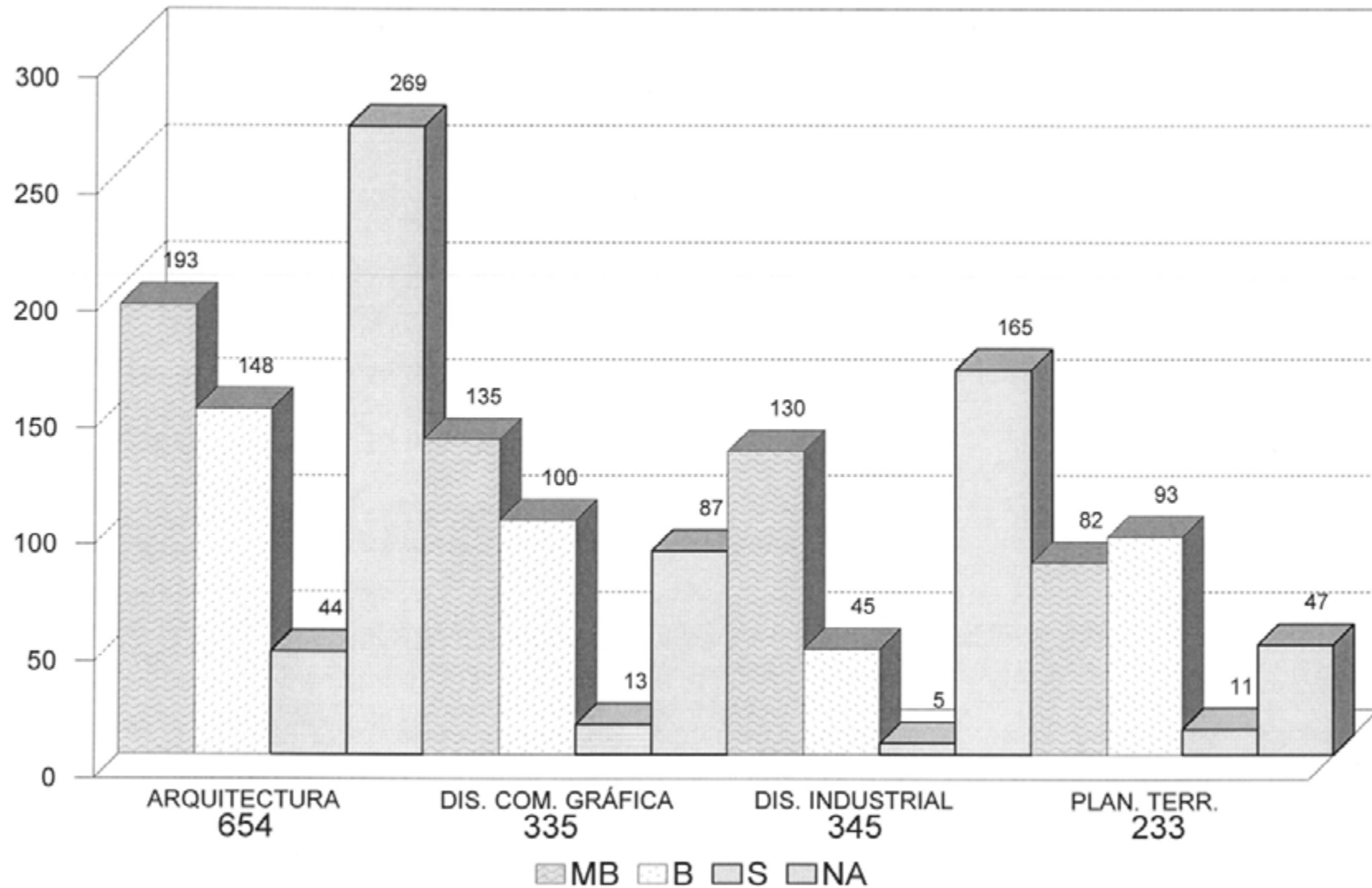

CLASIFICADOS POR CARRERA Y ESCALA DE CALIFICACIÓN.

Fuente: Archivos C.S.E. UAM-X
Sección de Estadística Escolar

TOTAL DE ALUMNOS EVALUADOS CLASIFICADOS POR DIVISION, CARRERA, UEA, GRUPO, TASA DE ACREDITACION Y ESCALA DE CALIFICACIONES

TRONCO DE CARRERA DEL TRIMESTRE 150 EN EVALUACION GLOBAL

UNIDAD: XOCHIMILCO

DIVISION: CIENCIAS Y ARTES PARA EL DISENO

NIVEL: LICENCIATURA

TURNO: MATUTINO

CLAVE UEA	GRUPO	NOMBRE	Evaludad.	Acredit.	Tasa Rep.	MB	B	S	NA
LICENCIATURA EN ARQUITECTURA									
3400002	AE01A	HOMBRE Y ESPACIO ARQUITECTONICO	21	21	0.00	15	6	0	0
3400002	AE02A		22	11	50.00	3	7	1	11
3400002	AE03A		21	14	33.33	13	1	0	7
3400002	AE04A		22	5	77.27	4	1	0	17
			86	51		35	15	1	35
			100.00	59.30	40.70	40.70	17.44	1.16	40.70
3400006	AD01A	ARQUITECTURA, MEDIO AMBIENTE Y SOCIEDAD	28	17	39.29	9	5	3	11
3400006	AD02A		24	6	75.00	2	3	1	18
3400006	AD03A		31	8	74.19	2	5	1	23
3400006	AD04A		28	17	39.29	4	10	3	11
			111	48		17	23	8	63
			100.00	43.24	56.76	15.32	20.72	7.21	56.76
3400014	AH01A	MATERIALIZACION DE LA ARQUITECTURA I	17	13	23.53	10	1	2	4
3400014	AH02A		28	16	42.86	16	0	0	12
3400014	AH03A		28	26	7.14	15	11	0	2
			73	55		41	12	2	18
			100.00	75.34	24.66	56.16	16.44	2.74	24.66
3400022	AG01A	PROCESO INTEGRAL DE PRODUC DE ESP ARQUITECTONICOS	29	19	34.48	7	11	1	10
3400022	AG02A		28	12	57.14	4	0	8	16
3400022	AG03A		29	24	17.24	11	12	1	5
			86	55		22	23	10	31
			100.00	63.95	36.05	25.58	26.74	11.63	36.05
3400026	AJ01A	DESARROLLO DE ESPACIOS ARQUITECTONICOS I	20	20	0.00	12	8	0	0
3400026	AJ02A		22	15	31.82	5	6	4	7
3400026	AJ03A		20	17	15.00	17	0	0	3
			62	52		34	14	4	10
			100.00	83.87	16.13	54.84	22.58	6.45	16.13
3400030	AK01A	DESARROLLO DE ESPACIOS ARQUITECTONICOS II	22	16	27.27	10	4	2	6
3400030	AK02A		27	26	3.70	4	22	0	1
3400030	AK03A		13	12	7.69	4	8	0	1
			62	54		18	34	2	8
			100.00	87.10	12.90	29.03	54.84	3.23	12.90
TOTAL LICENCIATURA EN ARQUITECTURA			480	315	34	167	121	27	165

TOTAL DE ALUMNOS EVALUADOS CLASIFICADOS POR DIVISION, CARRERA, UEA, GRUPO, TASA DE ACREDITACION Y ESCALA DE CALIFICACIONES

TRONCO DE CARRERA DEL TRIMESTRE 150 EN EVALUACION GLOBAL

UNIDAD: XOCHIMILCO

DIVISION: CIENCIAS Y ARTES PARA EL DISENO

NIVEL: LICENCIATURA

TURNO: VESPERTINO

CLAVE UEA	GRUPO	NOMBRE	Evaluad.	Acredit.	Tasa Rep.	MB	B	S	NA
LICENCIATURA EN ARQUITECTURA									
3400002	AE51A	HOMBRE Y ESPACIO ARQUITECTONICO	15	10	33.33	3	2	5	5
3400002	AE52A		17	5	70.59	2	2	1	12
			32	15		5	4	6	17
			100.00	46.88	53.13	15.63	12.50	18.75	53.13
3400006	AD51A	ARQUITECTURA, MEDIO AMBIENTE Y SOCIEDAD	16	8	50.00	4	1	3	8
3400006	AD52A		17	15	11.76	3	10	2	2
			33	23		7	11	5	10
			100.00	69.70	30.30	21.21	33.33	15.15	30.30
3400014	AH51A	MATERIALIZACION DE LA ARQUITECTURA I	6	2	66.67	2	0	0	4
			6	2		2	0	0	4
			100.00	33.33	66.67	33.33	0.00	0.00	66.67
3400022	AG51A	PROCESO INTEGRAL DE PRODUC DE ESP	31	9	70.97	4	5	0	22
		ARQUITECTONICOS							
3400022	AG52A		21	10	52.38	4	5	1	11
			52	19		8	10	1	33
			100.00	36.54	63.46	15.38	19.23	1.92	63.46
3400026	AJ51A	DESARROLLO DE ESPACIOS ARQUITECTONICOS I	23	4	82.61	0	0	4	19
			23	4		0	0	4	19
			100.00	17.39	82.61	0.00	0.00	17.39	82.61
3400030	AK51A	DESARROLLO DE ESPACIOS ARQUITECTONICOS II	28	7	75.00	4	2	1	21
			28	7		4	2	1	21
			100.00	25.00	75.00	14.29	7.14	3.57	75.00
TOTAL LICENCIATURA EN ARQUITECTURA			174	70	60	26	27	17	104

TOTAL DE ALUMNOS EVALUADOS CLASIFICADOS POR DIVISION, CARRERA, UEA, GRUPO, TASA DE ACREDITACION Y ESCALA DE CALIFICACIONES

TRONCO DE CARRERA DEL TRIMESTRE 150 EN EVALUACION GLOBAL

UNIDAD: XOCHIMILCO

DIVISION: CIENCIAS Y ARTES PARA EL DISENO

NIVEL: LICENCIATURA

TURNO: MATUTINO

CLAVE UEA	GRUPO	NOMBRE	Evaludad.	Acredit.	Tasa Rep.	MB	B	S	NA
DISEÑO DE LA COMUNICACION GRAFICA									
3400004	AE01G	HOMBRE Y COMUNICACION GRAFICA	33	25	24.24	11	10	4	8
3400004	AE02G		32	24	25.00	11	11	2	8
			65	49		22	21	6	16
			100.00	75.38	24.62	33.85	32.31	9.23	24.62
3400008	AD01G	COMUNICACION, MEDIO AMBIENTE Y SOCIEDAD	27	23	14.81	10	12	1	4
3400008	AD02G		30	28	6.67	21	6	1	2
			57	51		31	18	2	6
			100.00	89.47	10.53	54.39	31.58	3.51	10.53
3400038	AG01G	LENGUAJE DE LA COMUNICACION GRAFICA I	20	12	40.00	7	5	0	8
3400038	AG02G		20	19	5.00	14	2	3	1
3400038	AG03G		18	16	11.11	9	6	1	2
			58	47		30	13	4	11
			100.00	81.03	18.97	51.72	22.41	6.90	18.97
3400039	AH01G	LENGUAJE DE LA COMUNICACION GRAFICA II	18	18	0.00	14	4	0	0
3400039	AH02G		15	14	6.67	11	3	0	1
			33	32		25	7	0	1
			100.00	96.97	3.03	75.76	21.21	0.00	3.03
3400041	AJ01G	DESARROLLO DE LA COMUNICACION GRAFICA I	17	13	23.53	12	1	0	4
3400041	AJ02G		26	8	69.23	0	8	0	18
3400041	AJ03G		26	20	23.08	3	17	0	6
			69	41		15	26	0	28
			100.00	59.42	40.58	21.74	37.68	0.00	40.58
3400042	AK01G	DESARROLLO DE LA COMUNICACION GRAFICA II	15	14	6.67	8	6	0	1
3400042	AK02G		7	0	100.00	0	0	0	7
3400042	AK03G		31	14	54.84	4	9	1	17
			53	28		12	15	1	25
			100.00	52.83	47.17	22.64	28.30	1.89	47.17
TOTAL DISEÑO DE LA COMUNICACION GRAFICA			335	248	26	135	100	13	87

TOTAL DE ALUMNOS EVALUADOS CLASIFICADOS POR DIVISION, CARRERA, UEA, GRUPO, TASA DE ACREDITACION Y ESCALA DE CALIFICACIONES
TRONCO DE CARRERA DEL TRIMESTRE 150 EN EVALUACION GLOBAL

UNIDAD: XOCHIMILCO

DIVISION: CIENCIAS Y ARTES PARA EL DISEÑO

NIVEL: LICENCIATURA

TURNO: MATUTINO

CLAVE UEA	GRUPO	NOMBRE	Evaluad.	Acredit.	Tasa Rep.	MB	B	S	NA
LICENCIATURA EN DISEÑO INDUSTRIAL									
3400044	AD01I	DISEÑO, DESARROLLO INDUSTRIAL Y SOCIEDAD	21	13	38.10	3	8	2	8
3400044	AD02I		18	3	83.33	2	1	0	15
3400044	AD03I		21	4	80.95	1	3	0	17
			60	20		6	12	2	40
			100.00	33.33	66.67	10.00	20.00	3.33	66.67
3400045	AE01I	DISEÑO, PRODUCCION IND. Y RACIONALIZACION DE LOS MERCADOS	32	10	68.75	3	7	0	22
3400045	AE02I		32	22	31.25	19	3	0	10
			64	32		22	10	0	32
			100.00	50.00	50.00	34.38	15.63	0.00	50.00
3400047	AG01I	DISEÑO, INDUSTRIALIZACION Y PRODUCTIVIDAD	29	21	27.59	18	3	0	8
3400047	AG02I		28	10	64.29	9	1	0	18
			57	31		27	4	0	26
			100.00	54.39	45.61	47.37	7.02	0.00	45.61
3400048	AH01I	DISEÑO INDUSTRIAL Y ADECUACION PARA EL CAMBIO TECNOLÓGICO	32	18	43.75	16	2	0	14
3400048	AH02I		33	27	18.18	21	6	0	6
			65	45		37	8	0	20
			100.00	69.23	30.77	56.92	12.31	0.00	30.77
3400050	AJ01I	PLANEACION, DISEÑO INDUSTRIAL Y DESARROLLO SOCIAL I	29	12	58.62	10	2	0	17
3400050	AJ02I		25	22	12.00	18	4	0	3
3400050	AJ03I		17	4	76.47	2	2	0	13
			71	38		30	8	0	33
			100.00	53.52	46.48	42.25	11.27	0.00	46.48
3400051	AK01I	PLANEACION, DISEÑO INDUSTRIAL Y DESARROLLO SOCIAL II	16	6	62.50	2	1	3	10
3400051	AK02I		12	8	33.33	6	2	0	4
			28	14		8	3	3	14
			100.00	50.00	50.00	28.57	10.71	10.71	50.00
TOTAL LICENCIATURA EN DISEÑO INDUSTRIAL			345	180	48	130	45	5	165

TOTAL DE ALUMNOS EVALUADOS CLASIFICADOS POR DIVISION, CARRERA, UEA, GRUPO, TASA DE ACREDITACION Y ESCALA DE CALIFICACIONES
TRONCO DE CARRERA DEL TRIMESTRE 150 EN EVALUACION GLOBAL

UNIDAD: XOCHIMILCO

DIVISION: CIENCIAS Y ARTES PARA EL DISENO

NIVEL: LICENCIATURA

TURNO: MATUTINO

CLAVE UEA	GRUPO	NOMBRE	Evaludad.	Acredit.	Tasa Rep.	MB	B	S	NA
LICENCIATURA EN PLANEACION TERRITORIAL									
3400052	AD01P	PROCESO DE URBANIZACION	22	14	36.36	1	10	3	8
3400052	AD02P		22	11	50.00	6	5	0	11
			44	25		7	15	3	19
			100.00	56.82	43.18	15.91	34.09	6.82	43.18
3400053 AE01P DESARROLLO REGIONAL									
3400053	AE02P		16	16	0.00	5	9	2	0
			19	17	10.53	16	1	0	2
			35	33		21	10	2	2
			100.00	94.29	5.71	60.00	28.57	5.71	5.71
3400055 AG01P ESTRUCTURA URBANA									
			43	41	4.65	18	22	1	2
			43	41		18	22	1	2
			100.00	95.35	4.65	41.86	51.16	2.33	4.65
3400056 AH01P ESPAC. URB. PARA LA PROD., INTER. Y CIRC. DE BIENES Y SERV.									
3400056	AH02P		17	10	41.18	4	6	0	7
			18	13	27.78	5	8	0	5
			35	23		9	14	0	12
			100.00	65.71	34.29	25.71	40.00	0.00	34.29
3400058 AJ01P POLITICA ESTATALES Y PLANEACION URBANA									
			29	27	6.90	21	6	0	2
			29	27		21	6	0	2
			100.00	93.10	6.90	72.41	20.69	0.00	6.90
3400059 AK01P INSTRUMENTACION Y ADMINISTRACION URBANA									
3400059	AK02P		21	14	33.33	2	9	3	7
			26	23	11.54	4	17	2	3
			47	37		6	26	5	10
			100.00	78.72	21.28	12.77	55.32	10.64	21.28
TOTAL LICENCIATURA EN PLANEACION TERRITORIAL			233	186	20	82	93	11	47

VII. ESTUDIOS DE POSGRADO

UNIVERSIDAD AUTÓNOMA METROPOLITANA
TOTAL DE ALUMNOS DE POSGRADO EVALUADOS CLASIFICADOS POR DIVISIÓN, CARRERA
TASA DE NO ACREDITACIÓN Y ESCALA DE CALIFICACIONES

UNIDAD XOCHIMILCO

TRIMESTRE: 15/OTOÑO

DIVISIÓN: CIENCIAS SOCIALES Y HUMANIDADES	ALUMNOS		TASA DE REPROB.	MB	B	S	NA	I
	EVALUADOS	ACREDITADOS						
MAESTRÍA EN ESTUDIOS DE LA MUJER	20	20	0.00%	10	10	0	0	0
MAESTRÍA EN COMUNICACIÓN Y POLÍTICA	16	16	0.00%	8	8	0	0	0
MAESTRÍA EN DESARROLLO Y PLANEACIÓN DE LA EDUCACIÓN	27	27	0.00%	24	3	0	0	0
DESARROLLO RURAL	60	60	0.00%	43	16	1	0	0
MAESTRÍA EN ECONOMÍA Y GESTIÓN DE LA INNOVACIÓN	12	12	0.00%	6	6	0	0	0
MAESTRÍA EN POLÍTICAS PÚBLICAS	18	17	5.56%	11	6	0	1	0
MAESTRÍA EN PSICOLOGÍA SOCIAL DE GRUPOS E INSTITUCIONES	19	19	0.00%	16	3	0	0	0
MAESTRÍA EN RELACIONES INTERNACIONALES	20	20	0.00%	12	8	0	0	0
MAESTRÍA Y DOCTORADO EN CIENCIAS ECONÓMICAS	0	0	0.00%	0	0	0	0	0
DOCTORADO EN CIENCIAS SOCIALES	99	98	1.01%	84	14	0	1	0
SUBTOTAL	291	289	0.69%	214	74	1	2	0
DIVISIÓN: CIENCIAS BIOLÓGICAS Y DE LA SALUD								
MAESTRÍA EN CIENCIAS AGROPECUARIAS	47	47	0.00%	39	8	0	0	0
MAESTRÍA EN CIENCIAS FARMACÉUTICAS	46	46	0.00%	25	20	1	0	0
MAESTRÍA EN CIENCIAS EN SALUD DE LOS TRABAJADORES	15	14	6.67%	5	9	0	1	0
MAESTRÍA EN ECOLOGÍA APLICADA	30	30	0.00%	18	12	0	0	0
MAESTRÍA EN MEDICINA SOCIAL	14	14	0.00%	11	3	0	0	0
MAESTRÍA EN PATOLOGÍA Y MEDICINA BUCAL	11	10	9.09%	5	4	1	1	0
MAESTRÍA EN POBLACIÓN Y SALUD	7	6	14.29%	0	6	0	1	0
MAESTRÍA EN REHABILITACIÓN NEUROLÓGICA	56	56	0.00%	30	24	2	0	0
DOCTORADO EN CIENCIAS AGROPECUARIAS	21	21	0.00%	17	4	0	0	0
DOCTORADO EN CIENCIAS BIOLÓGICAS Y DE LA SALUD	79	79	0.00%	70	9	0	0	0
DOCTORADO EN CIENCIAS EN SALUD COLECTIVA	13	13	0.00%	12	1	0	0	0
SUBTOTAL	339	336	0.88%	232	100	4	3	0
DIVISIÓN: CIENCIAS Y ARTES PARA EL DISEÑO								
MAESTRÍA EN DISEÑO Y PRODUCCIÓN EDITORIAL	26	24	7.69%	10	14	0	2	0
MAESTRÍA EN CIENCIAS Y ARTES PARA EL DISEÑO	51	49	3.92%	42	7	0	2	0
MAESTRÍA EN REUTILIZACIÓN DEL PATRIMONIO EDIFICADO	23	23	0.00%	13	9	1	0	0
DOCTORADO EN CIENCIAS Y ARTES PARA EL DISEÑO	32	23	28.13%	18	5	0	9	0
SUBTOTAL	132	119	9.85%	83	35	1	13	0
TOTAL	762	744	2.36%	529	209	6	18	0

**EVALUACIÓN GLOBAL 15/O POSGRADO
EVALUADOS, ACREDITADOS, NO ACREDITADOS E INCOMPLETOS**

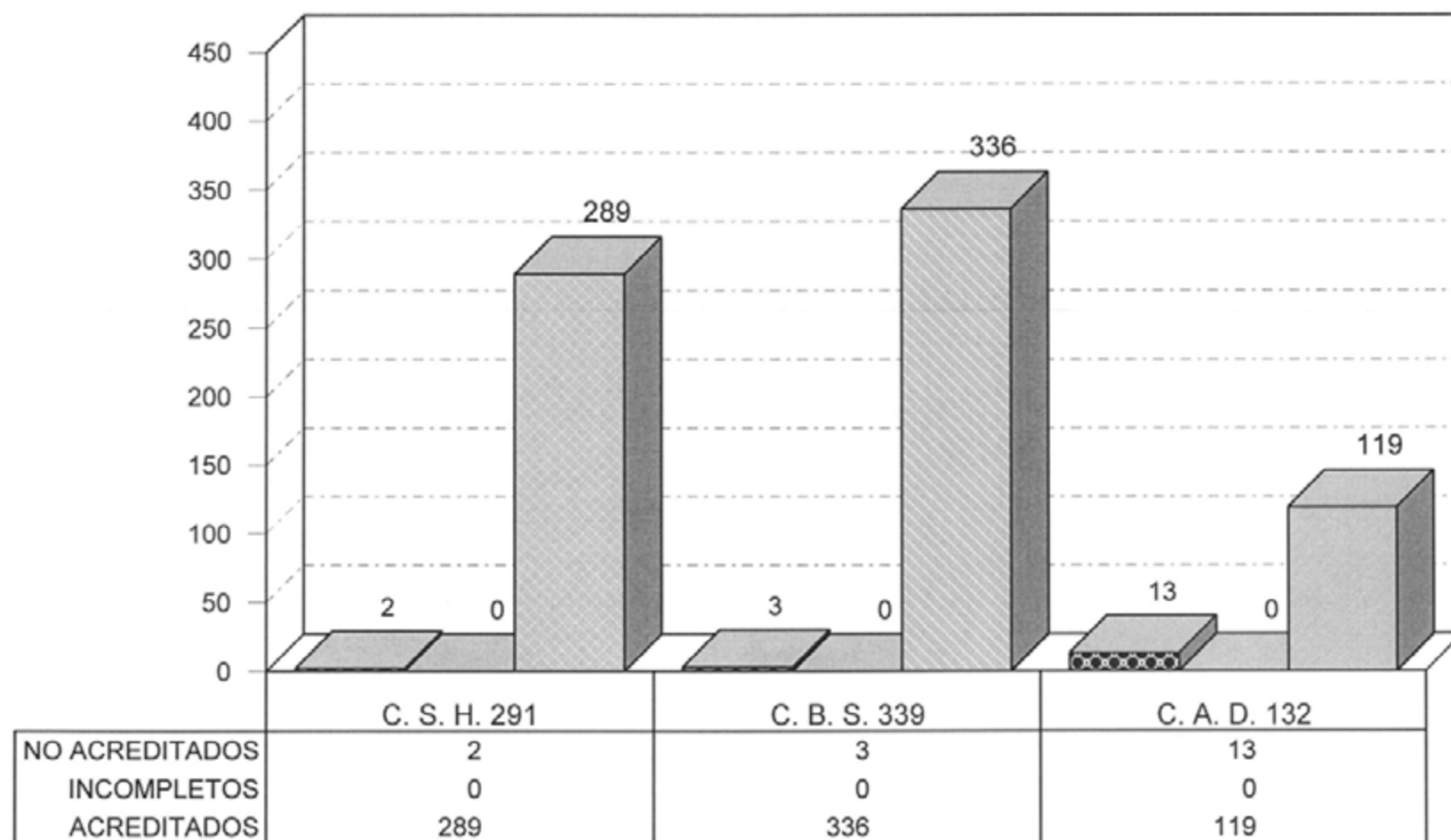

NO ACREDITADOS
 INCOMPLETOS
 ACREDITADOS

Fuente: Archivos C.S.E. UAM-X
Sección de Estadística Escolar

CLASIFICADOS POR DIVISIÓN

EVALUACIÓN GLOBAL 15/O POSGRADO C.S.H. EVALUADOS, ACREDITADOS Y NO ACREDITADOS

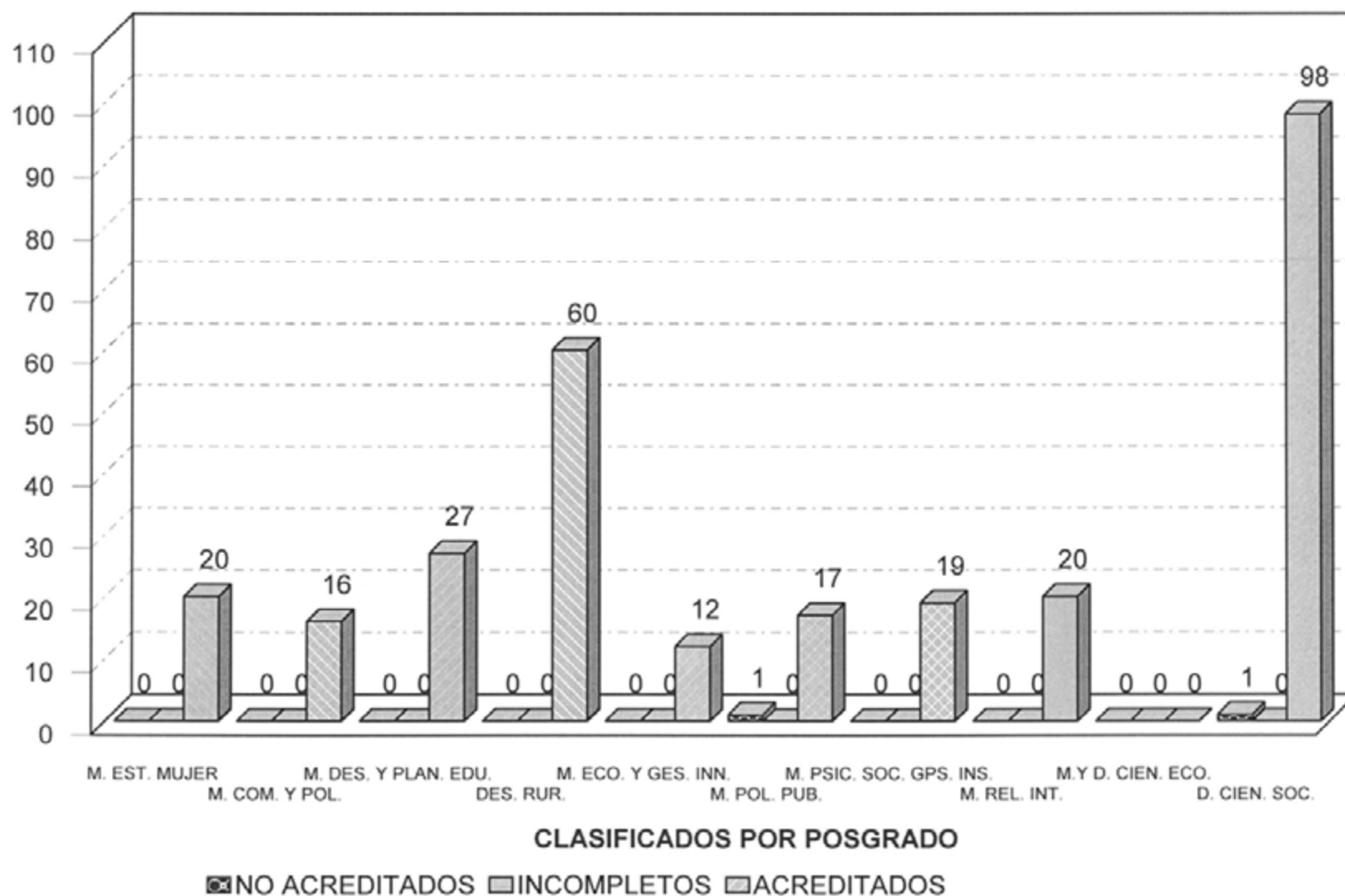

Fuente: Archivos C.S.E. UAM-X
Sección de Estadística Escolar

EVALUACIÓN GLOBAL 15/O POSGRADO C.B.S. EVALUADOS, ACREDITADOS Y NO ACREDITADOS

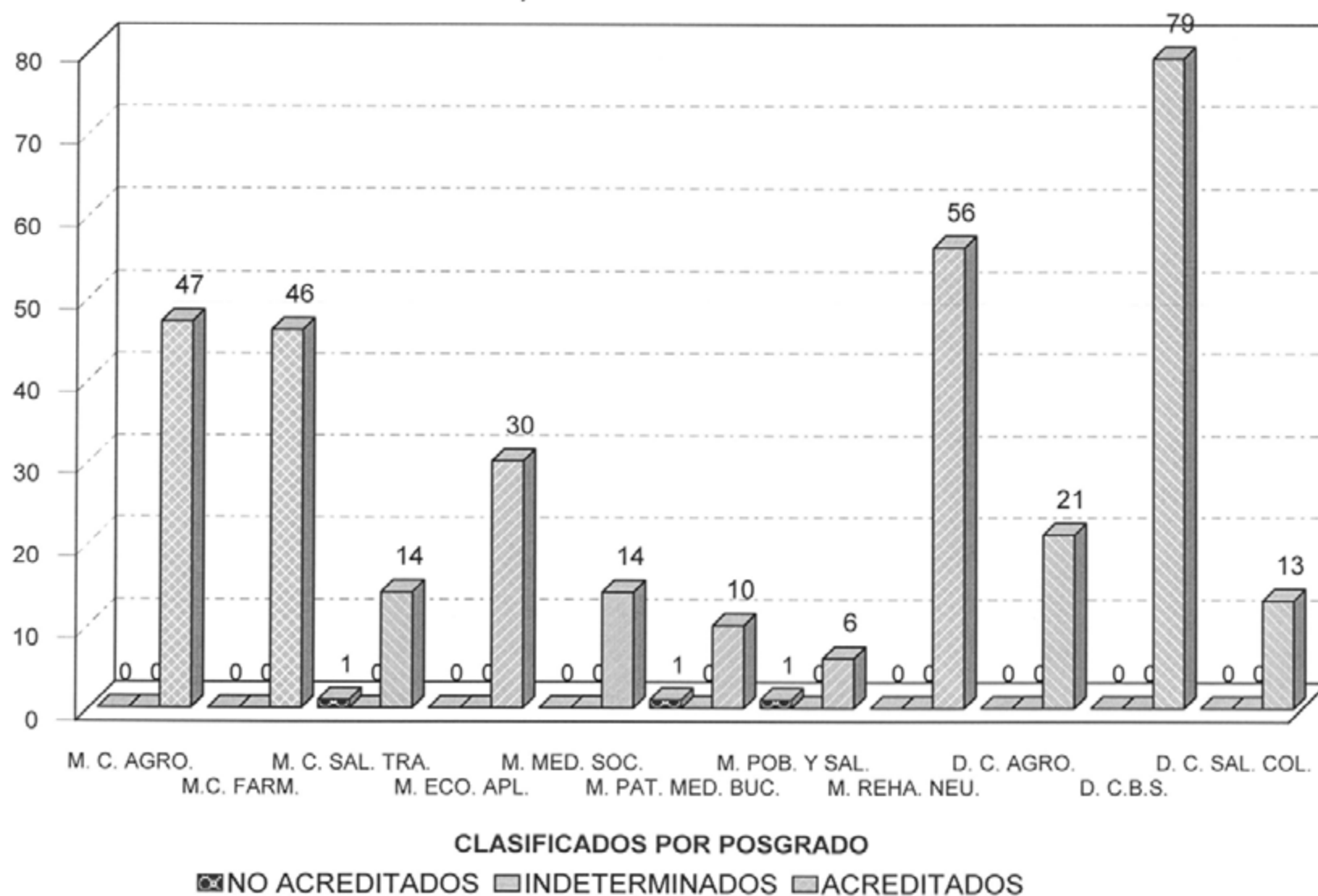

Fuente: Archivos C.S.E. UAM-X
Sección de Estadística Escolar

EVALUACIÓN GLOBAL 15/O POSGRADO C.A.D. EVALUADOS, ACREDITADOS Y NO ACREDITADOS

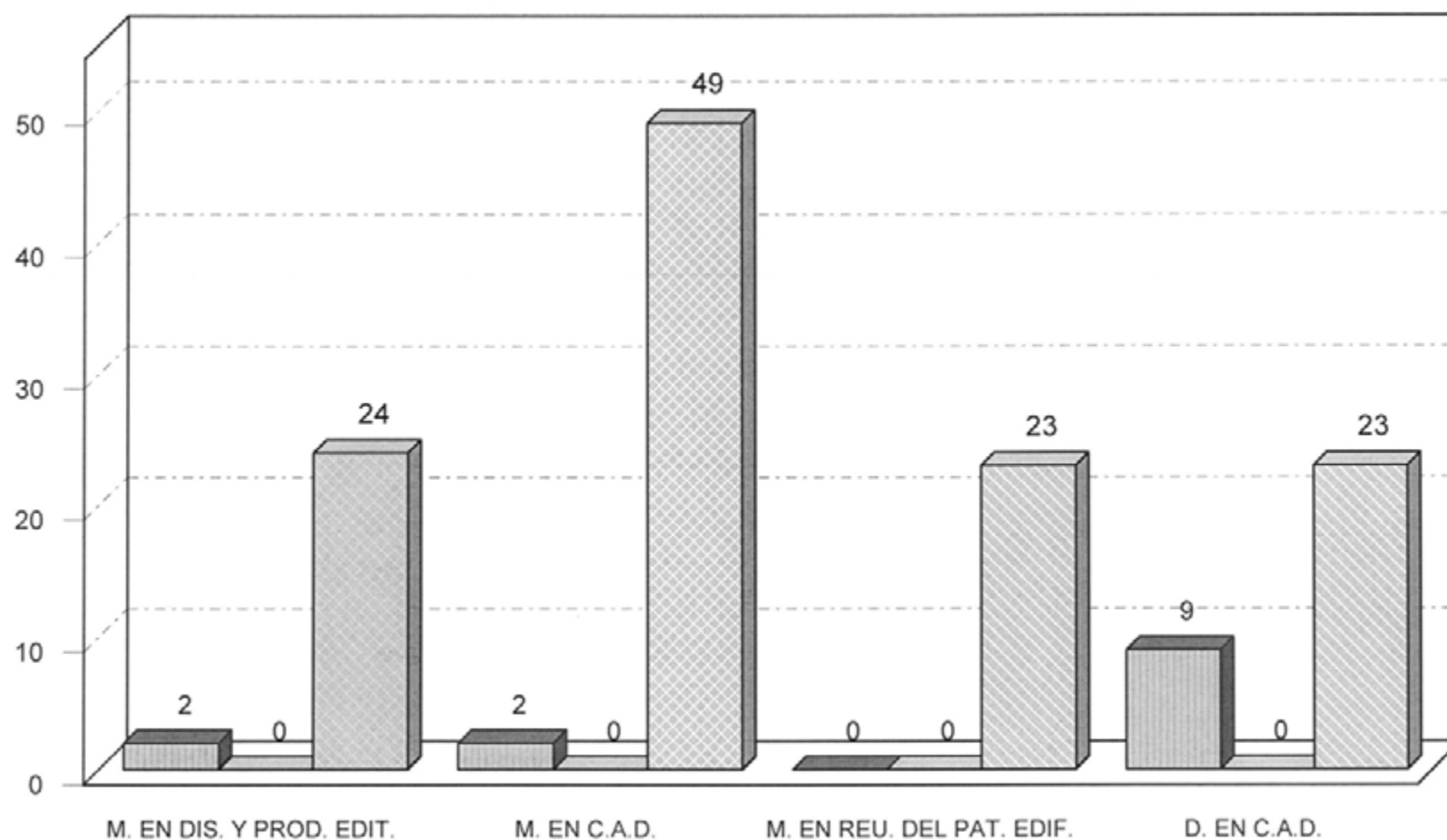

CLASIFICADOS POR POSGRADO

■ NO ACREDITADOS ■ INCOMPLETOS ■ ACREDITADOS

Fuente: Archivos C.S.E. UAM-X
Sección de Estadística Escolar

UNIVERSIDAD AUTÓNOMA METROPOLITANA-XOCHIMILCO

DRA. PATRICIA E. ALFARO MOCTEZUMA

RECTORA

LIC. GUILLERMO JOAQUÍN JIMÉNEZ MERCADO

SECRETARIO

LIC. PERLA CRISTINA TREJO AMEZCUA

COORDINADORA DE SISTEMAS ESCOLARES

LIC. SILVIA ABRIL LARRAINZAR NAVARRO

JEFA DE LA SECCIÓN DE ESTADÍSTICA
ESCOLAR

APOYO TECNICO:

LIC. ARACELI PADRÓN BRIVIESCA

LIC. PEDRO FIGUEROA VILLEGAS

APOYO SECRETARIAL:

XIMENA ALEJANDRA SALINAS GUTIÉRREZ

ELABORACIÓN DEL PROGRAMA "EVALUACIÓN GLOBAL Y RECUPERACIÓN":

DIRECCIÓN DE TECNOLOGÍAS DE LA INFORMACIÓN

DEPARTAMENTO DEL SUBSISTEMA DE ADMINISTRACIÓN ESCOLAR