

Informe Estadístico de Evaluación Global

Trimestre 17/INVIERNO

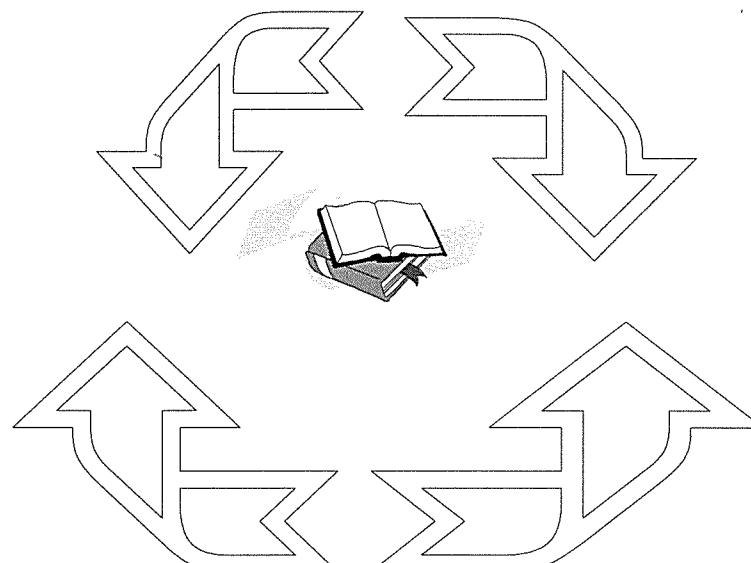

Coordinación de Sistemas Escolares
Sección de Estadística Escolar

ÍNDICE DE LOS CUADROS CONTENIDOS EN EL INFORME DE EVALUACIÓN GLOBAL TRIMESTRE 17/INVIERNO

Introducción	1
I. Cuadro General	2
▪ Total de alumnos evaluados en la UAM-X, clasificados por División, Carrera, Tasa de no Acreditación y Escala de Calificación	3
▪ Gráfica.- Total de alumnos evaluados, acreditados y no acreditados, clasificados por División	4
▪ Gráfica.-Alumnos evaluados, acreditados y tasa de no acreditación. División C.S.H. por carrera	5
▪ Gráfica.-Alumnos evaluados, acreditados y tasa de no acreditación. División C.B.S. por carrera	6
▪ Gráfica.-Alumnos evaluados, acreditados y tasa de no acreditación. División C.A.D. por carrera	7
II. Tronco Divisional	8
▪ Total de alumnos evaluados en el Tronco Divisional, clasificados por División, Carrera, Tasa de no Acreditación y Escala de Calificación	9
▪ Gráfica.- Alumnos del Tronco Divisional, clasificados por División y Escala de Calificación	10
▪ Total de alumnos evaluados en el Tronco Divisional, División C.S.H.	11
▪ Total de alumnos evaluados en el Tronco Divisional, División C.B.S.	13
▪ Total de alumnos evaluados en el Tronco Divisional, División C.A.D.	16
III. División de Ciencias Sociales y Humanidades	18
▪ Total de alumnos evaluados en la División de C.S.H., clasificados por Nivel, Carrera, Tasa de no Acreditación y Escala de Calificación	19
▪ Gráfica.- Alumnos del Tronco de Carrera, clasificados por Carrera	20
▪ Gráfica.- Alumnos del Tronco de Carrera, clasificados por Carrera y Escala de Calificación	21
▪ Total de alumnos evaluados en el Tronco de Carrera de Administración	22
▪ Total de alumnos evaluados en el Tronco de Carrera de Comunicación Social	24
▪ Total de alumnos evaluados en el Tronco de Carrera de Economía	26
▪ Total de alumnos evaluados en el Tronco de Carrera de Psicología	28
▪ Total de alumnos evaluados en el Tronco de Carrera de Sociología	32
▪ Total de alumnos evaluados en el Tronco de Carrera de Política y Gestión Social	34
IV. División de Ciencias Biológicas y de la Salud	35
▪ Total de alumnos evaluados en la División de C.B.S., clasificados por Nivel, Carrera, Tasa de no Acreditación y Escala de Calificación	36
▪ Gráfica.- Alumnos del Tronco de Carrera, clasificados por Carrera	37
▪ Gráfica.- Alumnos del Tronco de Carrera, clasificados por Carrera y Escala de Calificación	38

▪ Total de alumnos evaluados en el Tronco de Carrera de Agronomía	39
▪ Total de alumnos evaluados en el Tronco de Carrera de Biología	41
▪ Total de alumnos evaluados en el Tronco de Carrera de Enfermería	43
▪ Total de alumnos evaluados en el Tronco de Carrera de Estomatología	45
▪ Total de alumnos evaluados en el Tronco de Carrera de Medicina	50
▪ Total de alumnos evaluados en el Tronco de Carrera de Medicina Veterinaria y Zootecnia	52
▪ Total de alumnos evaluados en el Tronco de Carrera de Nutrición Humana	54
▪ Total de alumnos evaluados en el Tronco de Carrera de Química Farmacéutica Biológica	56
V. División de Ciencias y Artes para el Diseño	60
▪ Total de alumnos evaluados en la División de CA.D., clasificados por Nivel, Carrera, Tasa de no Acreditación y Escala de Calificación	61
▪ Gráfica.- Alumnos del Tronco de Carrera, clasificados por Carrera	62
▪ Gráfica.- Alumnos del Tronco de Carrera, clasificados por Carrera y Escala de Calificación	63
▪ Total de alumnos evaluados en el Tronco de Carrera de Arquitectura	64
▪ Total de alumnos evaluados en el Tronco de Carrera de Diseño de la Comunicación Gráfica	66
▪ Total de alumnos evaluados en el Tronco de Carrera de Diseño Industrial	67
▪ Total de alumnos evaluados en el Tronco de Carrera de Planeación Territorial	68
VI. Estudios de Posgrado	69
▪ Total de alumnos evaluados en estudios de posgrado, clasificados por posgrado, Tasa de no Acreditación y Escala de Calificación	70
▪ Gráfica.- Alumnos de Estudios de posgrado, clasificados por División y Tasa de no Acreditación	71
▪ Gráfica.- Alumnos de Estudios de posgrado de la División de CSH, clasificados por posgrado	72
▪ Gráfica.- Alumnos de Estudios de posgrado de la División de CBS, clasificados por posgrado	73
▪ Gráfica.- Alumnos de Estudios de posgrado de la División de CAD, clasificados por posgrado	74

INTRODUCCIÓN

La Coordinación de Sistemas Escolares de la Universidad Autónoma Metropolitana-Xochimilco, presenta el **Informe Estadístico de Evaluación Global** correspondiente al **Trimestre 17/INVIERNO**, que contempla la información de los Estudios a Nivel Licenciatura y Posgrado.

El objetivo fundamental de este trabajo es el de describir el movimiento académico de los alumnos en las unidades de enseñanza-aprendizaje, por medio de sus resultados de evaluación, para poder realizar un análisis del comportamiento que permita sustentar estudios de planeación y evaluación académica.

Agradecemos de antemano todas las observaciones que se sirvan señalar a este trabajo.

Sección de Estadística Escolar
Septiembre, 2017.

I. CUADRO GENERAL

UNIDAD: XOCHIMILCO

NIVEL: LICENCIATURA

DIVISION:

NOMBRE DEL PLAN	Evaluad.	Acredit.	Tasa Rep.	MB	B	S	NA
CIENCIAS SOCIALES Y HUMANIDADES							
LICENCIATURA EN ADMINISTRACION	666	489	27	111	336	42	177
LICENCIATURA EN COMUNICACION SOCIAL	757	631	17	261	331	39	126
LICENCIATURA EN ECONOMIA	573	320	44	81	185	54	253
LICENCIATURA EN PSICOLOGIA	1156	1017	12	541	400	76	139
LICENCIATURA EN SOCIOLOGIA	546	410	25	125	243	42	136
POLITICA Y GESTION SOCIAL	345	240	30	87	128	25	105
<hr/>							
SUB_TOTAL	4043	3107		1206	1623	278	936
	100.0	76.8	23.2	29.8	40.1	6.9	23.1
<hr/>							
CIENCIAS BIOLÓGICAS Y DE LA SALUD							
LICENCIATURA EN BIOLOGIA	674	590	12	175	298	117	84
LICENCIATURA EN ENFERMERIA	423	396	6	191	154	51	27
LICENCIATURA EN ESTOMATOLOGIA	1139	1025	10	438	381	206	114
QUIMICA FARMACEUTICA BIOLOGICA	1279	1084	15	310	517	257	195
MEDICINA VETERINARIA Y ZOOTECNIA	1053	898	15	229	423	246	155
LICENCIATURA EN AGRONOMIA	512	440	14	162	220	58	72
LICENCIATURA EN MEDICINA	968	887	8	488	312	87	81
LICENCIATURA EN NUTRICION HUMANA	538	499	7	205	226	68	39
<hr/>							
SUB_TOTAL	6586	5819		2198	2531	1090	767
	100.0	86.7	13.3	35.2	36.9	14.7	13.3
<hr/>							
CIENCIAS Y ARTES PARA EL DISEÑO							
LICENCIATURA EN ARQUITECTURA	895	552	38	307	187	58	343
DISEÑO DE LA COMUNICACION GRAFICA	419	332	21	172	143	17	87
LICENCIATURA EN DISEÑO INDUSTRIAL	425	233	45	157	64	12	192
LICENCIATURA EN PLANEACION TERRITORIAL	319	252	21	120	115	17	67
<hr/>							
SUB_TOTAL	2058	1369		756	509	104	689
	100.0	69.8	30.2	38.3	24.3	7.1	30.2
<hr/>							
TOTAL	12687	10295		4160	4663	1472	2392
	100.0	81.1	18.9	32.8	36.7	11.6	18.8

EVALUACIÓN GLOBAL 17/INVIERNO TOTAL ALUMNOS EVALUADOS, ACREDITADOS Y NO ACREDITADOS

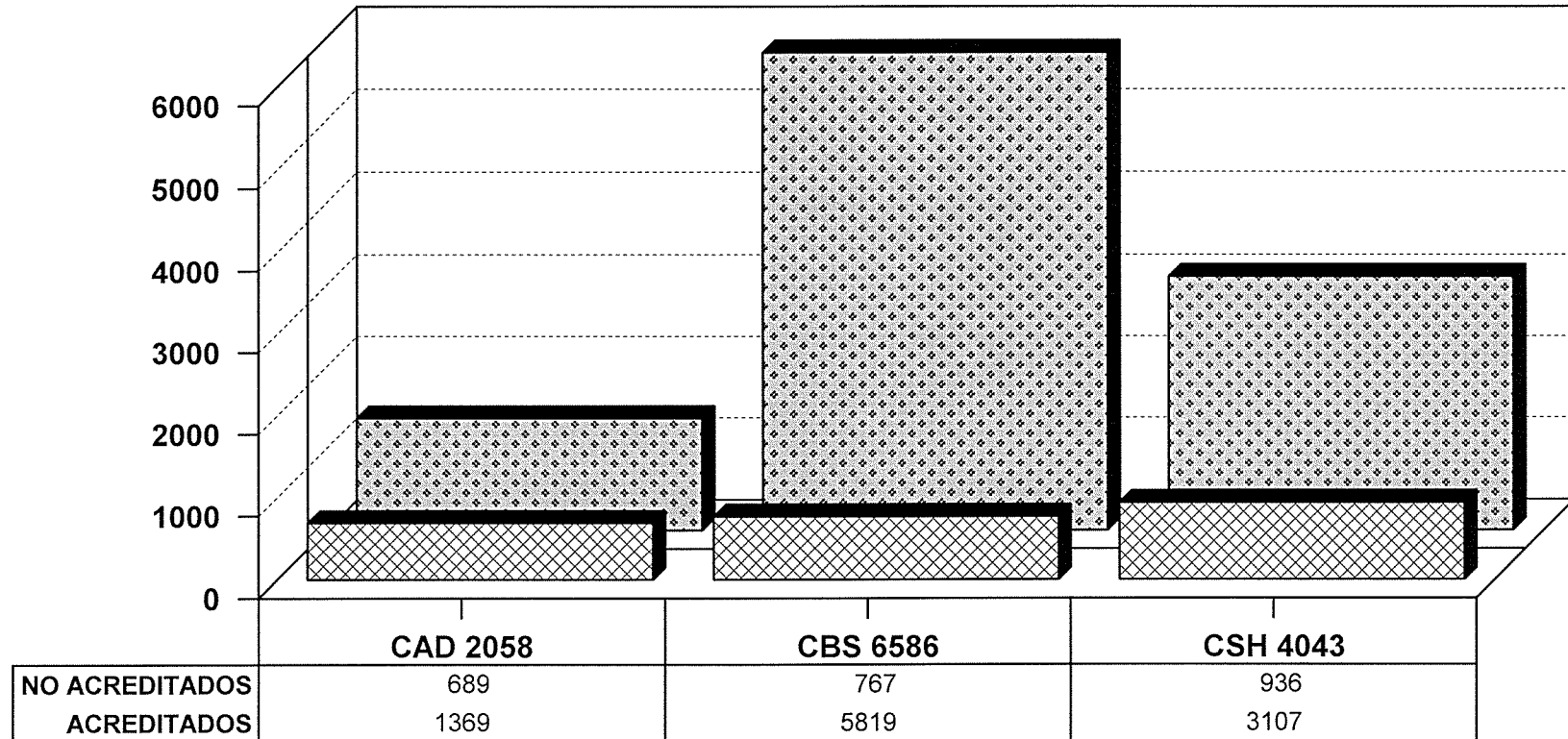

NO ACREDITADOS
 ACREDITADOS

CLASIFICADOS POR DIVISIÓN

EVALUACIÓN GLOBAL 17/I ALUMNOS EVALUADOS ACREDITADOS Y TASA DE NO ACREDITACIÓN

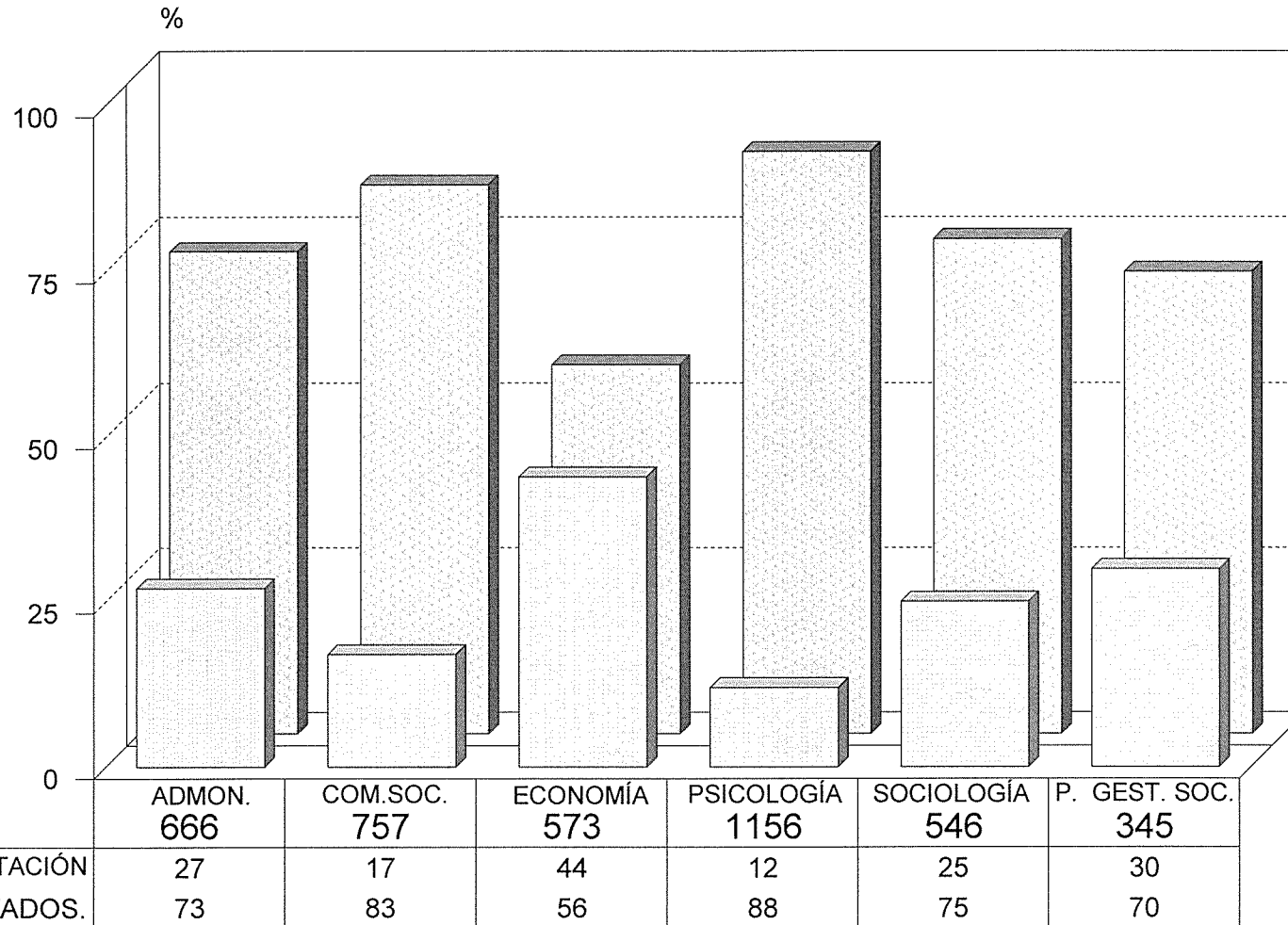

TASA NO ACREDITACIÓN
 % ACREDITADOS.

DIVISIÓN C.S.H. POR CARRERA.

EVALUACIÓN GLOBAL 17/I ALUMNOS EVALUADOS ACREDITADOS Y TASA DE NO ACREDITACIÓN

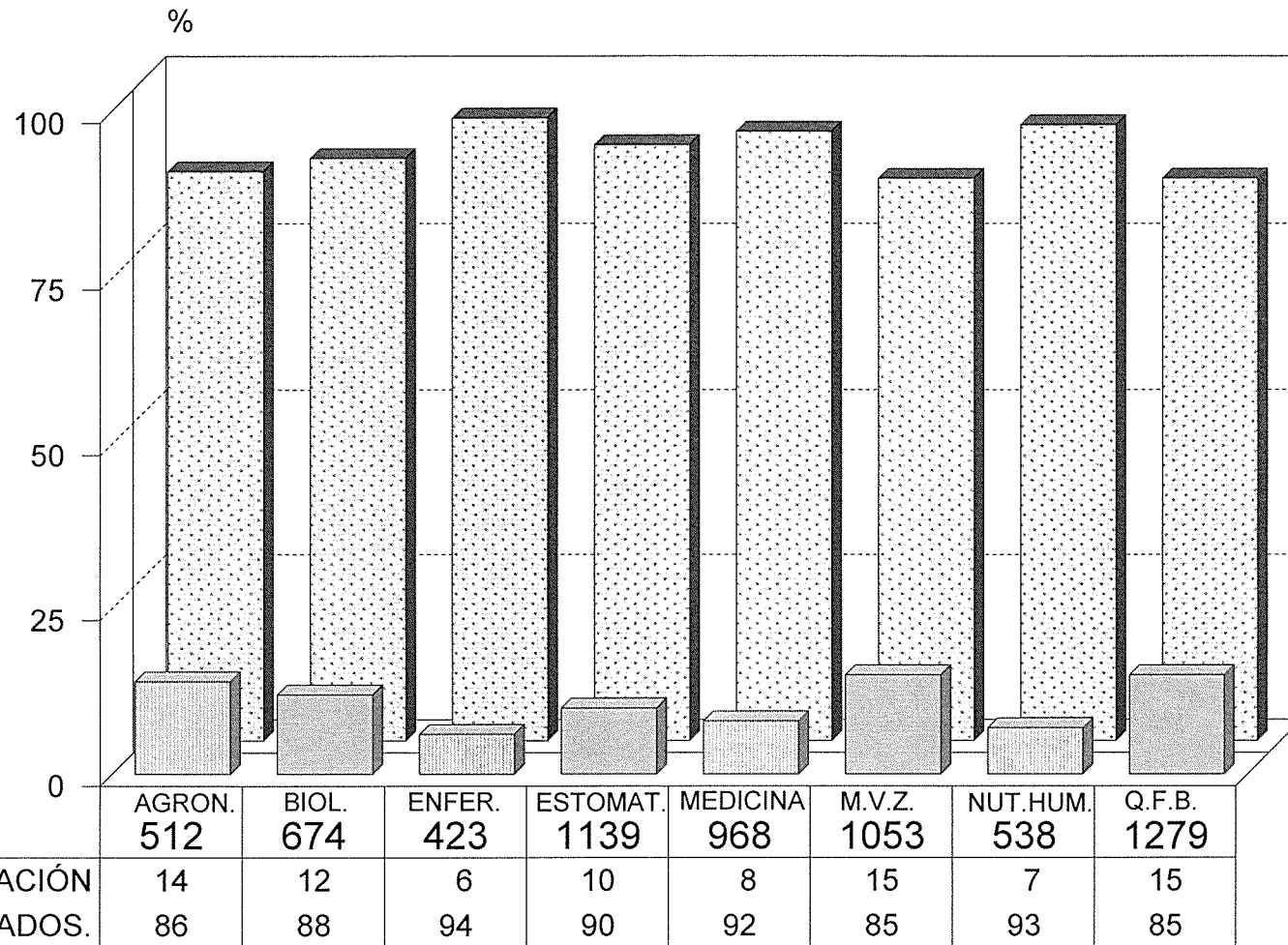

■ TASA NO ACREDITACIÓN ▨ % ACREDITADOS.

DIVISIÓN C.B.S. POR CARRERA.

EVALUACIÓN GLOBAL 17/I ALUMNOS EVALUADOS ACREDITADOS Y TASA DE NO ACREDITACIÓN

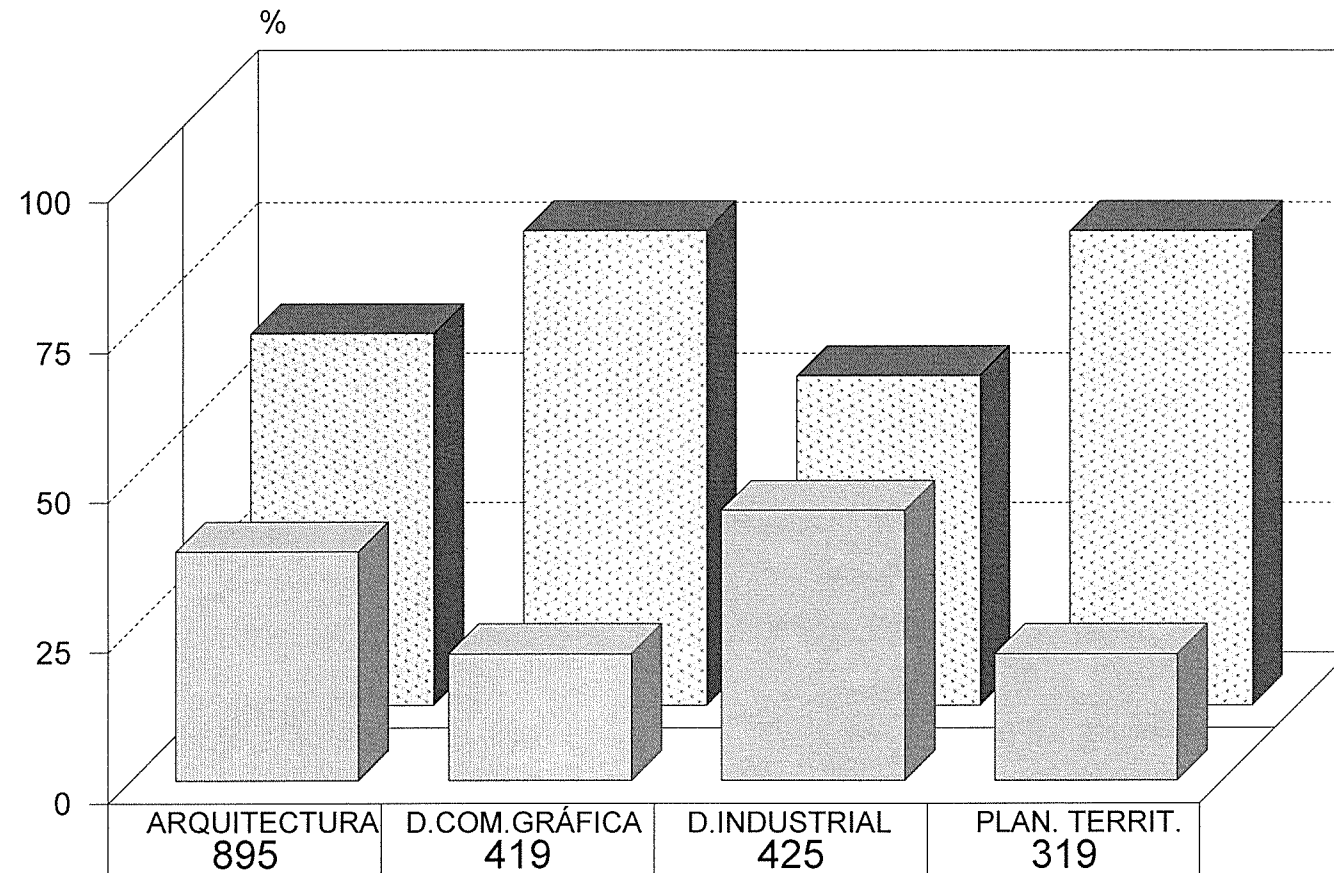

TASA NO ACREDITACIÓN	38	21	45	21
% ACREDITADOS.	62	79	55	79

■ TASA NO ACREDITACIÓN ■ % ACREDITADOS.

DIVISIÓN C.A.D. POR CARRERA.

Fuente: Archivos C.S.E. UAM-X
Sección de Estadística Escolar

II. TRONCO DIVISIONAL

TOTAL DE ALUMNOS EVALUADOS CLASIFICADOS POR DIVISION, CARRERA, TASA DE ACREDITACION Y ESCALA DE CALIFICACIONES
TRONCO DIVISIONAL DEL TRIMESTRE 17I EN EVALUACION GLOBAL

UNIDAD: XOCHIMILCO

NIVEL: LICENCIATURA

DIVISION	NOMBRE DEL PLAN	Evaluad.	Acredit.	Tasa Rep.	MB	B	S	NA
CIENCIAS SOCIALES Y HUMANIDADES								
	LICENCIATURA EN ADMINISTRACION	213	156	27	44	94	18	57
	LICENCIATURA EN COMUNICACION SOCIAL	219	171	22	54	99	18	48
	LICENCIATURA EN ECONOMIA	218	156	28	48	82	26	62
	LICENCIATURA EN PSICOLOGIA	324	277	15	100	141	36	47
	LICENCIATURA EN SOCIOLOGIA	194	128	34	35	74	19	66
	POLITICA Y GESTION SOCIAL	135	92	32	29	46	17	43
	SUB_TOTAL	1303	980		310	536	134	323
		100.0	75.2	24.8	23.8	41.1	10.3	24.8
CIENCIAS BIOLÓGICAS Y DE LA SALUD								
	LICENCIATURA EN BIOLOGIA	199	164	18	46	82	36	35
	LICENCIATURA EN ENFERMERIA	129	114	12	32	54	28	15
	LICENCIATURA EN ESTOMATOLOGIA	193	168	13	53	73	42	25
	QUIMICA FARMACEUTICA BIOLOGICA	263	236	10	98	91	47	27
	MEDICINA VETERINARIA Y ZOOTECNIA	224	179	20	44	91	44	45
	LICENCIATURA EN AGRONOMIA	186	146	22	35	68	43	40
	LICENCIATURA EN MEDICINA	186	170	9	73	74	23	16
	LICENCIATURA EN NUTRICION HUMANA	129	115	11	42	49	24	14
	SUB_TOTAL	1509	1292		423	582	287	217
		100.0	85.6	14.4	28.0	38.6	19.0	14.4
CIENCIAS Y ARTES PARA EL DISEÑO								
	LICENCIATURA EN ARQUITECTURA	252	208	17	117	72	19	44
	DISEÑO DE LA COMUNICACION GRAFICA	119	102	14	52	38	12	17
	LICENCIATURA EN DISEÑO INDUSTRIAL	118	101	14	56	35	10	17
	LICENCIATURA EN PLANEACION TERRITORIAL	114	88	23	46	35	7	26
	SUB_TOTAL	603	499		271	180	48	104
		100.0	82.8	17.2	44.9	29.9	8.0	17.2
MOVILIDAD								
	SUB_TOTAL							
	TOTAL	3415	2771		1004	1298	469	644
		100.0	81.1	18.9	29.4	38.0	13.7	18.9

EVALUACIÓN GLOBAL 17/I ALUMNOS DEL TRONCO DIVISIONAL

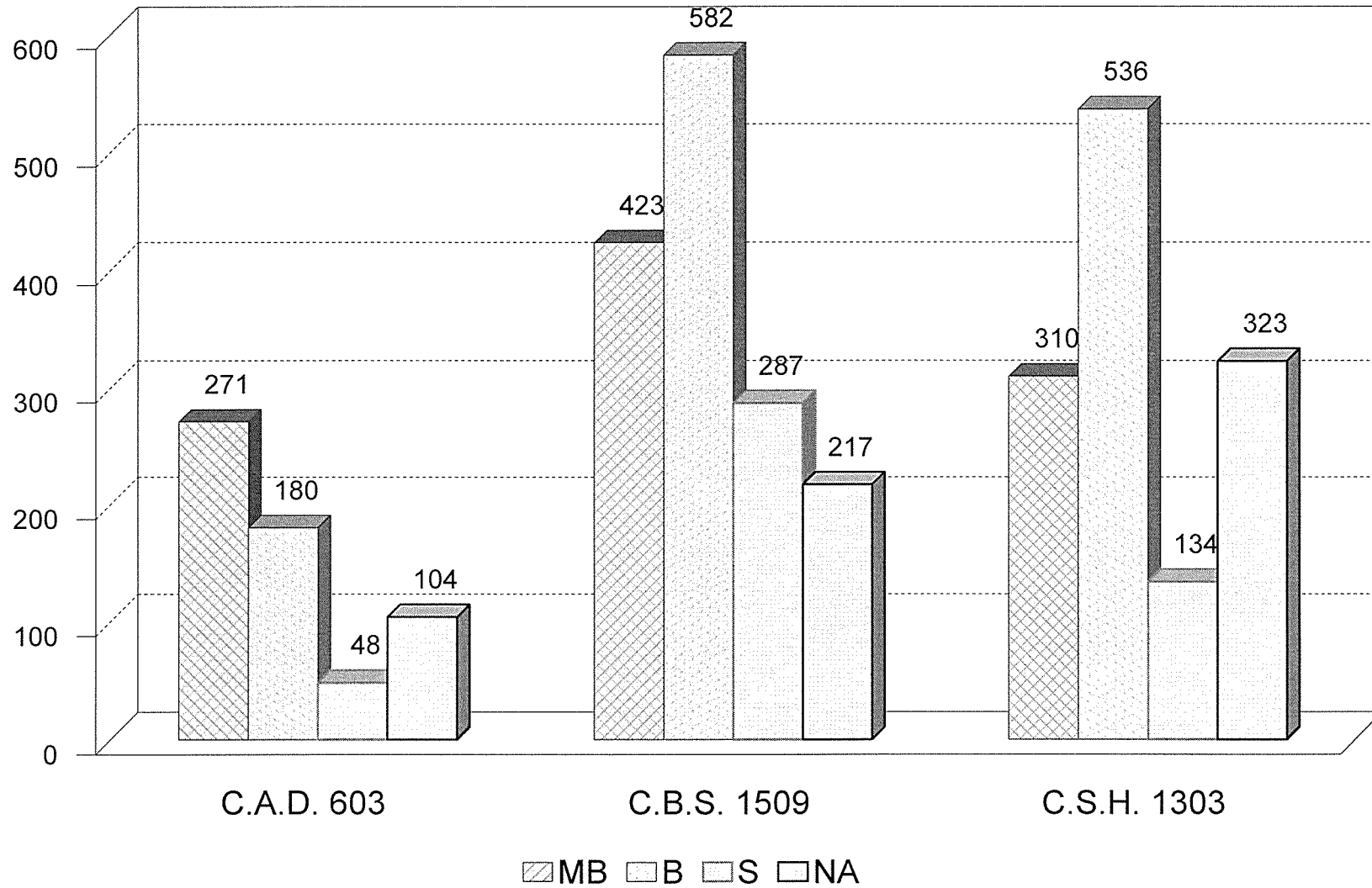

POR DIVISIÓN Y ESCALA DE CALIFICACIÓN

Fuente: Archivos C.S.E. UAM-X
Sección de Estadística Escolar

TOTAL DE ALUMNOS EVALUADOS CLASIFICADOS POR TURNO, DIVISION, UEA, GRUPO, TASA DE ACREDITACION Y ESCALA DE CALIFICACIONES

TRONCO DIVISIONAL DEL TRIMESTRE 17I EN EVALUACION GLOBAL

UNIDAD: XOCHIMILCO

DIVISION: CIENCIAS SOCIALES Y HUMANIDADES

NIVEL: LICENCIATURA

TURNO: MATUTINO

CLAVE UEA	GRUPO	NOMBRE	Evaludad.	Acredit.	Tasa Rep.	MB	B	S	NA
3200000	SB01A	HISTORIA Y SOCIEDAD	30	18	40.00	1	12	5	12
3200000	SB02B		31	23	25.81	5	9	9	8
3200000	SB03B		31	28	9.68	10	17	1	3
3200000	SB04A		30	23	23.33	8	9	6	7
3200000	SB05B		31	28	9.68	8	19	1	3
3200000	SB06B		30	28	6.67	9	17	2	2
3200000	SB07A		27	24	11.11	12	9	3	3
3200000	SB08B		29	24	17.24	2	15	7	5
3200000	SB09A		28	14	50.00	6	8	0	14
3200000	SB10B		30	20	33.33	4	15	1	10
3200000	SB11B		30	28	6.67	10	15	3	2
3200000	SB12A		28	27	3.57	20	7	0	1
3200000	SB13B		28	16	42.86	1	13	2	12
3200000	SB14B		30	26	13.33	12	14	0	4
3200000	SB15A		29	24	17.24	3	18	3	5
3200000	SB16B		29	21	27.59	2	10	9	8
3200000	SB17B		29	15	48.28	2	11	2	14
3200000	SB18A		27	21	22.22	0	14	7	6
3200000	SB19B		30	27	10.00	20	7	0	3
3200000	SB20A		27	26	3.70	22	4	0	1
HISTORIA Y SOCIEDAD			584	461		157	243	61	123
3200001	SC01A	MEXICO: ECONOMIA, POLITICA Y SOCIEDAD	23	16	30.43	4	12	0	7
3200001	SC02B		18	14	22.22	4	6	4	4
3200001	SC03B		19	18	5.26	8	9	1	1
3200001	SC04A		20	7	65.00	4	3	0	13
3200001	SC05B		18	17	5.56	6	11	0	1
3200001	SC06B		16	14	12.50	9	4	1	2
3200001	SC07A		29	20	31.03	3	12	5	9
3200001	SC08B		17	14	17.65	5	7	2	3
3200001	SC09B		15	15	0.00	6	8	1	0
3200001	SC10A		17	14	17.65	1	8	5	3
3200001	SC11B		16	14	12.50	9	5	0	2
3200001	SC12B		15	10	33.33	1	5	4	5
3200001	SC13A		23	15	34.78	6	9	0	8
3200001	SC14B		15	15	0.00	0	11	4	0
3200001	SC15B		18	17	5.56	11	6	0	1
3200001	SC16A		24	12	50.00	2	8	2	12
3200001	SC17B		17	16	5.88	7	8	1	1
3200001	SC18B		16	6	62.50	2	2	2	10
3200001	SC19A		24	20	16.67	1	15	4	4
3200001	SC20B		18	11	38.89	4	6	1	7
MEXICO: ECONOMIA, POLITICA Y SOCIEDAD			378	285		93	155	37	93
CIENCIAS SOCIALES Y HUMANIDADES			962	746		250	398	98	216
			100.0	77.5	22.45	26.0	41.4	10.2	22.5

TOTAL DE ALUMNOS EVALUADOS CLASIFICADOS POR TURNO, DIVISION, UEA, GRUPO, TASA DE ACREDITACION Y ESCALA DE CALIFICACIONES

TRONCO DIVISIONAL DEL TRIMESTRE 17I EN EVALUACION GLOBAL

UNIDAD: KOCHIMILCO

DIVISION: CIENCIAS SOCIALES Y HUMANIDADES

NIVEL: LICENCIATURA

TURNO: VESPERTINO

CLAVE UEA	GRUPO	NOMBRE	Evaluad.	Acredit.	Tasa Rep.	MB	B	S	NA
3200000	SB51A	HISTORIA Y SOCIEDAD	29	25	13.79	3	14	8	4
3200000	SB52A		26	16	38.46	10	4	2	10
3200000	SB53A		23	21	8.70	6	14	1	2
3200000	SB54B		28	16	42.86	4	8	4	12
3200000	SB55A		28	24	14.29	2	15	7	4
3200000	SB56B		33	24	27.27	2	15	7	9
3200000	SB57B		31	8	74.19	0	5	3	23
HISTORIA Y SOCIEDAD			198	134		27	75	32	64
3200001	SC51B	MEXICO: ECONOMIA, POLITICA Y SOCIEDAD	16	15	6.25	8	6	1	1
3200001	SC52A		19	16	15.79	4	11	1	3
3200001	SC53A		19	8	57.89	1	5	2	11
3200001	SC54B		24	23	4.17	14	9	0	1
3200001	SC55A		18	7	61.11	3	4	0	11
3200001	SC56A		18	7	61.11	0	7	0	11
3200001	SC57B		29	24	17.24	3	21	0	5
MEXICO: ECONOMIA, POLITICA Y SOCIEDAD			143	100		33	63	4	43
CIENCIAS SOCIALES Y HUMANIDADES			341	234		60	138	36	107
			100.0	68.6	31.38	17.6	40.5	10.6	31.4

TOTAL DE ALUMNOS EVALUADOS CLASIFICADOS POR TURNO, DIVISION, UEA, GRUPO, TASA DE ACREDITACION Y ESCALA DE CALIFICACIONES
TRONCO DIVISIONAL DEL TRIMESTRE 17I EN EVALUACION GLOBAL

UNIDAD: XOCHIMILCO

DIVISION: CIENCIAS BIOLOGICAS Y DE LA SALUD
TURNO: MATUTINO

NIVEL: LICENCIATURA

CLAVE UEA	GRUPO	NOMBRE	Evaludad.	Acredit.	Tasa Rep.	MB	B	S	NA
3300002	BB01A	PROCESOS CELULARES FUNDAMENTALES	22	20	9.09	4	7	9	2
3300002	BB01B		24	23	4.17	5	16	2	1
3300002	BB02A		22	19	13.64	8	9	2	3
3300002	BB02B		24	21	12.50	1	18	2	3
3300002	BB03A		20	6	70.00	5	1	0	14
3300002	BB03B		18	6	66.67	1	2	3	12
3300002	BB04A		19	19	0.00	19	0	0	0
3300002	BB04B		21	15	28.57	0	3	12	6
3300002	BB05A		21	19	9.52	9	4	6	2
3300002	BB05B		25	22	12.00	7	5	10	3
3300002	BB06A		22	18	18.18	5	10	3	4
3300002	BB06B		23	12	47.83	1	5	6	11
3300002	BB07A		19	17	10.53	6	9	2	2
3300002	BB07B		23	21	8.70	4	15	2	2
3300002	BB08A		20	19	5.00	15	2	2	1
3300002	BB08B		23	21	8.70	18	3	0	2
3300002	BB09A		20	20	0.00	9	10	1	0
3300002	BB09B		25	21	16.00	1	14	6	4
3300002	BB10A		20	19	5.00	6	6	7	1
3300002	BB10B		25	23	8.00	16	7	0	2
3300002	BB11A		20	20	0.00	3	11	6	0
3300002	BB11B		25	20	20.00	10	10	0	5
3300002	BB12A		20	20	0.00	4	11	5	0
3300002	BB12B		23	22	4.35	0	15	7	1
3300002	BB13A		15	12	20.00	4	7	1	3
3300002	BB13B		24	20	16.67	0	9	11	4
3300002	BB14A		24	24	0.00	5	15	4	0
3300002	BB14B		21	19	9.52	18	1	0	2
3300002	BB15A		19	17	10.53	1	11	5	2
3300002	BB15B		24	14	41.67	8	3	3	10
3300002	BB16A		19	13	31.58	0	5	8	6
PROCESOS CELULARES FUNDAMENTALES			670	562		193	244	125	108
3300003	BC01A	ENERGIA Y CONSUMO DE SUBSTANCIAS FUNDAMENTALES	21	13	38.10	1	4	8	8
3300003	BC01B		26	25	3.85	21	4	0	1
3300003	BC02A		24	22	8.33	7	12	3	2
3300003	BC02B		23	18	21.74	3	13	2	5
3300003	BC03A		26	26	0.00	7	17	2	0
3300003	BC03B		25	23	8.00	4	8	11	2
3300003	BC04A		26	21	19.23	9	11	1	5
3300003	BC04B		25	22	12.00	1	18	3	3
3300003	BC05A		25	18	28.00	1	12	5	7
3300003	BC05B		25	22	12.00	7	15	0	3
3300003	BC06A		26	25	3.85	0	22	3	1
3300003	BC06B		24	20	16.67	4	15	1	4
3300003	BC07A		26	25	3.85	3	6	16	1
3300003	BC07B		24	22	8.33	6	12	4	2
3300003	BC08A		25	24	4.00	4	17	3	1

TOTAL DE ALUMNOS EVALUADOS CLASIFICADOS POR TURNO, DIVISION, UEA, GRUPO, TASA DE ACREDITACION Y ESCALA DE CALIFICACIONES
TRONCO DIVISIONAL DEL TRIMESTRE 17I EN EVALUACION GLOBAL

UNIDAD: XOCHIMILCO

DIVISION: CIENCIAS BIOLOGICAS Y DE LA SALUD
TURNO: MATUTINO

NIVEL: LICENCIATURA

CLAVE UEA	GRUPO	NOMBRE	Evaluad.	Acredit.	Tasa Rep.	MB	B	S	NA
3300003	BC08B		20	20	0.00	11	9	0	0
3300003	BC09B		26	26	0.00	15	11	0	0
3300003	BC10B		23	21	8.70	4	15	2	2
ENERGIA Y CONSUMO DE SUBSTANCIAS FUNDAMENTALES			440	393		108	221	64	47
CIENCIAS BIOLOGICAS Y DE LA SALUD			1110	955		301	465	189	155
			100.0	86.0	13.96	27.1	41.9	17.0	14.0

TOTAL DE ALUMNOS EVALUADOS CLASIFICADOS POR TURNO, DIVISION, UEA, GRUPO, TASA DE ACREDITACION Y ESCALA DE CALIFICACIONES

TRONCO DIVISIONAL DEL TRIMESTRE 17I EN EVALUACION GLOBAL

UNIDAD: XOCHIMILCO

DIVISION: CIENCIAS BIOLOGICAS Y DE LA SALUD

NIVEL: LICENCIATURA

TURNO: VESPERTINO

CLAVE UEA	GRUPO	NOMBRE	Evaluad.	Acredit.	Tasa Rep.	MB	B	S	NA
3300002	BB51	PROCESOS CELULARES FUNDAMENTALES	16	14	12.50	6	6	2	2
3300002	BB52		17	14	17.65	8	1	5	3
3300002	BB53		17	12	29.41	0	0	12	5
3300002	BB54		18	16	11.11	14	2	0	2
3300002	BB55		17	15	11.76	11	4	0	2
3300002	BB56		16	12	25.00	3	9	0	4
3300002	BB57		15	14	6.67	2	6	6	1
3300002	BB58		18	16	11.11	4	10	2	2
3300002	BB59		17	13	23.53	0	10	3	4
3300002	BB60		18	14	22.22	2	9	3	4
3300002	BB61		18	8	55.56	3	4	1	10
3300002	BB62		18	17	5.56	14	3	0	1
3300002	BB63		16	16	0.00	6	5	5	0
3300002	BB64		15	15	0.00	10	5	0	0
3300002	BB65		16	14	12.50	0	3	11	2
PROCESOS CELULARES FUNDAMENTALES			252	210		83	77	50	42
3300003	BC51	ENERGIA Y CONSUMO DE SUBSTANCIAS FUNDAMENTALES	21	15	28.57	3	2	10	6
3300003	BC52		25	24	4.00	11	6	7	1
3300003	BC53		20	19	5.00	7	6	6	1
3300003	BC54		22	18	18.18	0	3	15	4
3300003	BC55		20	20	0.00	13	7	0	0
3300003	BC56		20	16	20.00	4	11	1	4
3300003	BC57		19	15	21.05	1	5	9	4
ENERGIA Y CONSUMO DE SUBSTANCIAS FUNDAMENTALES			147	127		39	40	48	20
CIENCIAS BIOLOGICAS Y DE LA SALUD			399	337		122	117	98	62
			100.0	84.5	15.54	30.6	29.3	24.6	15.5

TOTAL DE ALUMNOS EVALUADOS CLASIFICADOS POR TURNO, DIVISION, UEA, GRUPO, TASA DE ACREDITACION Y ESCALA DE CALIFICACIONES

TRONCO DIVISIONAL DEL TRIMESTRE 17I EN EVALUACION GLOBAL

UNIDAD: KOCHIMILCO

DIVISION: CIENCIAS Y ARTES PARA EL DISENO

NIVEL: LICENCIATURA

TURNO: MATUTINO

CLAVE UEA	GRUPO	NOMBRE	Evaluad.	Acredit.	Tasa Rep.	MB	B	S	NA
3400000	AB01	INTERACCION CONTEXTO-DISEÑO	29	21	27.59	7	8	6	8
3400000	AB02		29	24	17.24	18	6	0	5
3400000	AB03		27	15	44.44	4	9	2	12
3400000	AB04		28	26	7.14	18	6	2	2
3400000	AB05		24	17	29.17	14	3	0	7
3400000	AB06		32	31	3.13	18	12	1	1
3400000	AB07		29	18	37.93	7	5	6	11
3400000	AB08		30	24	20.00	9	13	2	6
3400000	AB09		23	20	13.04	8	5	7	3
INTERACCION CONTEXTO-DISEÑO			251	196		103	67	26	55
3400001	AC01	CAMPOS FUNDAMENTALES DEL DISEÑO	21	17	19.05	14	3	0	4
3400001	AC02		18	15	16.67	10	5	0	3
3400001	AC03		18	6	66.67	0	1	5	12
3400001	AC04		25	24	4.00	5	18	1	1
3400001	AC05		23	21	8.70	11	8	2	2
3400001	AC06		22	22	0.00	9	7	6	0
3400001	AC07		21	18	14.29	9	7	2	3
3400001	AC08		21	13	38.10	5	8	0	8
CAMPOS FUNDAMENTALES DEL DISEÑO			169	136		63	57	16	33
CIENCIAS Y ARTES PARA EL DISENO			420	332		166	124	42	88
			100.0	79.0	20.95	39.5	29.5	10.0	21.0

TOTAL DE ALUMNOS EVALUADOS CLASIFICADOS POR TURNO, DIVISION, UEA, GRUPO, TASA DE ACREDITACION Y ESCALA DE CALIFICACIONES

TRONCO DIVISIONAL DEL TRIMESTRE 17I EN EVALUACION GLOBAL

UNIDAD: XOCHIMILCO

DIVISION: CIENCIAS Y ARTES PARA EL DISENO

NIVEL: LICENCIATURA

TURNO: VESPERTINO

CLAVE UEA	GRUPO	NOMBRE	Evaluad.	Acredit.	Tasa Rep.	MB	B	S	NA
3400000	AB51	INTERACCION CONTEXTO-DISEÑO	28	25	10.71	17	7	1	3
3400000	AB52		25	23	8.00	7	16	0	2
3400000	AB53		28	25	10.71	7	17	1	3
3400000	AB54		21	18	14.29	15	3	0	3
INTERACCION CONTEXTO-DISEÑO			102	91		46	43	2	11
3400001	AC51	CAMPOS FUNDAMENTALES DEL DISEÑO	30	28	6.67	27	0	1	2
3400001	AC52		23	22	4.35	12	10	0	1
3400001	AC53		28	26	7.14	20	3	3	2
CAMPOS FUNDAMENTALES DEL DISEÑO			81	76		59	13	4	5
CIENCIAS Y ARTES PARA EL DISENO			183	167		105	56	6	16
			100.0	91.3	8.74	57.4	30.6	3.3	8.7

III. DIVISIÓN DE CIENCIAS SOCIALES Y HUMANIDADES

TOTAL DE ALUMNOS EVALUADOS EN LA DIVISION CIENCIAS SOCIALES Y HUMANIDADES DEL TRIMESTRE 17I
CLASIFICADOS POR NIVEL, CARRERA, TASA DE NO ACREDITACION Y ESCALA DE CALIFICACIONES EN EVALUACION GLOBAL

UNIDAD: XOCHIMILCO

NIVEL: LICENCIATURA

NOMBRE DEL PLAN	Evaludad.	Acredit.	Tasa Rep.	MB	B	S	NA
TRONCO INTERDIVISIONAL							
	100.0	0.0	0.0	0.0	0.0	0.0	0.0
TRONCO DIVISIONAL							
LICENCIATURA EN ADMINISTRACION	213	156	26.8	44	94	18	57
LICENCIATURA EN COMUNICACION SOCIAL	219	171	21.9	54	99	18	48
LICENCIATURA EN ECONOMIA	218	156	28.4	48	82	26	62
LICENCIATURA EN PSICOLOGIA	324	277	14.5	100	141	36	47
LICENCIATURA EN SOCIOLOGIA	194	128	34.0	35	74	19	66
POLITICA Y GESTION SOCIAL	135	92	31.9	29	46	17	43
	1303	980		310	536	134	323
	100.0	75.2	24.8	23.8	41.1	10.3	24.8
TRONCO DE CARRERA							
LICENCIATURA EN ADMINISTRACION	453	333	26.5	67	242	24	120
LICENCIATURA EN COMUNICACION SOCIAL	538	460	14.5	207	232	21	78
LICENCIATURA EN ECONOMIA	355	164	53.8	33	103	28	191
LICENCIATURA EN PSICOLOGIA	832	740	11.1	441	259	40	92
LICENCIATURA EN SOCIOLOGIA	352	282	19.9	90	169	23	70
POLITICA Y GESTION SOCIAL	210	148	29.5	58	82	8	62
	2740	2127		896	1087	144	613
	100.0	77.6	22.4	32.7	39.7	5.3	22.4
	4043	3107		1206	1623	278	936
	100.0	76.8	23.2	29.8	40.1	6.9	23.2

EVALUACIÓN GLOBAL 17/I DIVISIÓN C.S.H. ALUMNOS DEL TRONCO DE CARRERA

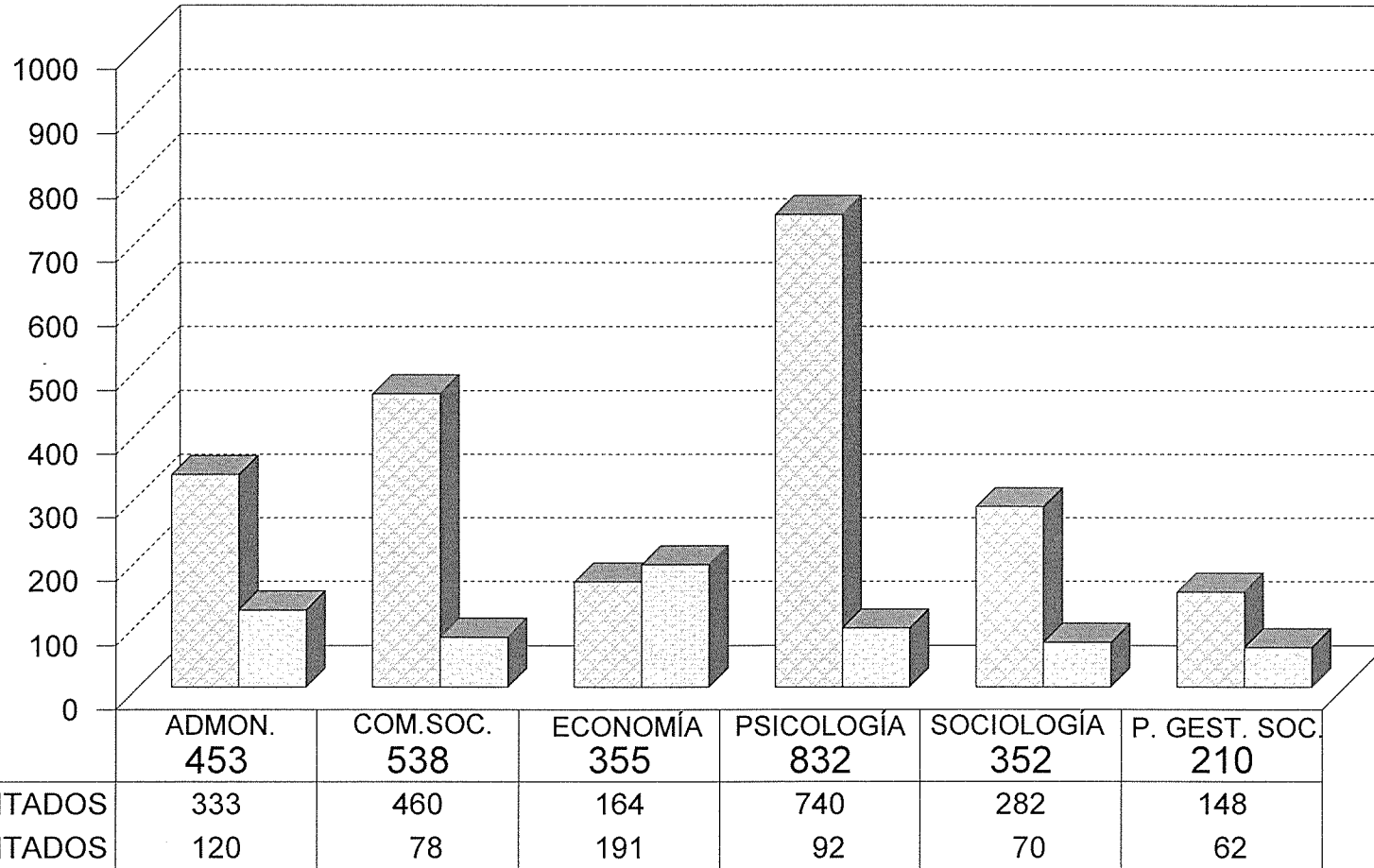

ACREDITADOS
 NO ACREDITADOS
CLASIFICADOS POR CARRERA.

Fuente: Archivos C.S.E. UAM-X
Sección de Estadística Escolar

EVALUACIÓN GLOBAL 17/I DIVISIÓN C.S.H. ALUMNOS DEL TRONCO DE CARRERA

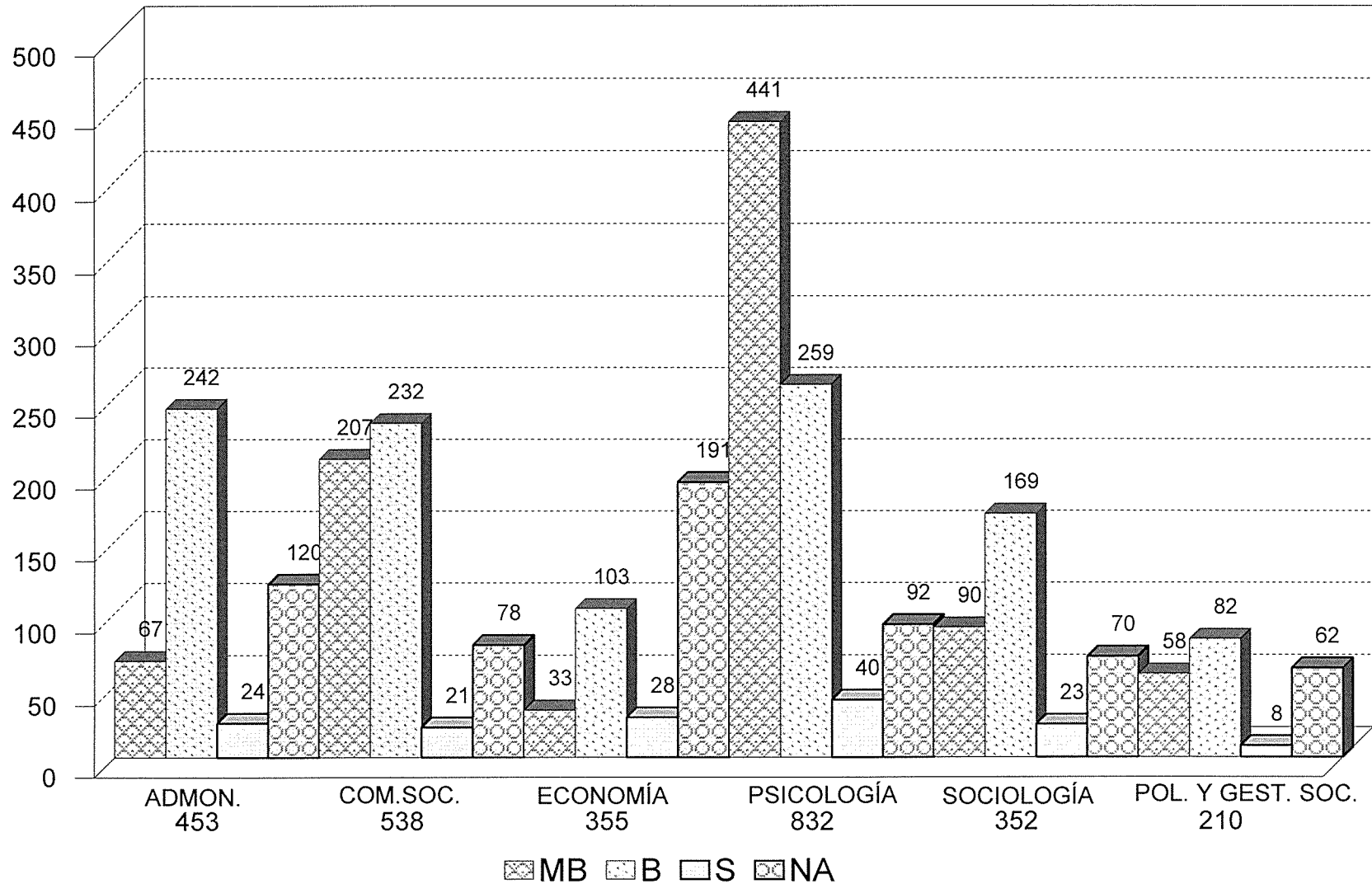

CLASIFICADOS POR CARRERA Y ESCALA DE CALIFICACIÓN.

Fuente: Archivos C.S.E. UAM-X
Sección de Estadística Escolar

TOTAL DE ALUMNOS EVALUADOS CLASIFICADOS POR DIVISION, CARRERA, UEA, GRUPO, TASA DE ACREDITACION Y ESCALA DE CALIFICACIONES

TRONCO DE CARRERA DEL TRIMESTRE 17I EN EVALUACION GLOBAL

UNIDAD: KOCHIMILCO

DIVISION: CIENCIAS SOCIALES Y HUMANIDADES

NIVEL: LICENCIATURA

TURNO: MATUTINO

CLAVE UEA	GRUPO	NOMBRE	Evaluad.	Accredit.	Tasa Rep.	MB	B	S	NA
LICENCIATURA EN ADMINISTRACION									
3250002	SF01A	LA ORGANIZACION Y SU ENTORNO	23	15	34.78	2	12	1	8
3250002	SF02A		18	12	33.33	2	8	2	6
			41	27		4	20	3	14
			100.00	65.85	34.15	9.76	48.78	7.32	34.15
3250003	SE01A	EL INDIVIDUO, EL GRUPO Y LA ORGANIZACION	35	21	40.00	3	17	1	14
3250003	SE02A		31	14	54.84	6	7	1	17
			66	35		9	24	2	31
			100.00	53.03	46.97	13.64	36.36	3.03	46.97
3250005	SH01A	ESTRATEGIAS EN MERCADOTECNIA	20	14	30.00	3	11	0	6
3250005	SH02A		21	15	28.57	6	9	0	6
3250005	SH03A		22	22	0.00	1	19	2	0
			63	51		10	39	2	12
			100.00	80.95	19.05	15.87	61.90	3.17	19.05
3250006	SI01A	ESTRATEGIAS FINANCIERAS	32	11	65.63	0	10	1	21
3250006	SI02A		30	18	40.00	0	16	2	12
			62	29		0	26	3	33
			100.00	46.77	53.23	0.00	41.94	4.84	53.23
3250008	SK01A	SISTEMAS, DECISIONES E INFORMACION	19	18	5.26	3	15	0	1
3250008	SK02A		17	17	0.00	10	7	0	0
			36	35		13	22	0	1
			100.00	97.22	2.78	36.11	61.11	0.00	2.78
3250009	SL01A	PLANEACION Y DESARROLLO DE LAS ORGANIZACIONES	30	28	6.67	3	21	4	2
			30	28		3	21	4	2
			100.00	93.33	6.67	10.00	70.00	13.33	6.67
TOTAL LICENCIATURA EN ADMINISTRACION			298	205	31	39	152	14	93

TOTAL DE ALUMNOS EVALUADOS CLASIFICADOS POR DIVISION, CARRERA, UEA, GRUPO, TASA DE ACREDITACION Y ESCALA DE CALIFICACIONES

TRONCO DE CARRERA DEL TRIMESTRE 17I EN EVALUACION GLOBAL

UNIDAD: XOCHIMILCO

DIVISION: CIENCIAS SOCIALES Y HUMANIDADES

NIVEL: LICENCIATURA

TURNO: VESPERTINO

CLAVE UEA	GRUPO	NOMBRE	Evaluad.	Acredit.	Tasa Rep.	MB	B	S	NA
LICENCIATURA EN ADMINISTRACION									
3250002	SF51A	LA ORGANIZACION Y SU ENTORNO	22	14	36.36	3	7	4	8
			22	14		3	7	4	8
			100.00	63.64	36.36	13.64	31.82	18.18	36.36
3250003	SE51A	EL INDIVIDUO, EL GRUPO Y LA ORGANIZACION	18	13	27.78	8	5	0	5
3250003	SE52A		16	16	0.00	2	13	1	0
			34	29		10	18	1	5
			100.00	85.29	14.71	29.41	52.94	2.94	14.71
3250005	SH51A	ESTRATEGIAS EN MERCADOTECNIA	15	14	6.67	0	14	0	1
3250005	SH52A		17	17	0.00	6	11	0	0
			32	31		6	25	0	1
			100.00	96.88	3.13	18.75	78.13	0.00	3.13
3250006	SI51A	ESTRATEGIAS FINANCIERAS	32	19	40.63	2	17	0	13
			32	19		2	17	0	13
			100.00	59.38	40.63	6.25	53.13	0.00	40.63
3250008	SK51A	SISTEMAS, DECISIONES E INFORMACION	15	15	0.00	0	13	2	0
			15	15		0	13	2	0
			100.00	100.00	0.00	0.00	86.67	13.33	0.00
3250009	SL51A	PLANEACION Y DESARROLLO DE LAS ORGANIZACIONES	20	20	0.00	7	10	3	0
			20	20		7	10	3	0
			100.00	100.00	0.00	35.00	50.00	15.00	0.00
TOTAL LICENCIATURA EN ADMINISTRACION			155	128	17	28	90	10	27

TOTAL DE ALUMNOS EVALUADOS CLASIFICADOS POR DIVISION, CARRERA, UEA, GRUPO, TASA DE ACREDITACION Y ESCALA DE CALIFICACIONES

TRONCO DE CARRERA DEL TRIMESTRE 17I EN EVALUACION GLOBAL

UNIDAD: KOCHIMILCO

DIVISION: CIENCIAS SOCIALES Y HUMANIDADES

NIVEL: LICENCIATURA

TURNO: MATUTINO

CLAVE UEA	GRUPO	NOMBRE	Evaluad.	Acredit.	Tasa Rep.	MB	B	S	NA
LICENCIATURA EN COMUNICACION SOCIAL									
3230005	SH01C	CINEMAT. Y PROC. CULT.-PROD. AUDIOVISUAL I	23	23	0.00	17	6	0	0
3230005	SH02C		24	24	0.00	7	15	2	0
3230005	SH03C		25	25	0.00	14	11	0	0
3230005	SH04C		23	18	21.74	8	10	0	5
			95	90		46	42	2	5
			100.00	94.74	5.26	48.42	44.21	2.11	5.26
3230006	SI01C	TELEVISION Y PROC. CULT.-PROD. AUDIOVISUAL II	13	1	92.31	0	0	1	12
3230006	SI02C		14	14	0.00	3	11	0	0
3230006	SI03C		17	17	0.00	1	15	1	0
3230006	SI04C		16	15	6.25	1	14	0	1
			60	47		5	40	2	13
			100.00	78.33	21.67	8.33	66.67	3.33	21.67
3230008	SK01CC	INVESTIGACION PARA LA COMUNICACION SOCIAL II	25	25	0.00	18	5	2	0
3230008	SK02CC		20	20	0.00	19	1	0	0
3230008	SK03CC		18	18	0.00	16	1	1	0
3230008	SK04CC		17	13	23.53	12	1	0	4
3230008	SK05CC		22	19	13.64	6	11	2	3
			102	95		71	19	5	7
			100.00	93.14	6.86	69.61	18.63	4.90	6.86
3230015	SE01C	IDEOLOGIA, PODER Y ESTRATE. DISCUR-PRODUC AUDIOV: FOTOGRAFÍA	24	20	16.67	5	13	2	4
3230015	SE02C		25	16	36.00	0	13	3	9
3230015	SE03C		24	21	12.50	1	17	3	3
3230015	SE04C		25	16	36.00	2	12	2	9
3230015	SE05C		21	10	52.38	3	6	1	11
			119	83		11	61	11	36
			100.00	69.75	30.25	9.24	51.26	9.24	30.25
3230016	SF01C	ESCRITURA Y COMUNICACION-PERIODISMO	19	18	5.26	12	5	1	1
3230016	SF02C		19	15	21.05	10	5	0	4
3230016	SF03C		18	15	16.67	1	14	0	3
3230016	SF04C		19	16	15.79	1	15	0	3
3230016	SF05C		20	15	25.00	6	9	0	5
			95	79		30	48	1	16
			100.00	83.16	16.84	31.58	50.53	1.05	16.84
3230018	SL01CC	INVESTIGACION PARA LA COMUNICACION SOCIAL III	27	27	0.00	18	9	0	0
3230018	SL02CC		27	27	0.00	17	10	0	0
3230018	SL03CC		13	12	7.69	9	3	0	1

TOTAL DE ALUMNOS EVALUADOS CLASIFICADOS POR DIVISION, CARRERA, UEA, GRUPO, TASA DE ACREDITACION Y ESCALA DE CALIFICACIONES

TRONCO DE CARRERA DEL TRIMESTRE 17I EN EVALUACION GLOBAL

UNIDAD: XOCHIMILCO

DIVISION: CIENCIAS SOCIALES Y HUMANIDADES

NIVEL: LICENCIATURA

TURNO: MATUTINO

CLAVE UEA	GRUPO	NOMBRE	Evaluad.	Acredit.	Tasa Rep.	MB	B	S	NA
			67	66		44	22	0	1
			100.00	98.51	1.49	65.67	32.84	0.00	1.49
TOTAL LICENCIATURA EN COMUNICACION SOCIAL			538	460	14	207	232	21	78

TOTAL DE ALUMNOS EVALUADOS CLASIFICADOS POR DIVISION, CARRERA, UEA, GRUPO, TASA DE ACREDITACION Y ESCALA DE CALIFICACIONES

TRONCO DE CARRERA DEL TRIMESTRE 17I EN EVALUACION GLOBAL

UNIDAD: KOCHIMILCO

DIVISION: CIENCIAS SOCIALES Y HUMANIDADES

NIVEL: LICENCIATURA

TURNO: MATUTINO

CLAVE UEA	GRUPO	NOMBRE	Evaludad.	Accredit.	Tasa Rep.	MB	B	S	NA
LICENCIATURA EN ECONOMIA									
3250011	SE01E	EL MERCADO Y LA ASIGNACION DE RECURSOS ESCASOS	19	13	31.58	2	9	2	6
3250011	SE02E		15	1	93.33	1	0	0	14
			34	14		3	9	2	20
			100.00	41.18	58.82	8.82	26.47	5.88	58.82
3250015	SI01E	DINERO Y POLITICA ECONOMICA	24	17	29.17	4	13	0	7
			24	17		4	13	0	7
			100.00	70.83	29.17	16.67	54.17	0.00	29.17
3250017	SK01E	LA ECONOMIA MUNDIAL Y EL DESARROLLO DE AMERICA LATINA	27	17	37.04	2	12	3	10
			27	17		2	12	3	10
			100.00	62.96	37.04	7.41	44.44	11.11	37.04
3250019	SF01E	MERCADO, REGULACION E INSTITUCIONES	23	1	95.65	0	1	0	22
3250019	SF02E		22	21	4.55	6	13	2	1
			45	22		6	14	2	23
			100.00	48.89	51.11	13.33	31.11	4.44	51.11
3250021	SH01E	MACROECONOMIA Y POLITICA ECONOMICA	27	7	74.07	7	0	0	20
3250021	SH02E		29	6	79.31	0	4	2	23
			56	13		7	4	2	43
			100.00	23.21	76.79	12.50	7.14	3.57	76.79
3250022	SL01E	CRECIMIENTO Y DESARROLLO	22	12	45.45	2	8	2	10
			22	12		2	8	2	10
			100.00	54.55	45.45	9.09	36.36	9.09	45.45
TOTAL LICENCIATURA EN ECONOMIA			208	95	54	24	60	11	113

TOTAL DE ALUMNOS EVALUADOS CLASIFICADOS POR DIVISION, CARRERA, UEA, GRUPO, TASA DE ACREDITACION Y ESCALA DE CALIFICACIONES

TRONCO DE CARRERA DEL TRIMESTRE 17I EN EVALUACION GLOBAL

UNIDAD: XOCHIMILCO

DIVISION: CIENCIAS SOCIALES Y HUMANIDADES

NIVEL: LICENCIATURA

TURNO: VESPERTINO

CLAVE UEA	GRUPO	NOMBRE	Evaluad.	Accredit.	Tasa Rep.	MB	B	S	NA
LICENCIATURA EN ECONOMIA									
3250011	SE51E	EL MERCADO Y LA ASIGNACION DE RECURSOS ESCASOS	16	3	81.25	0	1	2	13
3250011	SE52E		21	5	76.19	1	4	0	16
			37	8		1	5	2	29
			100.00	21.62	78.38	2.70	13.51	5.41	78.38
3250015	SI51E	DINERO Y POLITICA ECONOMICA	17	13	23.53	2	8	3	4
			17	13		2	8	3	4
			100.00	76.47	23.53	11.76	47.06	17.65	23.53
3250017	SK51E	LA ECONOMIA MUNDIAL Y EL DESARROLLO DE AMERICA LATINA	31	12	61.29	1	11	0	19
			31	12		1	11	0	19
			100.00	38.71	61.29	3.23	35.48	0.00	61.29
3250019	SF51E	MERCADO, REGULACION E INSTITUCIONES	16	5	68.75	2	1	2	11
			16	5		2	1	2	11
			100.00	31.25	68.75	12.50	6.25	12.50	68.75
3250021	SH51E	MACROECONOMIA Y POLITICA ECONOMICA	25	20	20.00	3	13	4	5
			25	20		3	13	4	5
			100.00	80.00	20.00	12.00	52.00	16.00	20.00
3250022	SL51E	CRECIMIENTO Y DESARROLLO	21	11	47.62	0	5	6	10
			21	11		0	5	6	10
			100.00	52.38	47.62	0.00	23.81	28.57	47.62
TOTAL LICENCIATURA EN ECONOMIA			147	69	53	9	43	17	78

TOTAL DE ALUMNOS EVALUADOS CLASIFICADOS POR DIVISION, CARRERA, UEA, GRUPO, TASA DE ACREDITACION Y ESCALA DE CALIFICACIONES

TRONCO DE CARRERA DEL TRIMESTRE 17I EN EVALUACION GLOBAL

UNIDAD: XOCHIMILCO

DIVISION: CIENCIAS SOCIALES Y HUMANIDADES

NIVEL: LICENCIATURA

TURNO: MATUTINO

CLAVE UEA	GRUPO	NOMBRE	Evaludad.	Accredit.	Tasa Rep.	MB	B	S	NA
LICENCIATURA EN PSICOLOGIA									
3201026	SI01P	EXPERIENCIA Y APRENDIZAJE	24	21	12.50	7	13	1	3
3201026	SI02P		19	15	21.05	0	15	0	4
3201026	SI03P		15	14	6.67	7	6	1	1
3201026	SI04P		18	17	5.56	8	8	1	1
3201026	SI05P		20	16	20.00	4	12	0	4
			96	83		26	54	3	13
			100.00	86.46	13.54	27.08	56.25	3.13	13.54
3201058	SK01PE	SOCIEDAD, EDUCACION Y APRENDIZAJE II	23	22	4.35	21	1	0	1
3201058	SK02PE		24	24	0.00	20	4	0	0
3201058	SK03PE		23	22	4.35	18	4	0	1
			70	68		59	9	0	2
			100.00	97.14	2.86	84.29	12.86	0.00	2.86
3201059	SK01PS	INTERVEN PSICOSOCIAL:GRUPAL, INSTIT Y COMUNITA II	19	19	0.00	16	3	0	0
3201059	SK01PSA		1	1	0.00	1	0	0	0
3201059	SK02PS		19	19	0.00	19	0	0	0
3201059	SK03PS		17	17	0.00	15	2	0	0
			56	56		51	5	0	0
			100.00	100.00	0.00	91.07	8.93	0.00	0.00
3201067	SL01PE	SOCIEDAD, EDUCACION Y APRENDIZAJE III	11	11	0.00	9	2	0	0
3201067	SL02PE		12	10	16.67	8	2	0	2
3201067	SL03PE		11	9	18.18	9	0	0	2
			34	30		26	4	0	4
			100.00	88.24	11.76	76.47	11.76	0.00	11.76
3201068	SL01PS	INTERVEN PSICOSOCIAL:GRUPAL INSTIT Y COMUNITA III	15	14	6.67	14	0	0	1
3201068	SL01PSA		1	1	0.00	1	0	0	0
3201068	SL02PS		14	13	7.14	13	0	0	1
3201068	SL03PS		16	16	0.00	16	0	0	0
			46	44		44	0	0	2
			100.00	95.65	4.35	95.65	0.00	0.00	4.35
3230011	SF01P	DESARROLLO Y SOCIALIZACION I	23	22	4.35	10	9	3	1
3230011	SF02P		18	13	27.78	2	5	6	5
3230011	SF03P		23	20	13.04	2	16	2	3
3230011	SF04P		19	19	0.00	4	13	2	0
3230011	SF05P		20	16	20.00	7	8	1	4
			103	90		25	51	14	13
			100.00	87.38	12.62	24.27	49.51	13.59	12.62

TOTAL DE ALUMNOS EVALUADOS CLASIFICADOS POR DIVISION, CARRERA, UEA, GRUPO, TASA DE ACREDITACION Y ESCALA DE CALIFICACIONES

TRONCO DE CARRERA DEL TRIMESTRE 17I EN EVALUACION GLOBAL

UNIDAD: KOCHIMILCO

DIVISION: CIENCIAS SOCIALES Y HUMANIDADES

NIVEL: LICENCIATURA

TURNO: MATUTINO

CLAVE UEA	GRUPO	NOMBRE	Evaluad.	Acredit.	Tasa Rep.	MB	B	S	NA
3230013	SH01P	CONFLICTO PSIQUICO, SALUD MENTAL Y SOCIEDAD	19	17	10.53	11	5	1	2
3230013	SH02P		23	20	13.04	13	6	1	3
3230013	SH03P		25	25	0.00	20	5	0	0
3230013	SH04P		25	25	0.00	15	10	0	0
3230013	SH05P		21	19	9.52	7	12	0	2
			113	106		66	38	2	7
			100.00	93.81	6.19	58.41	33.63	1.77	6.19
3230014	SE01P	SUJETO Y CULTURA	20	19	5.00	9	9	1	1
3230014	SE02P		23	18	21.74	9	6	3	5
3230014	SE03P		18	18	0.00	8	7	3	0
3230014	SE04P		22	16	27.27	9	5	2	6
3230014	SE05P		18	18	0.00	6	10	2	0
			101	89		41	37	11	12
			100.00	88.12	11.88	40.59	36.63	10.89	11.88
TOTAL LICENCIATURA EN PSICOLOGIA			619	566	9	338	198	30	53

TOTAL DE ALUMNOS EVALUADOS CLASIFICADOS POR DIVISION, CARRERA, UEA, GRUPO, TASA DE ACREDITACION Y ESCALA DE CALIFICACIONES
TRONCO DE CARRERA DEL TRIMESTRE 17I EN EVALUACION GLOBAL

UNIDAD: XOCHIMILCO

DIVISION: CIENCIAS SOCIALES Y HUMANIDADES

NIVEL: LICENCIATURA

TURNO: VESPERTINO

CLAVE UEA	GRUPO	NOMBRE	Evaluad.	Acredit.	Tasa Rep.	MB	B	S	NA
LICENCIATURA EN PSICOLOGIA									
3201026	SI51P	EXPERIENCIA Y APRENDIZAJE	17	11	35.29	7	4	0	6
3201026	SI52P		14	12	14.29	1	8	3	2
			31	23		8	12	3	8
			100.00	74.19	25.81	25.81	38.71	9.68	25.81
3201058	SK51PE	SOCIEDAD, EDUCACION Y APRENDIZAJE II	9	6	33.33	4	2	0	3
3201058	SK52PE		6	4	33.33	4	0	0	2
			15	10		8	2	0	5
			100.00	66.67	33.33	53.33	13.33	0.00	33.33
3201059	SK51PS	INTERVEN PSICOSOCIAL:GRUPAL, INSTIT Y COMUNITA II	16	12	25.00	4	8	0	4
3201059	SK52PS		17	9	47.06	7	2	0	8
			33	21		11	10	0	12
			100.00	63.64	36.36	33.33	30.30	0.00	36.36
3201067	SL51PE	SOCIEDAD, EDUCACION Y APRENDIZAJE III	6	4	33.33	3	1	0	2
3201067	SL52PE		4	3	25.00	2	1	0	1
			10	7		5	2	0	3
			100.00	70.00	30.00	50.00	20.00	0.00	30.00
3201068	SL51PS	INTERVEN PSICOSOCIAL:GRUPAL INSTIT Y COMUNITA III	7	5	28.57	5	0	0	2
3201068	SL52PS		7	4	42.86	4	0	0	3
			14	9		9	0	0	5
			100.00	64.29	35.71	64.29	0.00	0.00	35.71
3230011	SF51P	DESARROLLO Y SOCIALIZACION I	19	18	5.26	7	11	0	1
3230011	SF52P		20	19	5.00	13	6	0	1
			39	37		20	17	0	2
			100.00	94.87	5.13	51.28	43.59	0.00	5.13
3230013	SH51P	CONFLICTO PSIQUICO, SALUD MENTAL Y SOCIEDAD	24	23	4.17	14	9	0	1
3230013	SH52P		19	19	0.00	11	2	6	0
			43	42		25	11	6	1
			100.00	97.67	2.33	58.14	25.58	13.95	2.33
3230014	SE51P	SUJETO Y CULTURA	12	9	25.00	6	3	0	3
3230014	SE52P		16	16	0.00	11	4	1	0
			28	25		17	7	1	3
			100.00	89.29	10.71	60.71	25.00	3.57	10.71

TOTAL DE ALUMNOS EVALUADOS CLASIFICADOS POR DIVISION, CARRERA, UEA, GRUPO, TASA DE ACREDITACION Y ESCALA DE CALIFICACIONES

TRONCO DE CARRERA DEL TRIMESTRE 17I EN EVALUACION GLOBAL

UNIDAD: XOCHIMILCO

DIVISION: CIENCIAS SOCIALES Y HUMANIDADES

NIVEL: LICENCIATURA

TURNO: VESPERTINO

CLAVE UEA	GRUPO	NOMBRE	Evaluad.	Acredit.	Tasa Rep.	MB	B	S	NA
TOTAL LICENCIATURA EN PSICOLOGIA			213	174	18	103	61	10	39

TOTAL DE ALUMNOS EVALUADOS CLASIFICADOS POR DIVISION, CARRERA, UEA, GRUPO, TASA DE ACREDITACION Y ESCALA DE CALIFICACIONES

TRONCO DE CARRERA DEL TRIMESTRE 17I EN EVALUACION GLOBAL

UNIDAD: XOCHIMILCO

DIVISION: CIENCIAS SOCIALES Y HUMANIDADES

NIVEL: LICENCIATURA

TURNO: MATUTINO

CLAVE UEA	GRUPO	NOMBRE	Evaluad.	Acredit.	Tasa Rep.	MB	B	S	NA
LICENCIATURA EN SOCIOLOGIA									
3240002	SE01S	ESTRUCTURACION DE LA SOCIEDAD CONTEMPORANEA	27	25	7.41	8	16	1	2
3240002	SE02S		22	21	4.55	0	10	11	1
3240002	SE03S		24	21	12.50	3	15	3	3
			73	67		11	41	15	6
			100.00	91.78	8.22	15.07	56.16	20.55	8.22
3240003	SF01S	SOCIEDAD Y ECONOMIA	14	7	50.00	5	2	0	7
3240003	SF02S		9	6	33.33	2	4	0	3
3240003	SF03S		14	12	14.29	5	5	2	2
			37	25		12	11	2	12
			100.00	67.57	32.43	32.43	29.73	5.41	32.43
3240005	SH01S	TRABAJO Y ORGANIZACION SOCIAL	19	18	5.26	6	12	0	1
3240005	SH02S		18	17	5.56	4	13	0	1
3240005	SH03S		18	18	0.00	6	12	0	0
			55	53		16	37	0	2
			100.00	96.36	3.64	29.09	67.27	0.00	3.64
3240006	SI01S	DESARROLLO Y ORGANIZACION RURAL	14	11	21.43	5	6	0	3
3240006	SI02S		15	15	0.00	4	11	0	0
3240006	SI03S		16	16	0.00	7	7	2	0
			45	42		16	24	2	3
			100.00	93.33	6.67	35.56	53.33	4.44	6.67
3240008	SK01S	LA CIUDAD Y SUS ACTORES SOCIALES	12	12	0.00	1	11	0	0
3240008	SK02S		15	11	26.67	0	10	1	4
3240008	SK03S		10	8	20.00	4	4	0	2
			37	31		5	25	1	6
			100.00	83.78	16.22	13.51	67.57	2.70	16.22
3240009	SL01S	SOCIOLOGIA Y SOCIEDAD	17	6	64.71	6	0	0	11
3240009	SL02S		14	8	42.86	5	3	0	6
3240009	SL03S		11	6	45.45	6	0	0	5
			42	20		17	3	0	22
			100.00	47.62	52.38	40.48	7.14	0.00	52.38
TOTAL LICENCIATURA EN SOCIOLOGIA			289	238	18	77	141	20	51

TOTAL DE ALUMNOS EVALUADOS CLASIFICADOS POR DIVISION, CARRERA, UEA, GRUPO, TASA DE ACREDITACION Y ESCALA DE CALIFICACIONES

TRONCO DE CARRERA DEL TRIMESTRE 17I EN EVALUACION GLOBAL

UNIDAD: XOCHIMILCO

DIVISION: CIENCIAS SOCIALES Y HUMANIDADES

NIVEL: LICENCIATURA

TURNO: VESPERTINO

CLAVE UEA	GRUPO	NOMBRE	Evaluad.	Acredit.	Tasa Rep.	MB	B	S	NA
LICENCIATURA EN SOCIOLOGIA									
3240002	SE51S	ESTRUCTURACION DE LA SOCIEDAD CONTEMPORANEA	18	14	22.22	2	11	1	4
			18	14		2	11	1	4
			100.00	77.78	22.22	11.11	61.11	5.56	22.22
3240003	SF51S	SOCIEDAD Y ECONOMIA	2	2	0.00	1	1	0	0
			2	2		1	1	0	0
			100.00	100.00	0.00	50.00	50.00	0.00	0.00
3240005	SH51S	TRABAJO Y ORGANIZACION SOCIAL	17	14	17.65	4	9	1	3
			17	14		4	9	1	3
			100.00	82.35	17.65	23.53	52.94	5.88	17.65
3240006	SI51S	DESARROLLO Y ORGANIZACION RURAL	4	0	100.00	0	0	0	4
			4	0		0	0	0	4
			100.00	0.00	100.00	0.00	0.00	0.00	100.00
3240008	SK51S	LA CIUDAD Y SUS ACTORES SOCIALES	10	9	10.00	1	7	1	1
			10	9		1	7	1	1
			100.00	90.00	10.00	10.00	70.00	10.00	10.00
3240009	SL51S	SOCIOLOGIA Y SOCIEDAD	12	5	58.33	5	0	0	7
			12	5		5	0	0	7
			100.00	41.67	58.33	41.67	0.00	0.00	58.33
TOTAL LICENCIATURA EN SOCIOLOGIA			63	44	30	13	28	3	19

TOTAL DE ALUMNOS EVALUADOS CLASIFICADOS POR DIVISION, CARRERA, UEA, GRUPO, TASA DE ACREDITACION Y ESCALA DE CALIFICACIONES

TRONCO DE CARRERA DEL TRIMESTRE 17I EN EVALUACION GLOBAL

UNIDAD: KOCHIMILCO

DIVISION: CIENCIAS SOCIALES Y HUMANIDADES

NIVEL: LICENCIATURA

TURNO: MATUTINO

CLAVE UEA	GRUPO	NOMBRE	Evaludad.	Accredit.	Tasa Rep.	MB	B	S	NA
POLITICA Y GESTION SOCIAL									
3260002	SE01G	ESTADO Y SOCIEDAD	22	20	9.09	4	13	3	2
3260002	SE02G		20	12	40.00	4	7	1	8
			42	32		8	20	4	10
			100.00	76.19	23.81	19.05	47.62	9.52	23.81
3260003 SF01G SISTEMA POLITICO									
3260003	SF02G		19	16	15.79	6	9	1	3
3260003	SF02G		20	18	10.00	6	10	2	2
			39	34		12	19	3	5
			100.00	87.18	12.82	30.77	48.72	7.69	12.82
3260005 SH01G ESTRUCTURA Y PROCESOS DE LA ORGANIZACION									
3260005	SH02G		27	12	55.56	1	10	1	15
3260005	SH02G		28	20	28.57	5	15	0	8
			55	32		6	25	1	23
			100.00	58.18	41.82	10.91	45.45	1.82	41.82
3260008 SK01G GESTION GUBERNAMENTAL EN MEXICO I									
3260008	SK02G		11	10	9.09	6	4	0	1
3260008	SK02G		10	8	20.00	7	1	0	2
			21	18		13	5	0	3
			100.00	85.71	14.29	61.90	23.81	0.00	14.29
3260009 SL01G GESTION GUBERNAMENTAL EN MEXICO II									
3260009	SL02G		16	7	56.25	5	2	0	9
3260009	SL02G		14	11	21.43	8	3	0	3
			30	18		13	5	0	12
			100.00	60.00	40.00	43.33	16.67	0.00	40.00
3260013 SI01G ADMINISTRACION Y GESTION PUBLICA									
3260013	SI02G		12	8	33.33	5	3	0	4
3260013	SI02G		11	6	45.45	1	5	0	5
			23	14		6	8	0	9
			100.00	60.87	39.13	26.09	34.78	0.00	39.13
TOTAL POLITICA Y GESTION SOCIAL			210	148	30	58	82	8	62

IV. DIVISIÓN DE CIENCIAS BIOLÓGICAS Y DE LA SALUD

TOTAL DE ALUMNOS EVALUADOS EN LA DIVISION CIENCIAS BIOLOGICAS Y DE LA SALUD DEL TRIMESTRE 17I
CLASIFICADOS POR NIVEL, CARRERA, TASA DE NO ACREDITACION Y ESCALA DE CALIFICACIONES EN EVALUACION GLOBAL

UNIDAD: XOCHIMILCO

NIVEL: LICENCIATURA

NOMBRE DEL PLAN	Evaluad.	Acredit.	Tasa Rep.	MB	B	S	NA
TRONCO INTERDIVISIONAL							
	100.0	0.0	0.0	0.0	0.0	0.0	0.0
TRONCO DIVISIONAL							
LICENCIATURA EN BIOLOGIA	199	164	17.6	46	82	36	35
LICENCIATURA EN ENFERMERIA	129	114	11.6	32	54	28	15
LICENCIATURA EN ESTOMATOLOGIA	193	168	13.0	53	73	42	25
QUIMICA FARMACEUTICA BIOLOGICA	263	236	10.3	98	91	47	27
MEDICINA VETERINARIA Y ZOOTECNIA	224	179	20.1	44	91	44	45
LICENCIATURA EN AGRONOMIA	186	146	21.5	35	68	43	40
LICENCIATURA EN MEDICINA	186	170	8.6	73	74	23	16
LICENCIATURA EN NUTRICION HUMANA	129	115	10.9	42	49	24	14
	1509	1292		423	582	287	217
	100.0	85.6	14.4	28.0	38.6	19.0	14.4
TRONCO DE CARRERA							
LICENCIATURA EN BIOLOGIA	475	426	10.3	129	216	81	49
LICENCIATURA EN ENFERMERIA	294	282	4.1	159	100	23	12
LICENCIATURA EN ESTOMATOLOGIA	946	857	9.4	385	308	164	89
QUIMICA FARMACEUTICA BIOLOGICA	1016	848	16.5	212	426	210	168
MEDICINA VETERINARIA Y ZOOTECNIA	829	719	13.3	185	332	202	110
LICENCIATURA EN AGRONOMIA	326	294	9.8	127	152	15	32
LICENCIATURA EN MEDICINA	782	717	8.3	415	238	64	65
LICENCIATURA EN NUTRICION HUMANA	409	384	6.1	163	177	44	25
	5077	4527		1775	1949	803	550
	100.0	89.2	10.8	35.0	38.4	15.8	10.8
	6586	5819		2198	2531	1090	767
	100.0	88.4	11.6	33.4	38.4	16.6	11.6

EVALUACIÓN GLOBAL 17/I DIVISIÓN C.B.S. ALUMNOS DEL TRONCO DE CARRERA

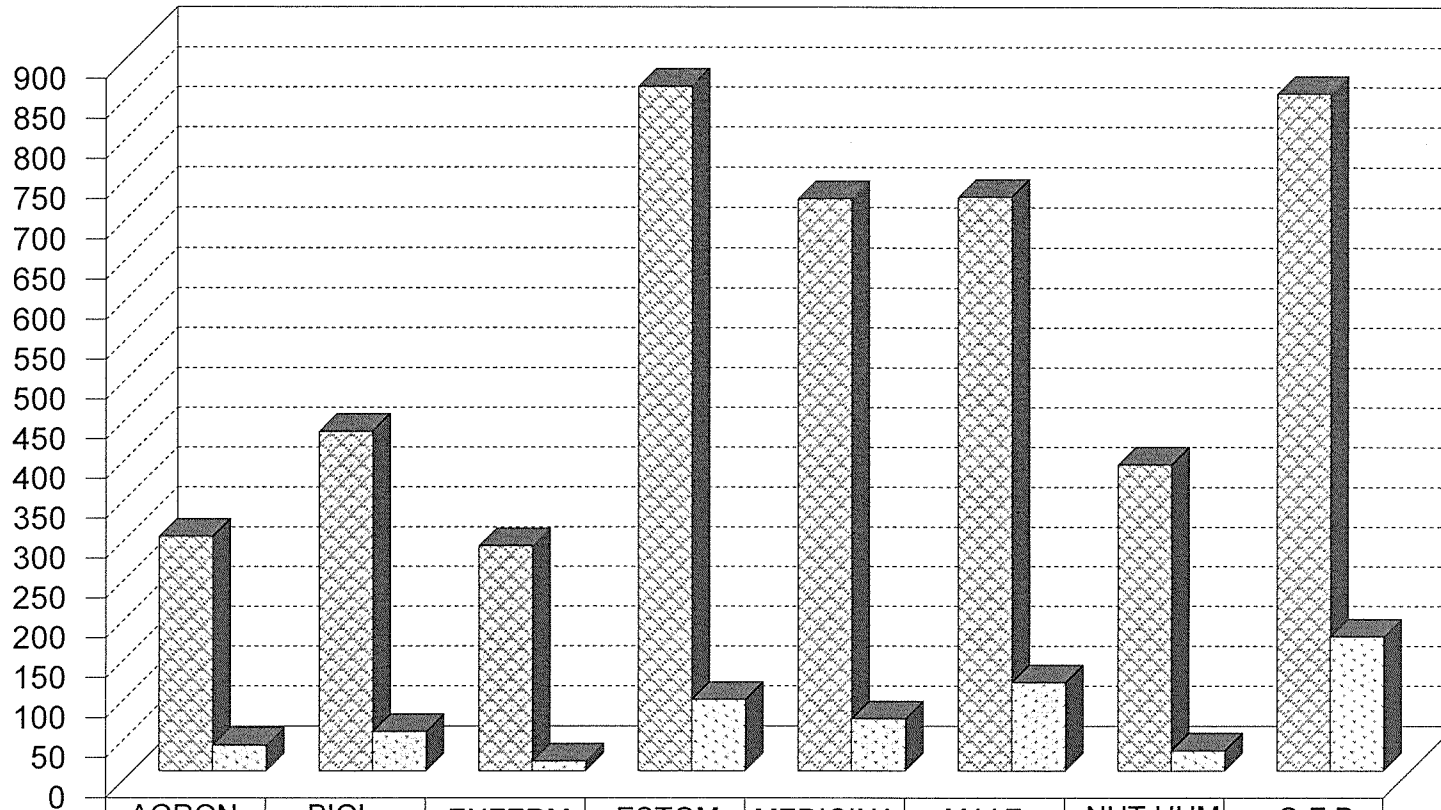

	AGRON. 326	BIOL. 475	ENFERM. 294	ESTOM. 946	MEDICINA 782	M.V.Z. 829	NUT.HUM 409	Q.F.B. 1016
ACREDITADOS	294	426	282	857	717	719	384	848
NO ACREDITADOS	32	49	12	89	65	110	25	168

ACREDITADOS
 NO ACREDITADOS

CLASIFICADOS POR CARRERA.

Fuente: Archivos C.S.E. UAM-X
Sección de Estadística Escolar

EVALUACIÓN GLOBAL 17/I DIVISIÓN C.B.S. ALUMNOS DEL TRONCO DE CARRERA

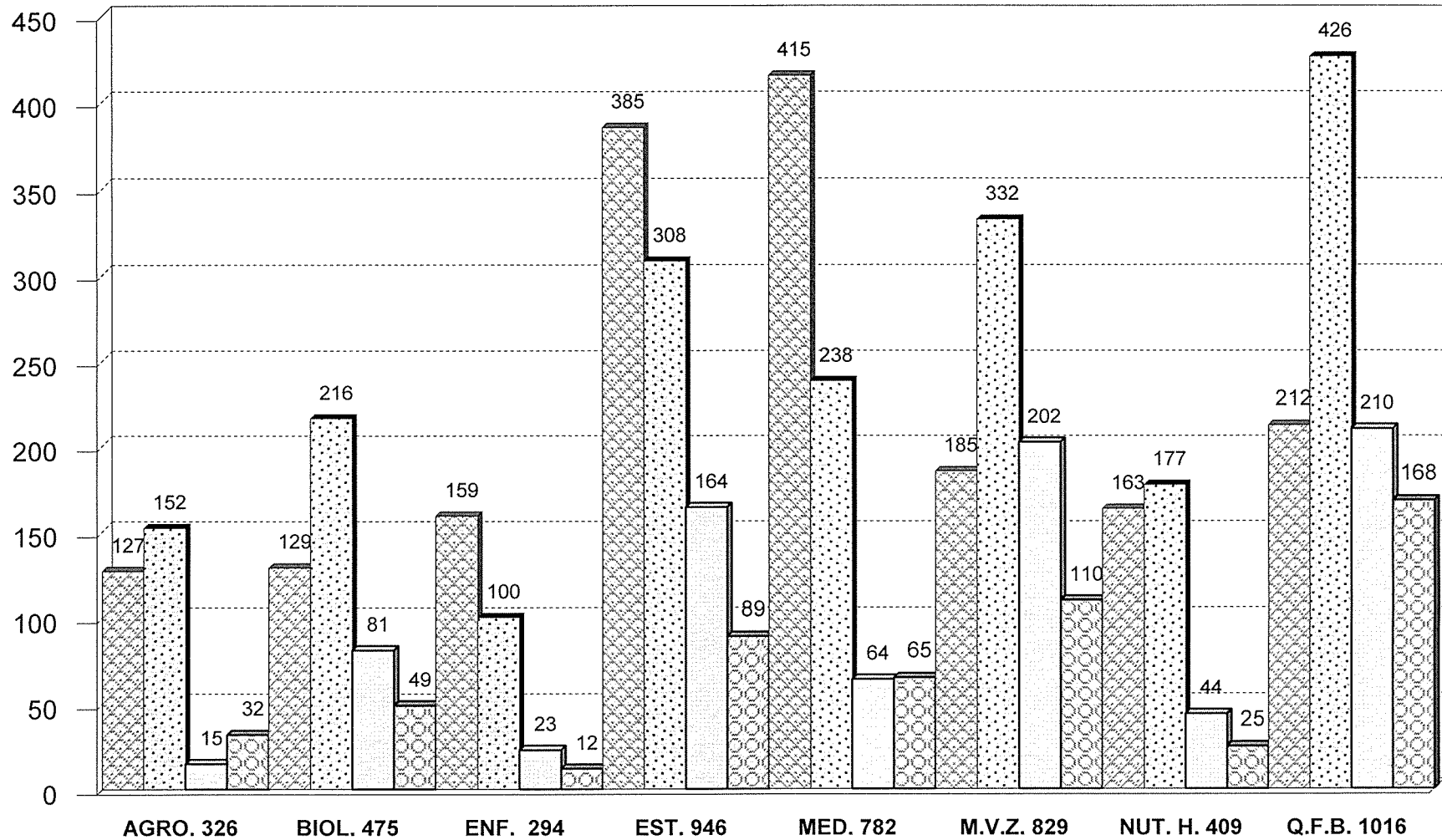

MB
 B
 S
 NA

CLASIFICADOS POR CARRERA Y ESCALA DE CALIFICACIÓN.

Fuente: Archivos C.S.E. UAM-X
Sección de Estadística Escolar

TOTAL DE ALUMNOS EVALUADOS CLASIFICADOS POR DIVISION, CARRERA, UEA, GRUPO, TASA DE ACREDITACION Y ESCALA DE CALIFICACIONES
TRONCO DE CARRERA DEL TRIMESTRE 17I EN EVALUACION GLOBAL

UNIDAD: XOCHIMILCO

DIVISION: CIENCIAS BIOLÓGICAS Y DE LA SALUD

NIVEL: LICENCIATURA

TURNO: MATUTINO

CLAVE UEA	GRUPO	NOMBRE	Evaluad.	Acredit.	Tasa Rep.	MB	B	S	NA
LICENCIATURA EN AGRONOMIA									
3340001	BD01A	LA SUSTENTABILIDAD DE LOS SISTEMAS AGRICOLAS	27	11	59.26	2	7	2	16
			27	11		2	7	2	16
			100.00	40.74	59.26	7.41	25.93	7.41	59.26
3340002	BE01A	INTERACCIONES BIOTICAS EN LOS SISTEMAS AGRICOLAS	24	23	4.17	6	17	0	1
3340002	BE02A		22	20	9.09	3	17	0	2
			46	43		9	34	0	3
			100.00	93.48	6.52	19.57	73.91	0.00	6.52
3340003	BF01A	EL MEDIO FISICO PRODUCTIVO DE LOS SISTEMAS AGRICOLAS	23	23	0.00	16	7	0	0
3340003	BF02A		22	22	0.00	18	4	0	0
			45	45		34	11	0	0
			100.00	100.00	0.00	75.56	24.44	0.00	0.00
3340004	BG01A	SEL. DE EST. TECAS. Y SU REL. CON NIV. DE PROD. E IMP. AMB	12	7	41.67	2	5	0	5
3340004	BG02A		15	14	6.67	4	10	0	1
			27	21		6	15	0	6
			100.00	77.78	22.22	22.22	55.56	0.00	22.22
3340005	BH01A	MANEJO SUSTBLE. DEL POT. PROD. DE LOS GENOT. EN LOS SIST. A.	14	14	0.00	5	8	1	0
3340005	BH02A		29	29	0.00	22	7	0	0
			43	43		27	15	1	0
			100.00	100.00	0.00	62.79	34.88	2.33	0.00
3340006	BI01A	ESTRATEGIAS PARA LA PROTECCION VEGETAL EN LOS SIST. AGRIC.	19	18	5.26	2	14	2	1
3340006	BI02A		18	18	0.00	9	7	2	0
			37	36		11	21	4	1
			100.00	97.30	2.70	29.73	56.76	10.81	2.70
3340007	BJ01A	INNOVACION TECNOLOGICA EN LA AGRICULTURA	14	14	0.00	1	12	1	0
			14	14		1	12	1	0
			100.00	100.00	0.00	7.14	85.71	7.14	0.00
3340008	BK01A	GESTION DE LA CALIDAD E INOCUIDAD DE LOS PRODS. AGRICOLAS	22	22	0.00	13	6	3	0

TOTAL DE ALUMNOS EVALUADOS CLASIFICADOS POR DIVISION, CARRERA, UEA, GRUPO, TASA DE ACREDITACION Y ESCALA DE CALIFICACIONES

TRONCO DE CARRERA DEL TRIMESTRE 17I EN EVALUACION GLOBAL

UNIDAD: KOCHIMILCO

DIVISION: CIENCIAS BIOLOGICAS Y DE LA SALUD

NIVEL: LICENCIATURA

TURNO: MATUTINO

CLAVE UEA	GRUPO	NOMBRE	Evaluad.	Accredit.	Tasa Rep.	MB	B	S	NA
3340008	BK02A		21	17	19.05	3	13	1	4
			43	39		16	19	4	4
			100.00	90.70	9.30	37.21	44.19	9.30	9.30
3340009	BL01A	GESTION DE LA EMPRESA AGRICOLA	23	22	4.35	11	10	1	1
3340009	BL02A		21	20	4.76	10	8	2	1
			44	42		21	18	3	2
			100.00	95.45	4.55	47.73	40.91	6.82	4.55
TOTAL LICENCIATURA EN AGRONOMIA			326	294	10	127	152	15	32

TOTAL DE ALUMNOS EVALUADOS CLASIFICADOS POR DIVISION, CARRERA, UEA, GRUPO, TASA DE ACREDITACION Y ESCALA DE CALIFICACIONES

TRONCO DE CARRERA DEL TRIMESTRE 17I EN EVALUACION GLOBAL

UNIDAD: KOCHIMILCO

DIVISION: CIENCIAS BIOLÓGICAS Y DE LA SALUD

NIVEL: LICENCIATURA

TURNO: MATUTINO

CLAVE UEA	GRUPO	NOMBRE	Evaludad.	Accredit.	Tasa Rep.	MB	B	S	NA
LICENCIATURA EN BIOLOGIA									
3330001	BD01B	BIODIVERSIDAD Y RECURSOS NATURALES	17	12	29.41	0	7	5	5
3330001	BD02B		8	6	25.00	0	1	5	2
			25	18		0	8	10	7
			100.00	72.00	28.00	0.00	32.00	40.00	28.00
3330002	BE01B	HISTORIAS DE VIDA	9	8	11.11	5	0	3	1
3330002	BE02B		24	23	4.17	14	7	2	1
3330002	BE03B		20	17	15.00	9	7	1	3
3330002	BE04B		21	21	0.00	6	11	4	0
			74	69		34	25	10	5
			100.00	93.24	6.76	45.95	33.78	13.51	6.76
3330003	BF01B	PLAGAS Y ENFERMEDADES DE UN RECURSO NATURAL	30	30	0.00	10	16	4	0
3330003	BF02B		14	13	7.14	0	7	6	1
			44	43		10	23	10	1
			100.00	97.73	2.27	22.73	52.27	22.73	2.27
3330004	BG01B	CICLOS BIOGEOQUIMICOS	14	14	0.00	1	12	1	0
3330004	BG02B		20	20	0.00	0	13	7	0
			34	34		1	25	8	0
			100.00	100.00	0.00	2.94	73.53	23.53	0.00
3330005	BH01B	PRODUCCION PRIMARIA	23	23	0.00	2	10	11	0
3330005	BH02B		23	23	0.00	5	11	7	0
3330005	BH03B		20	12	40.00	0	9	3	8
			66	58		7	30	21	8
			100.00	87.88	12.12	10.61	45.45	31.82	12.12
3330006	BI01B	PRODUCCION SECUNDARIA	20	16	20.00	2	6	8	4
3330006	BI02B		19	16	15.79	3	9	4	3
3330006	BI03B		26	25	3.85	25	0	0	1
			65	57		30	15	12	8
			100.00	87.69	12.31	46.15	23.08	18.46	12.31
3330007	BJ01B	ANALISIS DE COMUNIDADES	17	10	41.18	2	6	2	7
3330007	BJ02B		15	10	33.33	2	7	1	5
3330007	BJ03B		18	15	16.67	7	8	0	3
			50	35		11	21	3	15
			100.00	70.00	30.00	22.00	42.00	6.00	30.00

TOTAL DE ALUMNOS EVALUADOS CLASIFICADOS POR DIVISION, CARRERA, UEA, GRUPO, TASA DE ACREDITACION Y ESCALA DE CALIFICACIONES

TRONCO DE CARRERA DEL TRIMESTRE 17I EN EVALUACION GLOBAL

UNIDAD: XOCHIMILCO

DIVISION: CIENCIAS BIOLOGICAS Y DE LA SALUD

NIVEL: LICENCIATURA

TURNO: MATUTINO

CLAVE UEA	GRUPO	NOMBRE	Evaludad.	Accredit.	Tasa Rep.	MB	B	S	NA
3330008	BK01B	ANALISIS DE SISTEMAS ECOLOGICOS	24	22	8.33	5	15	2	2
3330008	BK02B		24	22	8.33	3	19	0	2
3330008	BK03B		24	23	4.17	15	8	0	1
			72	67		23	42	2	5
			100.00	93.06	6.94	31.94	58.33	2.78	6.94
3330009	BL01B	ANALISIS Y PLANEACION AMBIENTAL	15	15	0.00	2	12	1	0
3330009	BL02B		21	21	0.00	10	8	3	0
3330009	BL03B		9	9	0.00	1	7	1	0
			45	45		13	27	5	0
			100.00	100.00	0.00	28.89	60.00	11.11	0.00
TOTAL LICENCIATURA EN BIOLOGIA			475	426	10	129	216	81	49

TOTAL DE ALUMNOS EVALUADOS CLASIFICADOS POR DIVISION, CARRERA, UEA, GRUPO, TASA DE ACREDITACION Y ESCALA DE CALIFICACIONES

TRONCO DE CARRERA DEL TRIMESTRE 17I EN EVALUACION GLOBAL

UNIDAD: KOCHIMILCO

DIVISION: CIENCIAS BIOLÓGICAS Y DE LA SALUD

NIVEL: LICENCIATURA

TURNO: MATUTINO

CLAVE UEA	GRUPO	NOMBRE	Evaludad.	Accredit.	Tasa Rep.	MB	B	S	NA
LICENCIATURA EN ENFERMERIA									
3350027	BD01E	CUIDADO DE LA SALUD	13	12	7.69	8	4	0	1
			13	12		8	4	0	1
			100.00	92.31	7.69	61.54	30.77	0.00	7.69
3350028	BE01E	CUIDADO DE LA SALUD COMUNITARIA	17	17	0.00	7	8	2	0
3350028	BE02E		17	17	0.00	17	0	0	0
3350028	BE03E		17	17	0.00	11	5	1	0
			51	51		35	13	3	0
			100.00	100.00	0.00	68.63	25.49	5.88	0.00
3350029	BF01E	CUIDADO EN LA CLINICA	16	15	6.25	6	9	0	1
3350029	BF02E		16	15	6.25	4	7	4	1
			32	30		10	16	4	2
			100.00	93.75	6.25	31.25	50.00	12.50	6.25
3350030	BG01E	CUIDADO DE ENFERMERIA EN LA SEXUALIDAD Y REPRODUCCION	7	5	28.57	4	1	0	2
			7	5		4	1	0	2
			100.00	71.43	28.57	57.14	14.29	0.00	28.57
3350031	BH01E	CUIDADO DE ENFERMERIA EN CREC. Y DES. REC. NAC., LAC. Y PRE.	17	15	11.76	4	10	1	2
3350031	BH02E		16	16	0.00	9	5	2	0
3350031	BH03E		16	15	6.25	2	9	4	1
			49	46		15	24	7	3
			100.00	93.88	6.12	30.61	48.98	14.29	6.12
3350032	BI01E	CUIDADO DE ENFERMERIA EN CREC. Y DES. DEL ESCOLAR Y ADOLESC.	21	21	0.00	20	1	0	0
3350032	BI02E		19	18	5.26	4	13	1	1
			40	39		24	14	1	1
			100.00	97.50	2.50	60.00	35.00	2.50	2.50
3350058	BJ01E	CUIDADO DE ENFERMERIA EN ADULTO CON TRASTOR. MEDICO-QUIRUR.	15	14	6.67	0	9	5	1
			15	14		0	9	5	1
			100.00	93.33	6.67	0.00	60.00	33.33	6.67
3350059	BK01E	CUIDADO DE ENFERMERIA DEL ADULTO MAYOR EN LA COMUNIDAD	13	13	0.00	11	1	1	0

TOTAL DE ALUMNOS EVALUADOS CLASIFICADOS POR DIVISION, CARRERA, UEA, GRUPO, TASA DE ACREDITACION Y ESCALA DE CALIFICACIONES

TRONCO DE CARRERA DEL TRIMESTRE 17I EN EVALUACION GLOBAL

UNIDAD: KOCHIMILCO

DIVISION: CIENCIAS BIOLOGICAS Y DE LA SALUD

NIVEL: LICENCIATURA

TURNO: MATUTINO

CLAVE UEA	GRUPO	NOMBRE	Evaludad.	Accredit.	Tasa Rep.	MB	B	S	NA
3350059	BK02E		14	13	7.14	6	6	1	1
3350059	BK03E		14	14	0.00	10	3	1	0
			41	40		27	10	3	1
			100.00	97.56	2.44	65.85	24.39	7.32	2.44
3350060	BL01E	GESTION Y CUIDADO DE ENFERMERIA	16	16	0.00	7	9	0	0
3350060	BL02E		15	14	6.67	14	0	0	1
3350060	BL03E		15	15	0.00	15	0	0	0
			46	45		36	9	0	1
			100.00	97.83	2.17	78.26	19.57	0.00	2.17
TOTAL LICENCIATURA EN ENFERMERIA			294	282	4	159	100	23	12

TOTAL DE ALUMNOS EVALUADOS CLASIFICADOS POR DIVISION, CARRERA, UEA, GRUPO, TASA DE ACREDITACION Y ESCALA DE CALIFICACIONES

TRONCO DE CARRERA DEL TRIMESTRE 17I EN EVALUACION GLOBAL

UNIDAD: XOCHIMILCO

DIVISION: CIENCIAS BIOLÓGICAS Y DE LA SALUD

NIVEL: LICENCIATURA

TURNO: MATUTINO

CLAVE UEA	GRUPO	NOMBRE	Evaludad.	Accredit.	Tasa Rep.	MB	B	S	NA
LICENCIATURA EN ESTOMATOLOGIA									
3350040	BD01O	SALUD BUCAL	18	16	11.11	10	6	0	2
			18	16		10	6	0	2
			100.00	88.89	11.11	55.56	33.33	0.00	11.11
3350041	BD01OCL	PRACTICA CLINICA ESTOMATOLOGICA I	17	14	17.65	8	3	3	3
			17	14		8	3	3	3
			100.00	82.35	17.65	47.06	17.65	17.65	17.65
3350042	BE01O	ANATOMIA Y FISIOLOGIA EN EL DIAGNOSTICO Y MANEJO CLINICO	21	16	23.81	3	7	6	5
3350042	BE02O		21	21	0.00	6	8	7	0
3350042	BE03O		20	20	0.00	8	12	0	0
				62	57		17	27	13
			100.00	91.94	8.06	27.42	43.55	20.97	8.06
3350043	BE01OCL	PRACTICA CLINICA ESTOMATOLOGICA II	19	19	0.00	13	5	1	0
3350043	BE02OCL		19	19	0.00	11	7	1	0
3350043	BE03OCL		19	18	5.26	15	3	0	1
				57	56		39	15	2
			100.00	98.25	1.75	68.42	26.32	3.51	1.75
3350044	BF01O	DESARROLLO CRANEO-FACIAL DE LA GESTACION A LA ETAPA ESCOLAR	24	24	0.00	22	2	0	0
3350044	BF02O		24	17	29.17	4	13	0	7
				48	41		26	15	0
			100.00	85.42	14.58	54.17	31.25	0.00	14.58
3350045	BF01OCL	ATENCION CLINICA ESTOMAT. DE LA POBL. PREESCOL. Y ESCOLAR I	25	24	4.00	22	1	1	1
3350045	BF02OCL		24	23	4.17	19	1	3	1
				49	47		41	2	4
			100.00	95.92	4.08	83.67	4.08	8.16	4.08
3350046	BG01O	MORBILIDAD DEL APARATO ESTOMATOGNATICO DEL PREESC. Y ESCOLAR	16	14	12.50	6	7	1	2
			16	14		6	7	1	2
			100.00	87.50	12.50	37.50	43.75	6.25	12.50
3350047	BG01OCL	ATENCION CLINICA DE LA POBLACION PREESCOLAR Y ESCOLAR II	17	17	0.00	5	7	5	0

TOTAL DE ALUMNOS EVALUADOS CLASIFICADOS POR DIVISION, CARRERA, UEA, GRUPO, TASA DE ACREDITACION Y ESCALA DE CALIFICACIONES

TRONCO DE CARRERA DEL TRIMESTRE 17I EN EVALUACION GLOBAL

UNIDAD: XOCHIMILCO

DIVISION: CIENCIAS BIOLOGICAS Y DE LA SALUD

NIVEL: LICENCIATURA

TURNO: MATUTINO

CLAVE UEA	GRUPO	NOMBRE	Evaludad.	AcREDIT.	Tasa Rep.	MB	B	S	NA
			17	17		5	7	5	0
			100.00	100.00	0.00	29.41	41.18	29.41	0.00
3350048	BH01O	DETERMINANTES DE LA CONDICION OCLUSAL DEL PREESC. Y ESCOLAR	23	22	4.35	7	14	1	1
3350048	BH02O		19	19	0.00	8	9	2	0
3350048	BH03O		18	18	0.00	6	12	0	0
			60	59		21	35	3	1
			100.00	98.33	1.67	35.00	58.33	5.00	1.67
3350049	BH01OCL	ATENCION CLINICA DE LA POBLACION PREESCOLAR Y ESCOLAR III	21	20	4.76	11	6	3	1
3350049	BH02OCL		20	20	0.00	12	7	1	0
3350049	BH03OCL		20	20	0.00	13	5	2	0
			61	60		36	18	6	1
			100.00	98.36	1.64	59.02	29.51	9.84	1.64
3350050	BI01O	TERAPEUTICA CONSERVADORA DEL ADOLESCENTE AL ADULTO	24	23	4.17	8	13	2	1
3350050	BI02O		23	19	17.39	0	5	14	4
			47	42		8	18	16	5
			100.00	89.36	10.64	17.02	38.30	34.04	10.64
3350051	BI01OCL	ATENCION CLINICA CONSERVADORA DEL ADOLESCENTE AL ADULTO	22	22	0.00	5	5	12	0
3350051	BI02OCL		23	21	8.70	7	8	6	2
			45	43		12	13	18	2
			100.00	95.56	4.44	26.67	28.89	40.00	4.44
3350052	BJ01O	TERAPEUTICA REHABILITADORA DEL ADOLESCENTE AL ADULTO	15	7	53.33	2	5	0	8
			15	7		2	5	0	8
			100.00	46.67	53.33	13.33	33.33	0.00	53.33
3350053	BJ01OCL	ATENCION CLINICA REHABILITADORA DEL ADOLESCENTE AL ADULTO	20	20	0.00	7	7	6	0
			20	20		7	7	6	0
			100.00	100.00	0.00	35.00	35.00	30.00	0.00
3350054	BK01O	SALUD BUCAL Y TERAPEUTICA INTEGRAL DEL ADOLESCENTE AL ADULTO	26	21	19.23	9	9	3	5
3350054	BK02O		28	22	21.43	5	14	3	6

TOTAL DE ALUMNOS EVALUADOS CLASIFICADOS POR DIVISION, CARRERA, UEA, GRUPO, TASA DE ACREDITACION Y ESCALA DE CALIFICACIONES

TRONCO DE CARRERA DEL TRIMESTRE 17I EN EVALUACION GLOBAL

UNIDAD: KOCHIMILCO

DIVISION: CIENCIAS BIOLÓGICAS Y DE LA SALUD

NIVEL: LICENCIATURA

TURNO: MATUTINO

CLAVE UEA	GRUPO	NOMBRE	Evaludad.	Accredit.	Tasa Rep.	MB	B	S	NA
			54	43		14	23	6	11
			100.00	79.63	20.37	25.93	42.59	11.11	20.37
3350055	BK01OCL	ATENCION CLINICA INTEGRAL DEL ADOLESCENTE AL ADULTO	31	24	22.58	7	6	11	7
3350055	BK02OCL		32	26	18.75	7	8	11	6
			63	50		14	14	22	13
			100.00	79.37	20.63	22.22	22.22	34.92	20.63
3350056	BL01O	ATENCION INTEGRAL Y QUIRURGICA DEL ADOLESCENTE AL ADULTO	18	18	0.00	6	11	1	0
3350056	BL02O		19	17	10.53	9	7	1	2
			37	35		15	18	2	2
			100.00	94.59	5.41	40.54	48.65	5.41	5.41
3350057	BL01OCL	CLINICA INTEGRAL Y QUIRURGICA DEL ADOLESCENTE AL ADULTO	19	17	10.53	9	3	5	2
3350057	BL02OCL		20	18	10.00	9	5	4	2
			39	35		18	8	9	4
			100.00	89.74	10.26	46.15	20.51	23.08	10.26
TOTAL LICENCIATURA EN ESTOMATOLOGIA			725	656	10	299	241	116	69

TOTAL DE ALUMNOS EVALUADOS CLASIFICADOS POR DIVISION, CARRERA, UEA, GRUPO, TASA DE ACREDITACION Y ESCALA DE CALIFICACIONES
TRONCO DE CARRERA DEL TRIMESTRE 17I EN EVALUACION GLOBAL

UNIDAD: XOCHIMILCO

DIVISION: CIENCIAS BIOLÓGICAS Y DE LA SALUD

NIVEL: LICENCIATURA

TURNO: VESPERTINO

CLAVE UEA	GRUPO	NOMBRE	Evaludad.	Accredit.	Tasa Rep.	MB	B	S	NA
LICENCIATURA EN ESTOMATOLOGIA									
3350042	BE510	ANATOMIA Y FISIOLOGIA EN EL DIAGNOSTICO Y MANEJO CLINICO	14	12	14.29	0	7	5	2
3350042	BE520		13	13	0.00	5	7	1	0
			27	25		5	14	6	2
			100.00	92.59	7.41	18.52	51.85	22.22	7.41
3350043	BE51OCL	PRACTICA CLINICA ESTOMATOLOGICA II	14	14	0.00	11	3	0	0
3350043	BE52OCL		14	13	7.14	10	2	1	1
			28	27		21	5	1	1
			100.00	96.43	3.57	75.00	17.86	3.57	3.57
3350047	BH51OCL	ATENCION CLINICA DE LA POBLACION PREESCOLAR Y ESCOLAR II	1	1	0.00	0	0	1	0
			1	1		0	0	1	0
			100.00	100.00	0.00	0.00	0.00	100.00	0.00
3350048	BH510	DETERMINANTES DE LA CONDICION OCLUSAL DEL PREESC. Y ESCOLAR	19	19	0.00	16	3	0	0
			19	19		16	3	0	0
			100.00	100.00	0.00	84.21	15.79	0.00	0.00
3350049	BH51OCL	ATENCION CLINICA DE LA POBLACION PREESCOLAR Y ESCOLAR III	19	19	0.00	14	1	4	0
			19	19		14	1	4	0
			100.00	100.00	0.00	73.68	5.26	21.05	0.00
3350050	BI510	TERAPEUTICA CONSERVADORA DEL ADOLESCENTE AL ADULTO	24	18	25.00	0	2	16	6
			24	18		0	2	16	6
			100.00	75.00	25.00	0.00	8.33	66.67	25.00
3350051	BI51OCL	ATENCION CLINICA CONSERVADORA DEL ADOLESCENTE AL ADULTO	24	21	12.50	8	7	6	3
			24	21		8	7	6	3
			100.00	87.50	12.50	33.33	29.17	25.00	12.50
3350054	BK510	SALUD BUCAL Y TERAPEUTICA INTEGRAL DEL ADOLESCENTE AL ADULTO	27	24	11.11	1	16	7	3
			27	24		1	16	7	3
			100.00	88.89	11.11	3.70	59.26	25.93	11.11

TOTAL DE ALUMNOS EVALUADOS CLASIFICADOS POR DIVISION, CARRERA, UEA, GRUPO, TASA DE ACREDITACION Y ESCALA DE CALIFICACIONES

TRONCO DE CARRERA DEL TRIMESTRE 17I EN EVALUACION GLOBAL

UNIDAD: XOCHIMILCO

DIVISION: CIENCIAS BIOLÓGICAS Y DE LA SALUD

NIVEL: LICENCIATURA

TURNO: VESPERTINO

CLAVE UEA	GRUPO	NOMBRE	Evaluad.	Acredit.	Tasa Rep.	MB	B	S	NA
3350055	BK51OCL	ATENCION CLINICA INTEGRAL DEL ADOLESCENTE AL ADULTO	28	23	17.86	11	9	3	5
			28	23		11	9	3	5
			100.00	82.14	17.86	39.29	32.14	10.71	17.86
3350056	BL51O	ATENCION INTEGRAL Y QUIRURGICA DEL ADOLESCENTE AL ADULTO	12	12	0.00	2	9	1	0
			12	12		2	9	1	0
			100.00	100.00	0.00	16.67	75.00	8.33	0.00
3350057	BL51OCL	CLINICA INTEGRAL Y QUIRURGICA DEL ADOLESCENTE AL ADULTO	12	12	0.00	8	1	3	0
			12	12		8	1	3	0
			100.00	100.00	0.00	66.67	8.33	25.00	0.00
TOTAL LICENCIATURA EN ESTOMATOLOGIA			221	201	9	86	67	48	20

TOTAL DE ALUMNOS EVALUADOS CLASIFICADOS POR DIVISION, CARRERA, UEA, GRUPO, TASA DE ACREDITACION Y ESCALA DE CALIFICACIONES

TRONCO DE CARRERA DEL TRIMESTRE 17I EN EVALUACION GLOBAL

UNIDAD: KOCHIMILCO

DIVISION: CIENCIAS BIOLÓGICAS Y DE LA SALUD

NIVEL: LICENCIATURA

TURNO: MATUTINO

CLAVE UEA	GRUPO	NOMBRE	Evaludad.	Accredit.	Tasa Rep.	MB	B	S	NA
LICENCIATURA EN MEDICINA									
3350061	BC01MF	INTRODUCCION A LA MEDICINA: FARMACOLOGIA	19	18	5.26	11	7	0	1
3350061	BC02MF		20	17	15.00	12	4	1	3
3350061	BC03MF		19	17	10.53	14	3	0	2
3350061	BC04MF		18	17	5.56	14	3	0	1
			76	69		51	17	1	7
			100.00	90.79	9.21	67.11	22.37	1.32	9.21
3350062	BD01M	EL HOMBRE Y SU AMBIENTE	13	10	23.08	1	5	4	3
			13	10		1	5	4	3
			100.00	76.92	23.08	7.69	38.46	30.77	23.08
3350063	BE01M	EL HOMBRE Y SU MEDIO INTERNO (M)	22	15	31.82	15	0	0	7
3350063	BE02M		21	21	0.00	5	15	1	0
3350063	BE03M		21	13	38.10	2	3	8	8
3350063	BE04M		20	17	15.00	5	10	2	3
			84	66		27	28	11	18
			100.00	78.57	21.43	32.14	33.33	13.10	21.43
3350064	BF01M	REPRODUCCION	20	20	0.00	5	14	1	0
3350064	BF02M		19	19	0.00	14	5	0	0
3350064	BF03M		19	18	5.26	12	6	0	1
3350064	BF04M		18	18	0.00	14	4	0	0
			76	75		45	29	1	1
			100.00	98.68	1.32	59.21	38.16	1.32	1.32
3350065	BG01M	CRECIMIENTO Y DESARROLLO DEL INFANTE Y DEL PRE-ESCOLAR	11	11	0.00	3	4	4	0
3350065	BG02M		11	11	0.00	8	3	0	0
			22	22		11	7	4	0
			100.00	100.00	0.00	50.00	31.82	18.18	0.00
3350066	BH01M	CRECIMIENTO Y DESARROLLO DEL ESCOLAR Y DEL ADOLESCENTE	25	25	0.00	3	16	6	0
3350066	BH02M		22	22	0.00	0	14	8	0
3350066	BH03M		24	24	0.00	6	18	0	0
			71	71		9	48	14	0
			100.00	100.00	0.00	12.68	67.61	19.72	0.00
3350067	BI01M	ATENCION INTEGRAL DEL ADULTO I	14	14	0.00	7	6	1	0
3350067	BI02M		14	14	0.00	5	9	0	0
			28	28		12	15	1	0
			100.00	100.00	0.00	42.86	53.57	3.57	0.00

TOTAL DE ALUMNOS EVALUADOS CLASIFICADOS POR DIVISION, CARRERA, UEA, GRUPO, TASA DE ACREDITACION Y ESCALA DE CALIFICACIONES

TRONCO DE CARRERA DEL TRIMESTRE 17I EN EVALUACION GLOBAL

UNIDAD: XOCHIMILCO

DIVISION: CIENCIAS BIOLÓGICAS Y DE LA SALUD

NIVEL: LICENCIATURA

TURNO: MATUTINO

CLAVE UEA	GRUPO	NOMBRE	Evaludad.	Acredit.	Tasa Rep.	MB	B	S	NA
3350068	BJ01M	ATENCION INTEGRAL DEL ADULTO II	19	19	0.00	19	0	0	0
3350068	BJ02M		19	18	5.26	1	14	3	1
			38	37		20	14	3	1
			100.00	97.37	2.63	52.63	36.84	7.89	2.63
3350069	BK01M	ATENCION INTEGRAL DEL ADULTO III	21	21	0.00	12	9	0	0
3350069	BK02M		19	19	0.00	17	1	1	0
3350069	BK03M		20	19	5.00	19	0	0	1
			60	59		48	10	1	1
			100.00	98.33	1.67	80.00	16.67	1.67	1.67
3350070	BL01M	ATENCION INTEGRAL DE URGENCIAS MEDICAS Y QUIRURGICAS	24	24	0.00	18	6	0	0
3350070	BL02M		23	23	0.00	20	2	1	0
3350070	BL02MA		1	1	0.00	1	0	0	0
			48	48		39	8	1	0
			100.00	100.00	0.00	81.25	16.67	2.08	0.00
3350071	BM01M	ATENCION CLINICA INTEGRAL I	34	33	2.94	28	5	0	1
3350071	BM02M		34	34	0.00	26	7	1	0
3350071	BM03M		35	35	0.00	29	6	0	0
			103	102		83	18	1	1
			100.00	99.03	0.97	80.58	17.48	0.97	0.97
3350072	BN01M	ATENCION CLINICA INTEGRAL II	20	20	0.00	20	0	0	0
3350072	BN02M		31	31	0.00	26	5	0	0
			51	51		46	5	0	0
			100.00	100.00	0.00	90.20	9.80	0.00	0.00
3350074	BA01MM	INTRODUCCION A LA MEDICINA: MORFOFISIOLOGIA I	6	2	66.67	2	0	0	4
			6	2		2	0	0	4
			100.00	33.33	66.67	33.33	0.00	0.00	66.67
3350075	BB01MM	INTRODUCCION A LA MEDICINA: MORFOFISIOLOGIA II	38	27	28.95	7	14	6	11
3350075	BB02MM		35	26	25.71	8	11	7	9
3350075	BB03MM		33	24	27.27	6	9	9	9
			106	77		21	34	22	29
			100.00	72.64	27.36	19.81	32.08	20.75	27.36
TOTAL LICENCIATURA EN MEDICINA			782	717	8	415	238	64	65

TOTAL DE ALUMNOS EVALUADOS CLASIFICADOS POR DIVISION, CARRERA, UEA, GRUPO, TASA DE ACREDITACION Y ESCALA DE CALIFICACIONES

TRONCO DE CARRERA DEL TRIMESTRE 17I EN EVALUACION GLOBAL

UNIDAD: XOCHIMILCO

DIVISION: CIENCIAS BIOLÓGICAS Y DE LA SALUD

NIVEL: LICENCIATURA

TURNO: MATUTINO

CLAVE UEA	GRUPO	NOMBRE	Evaludad.	Acredit.	Tasa Rep.	MB	B	S	NA
MEDICINA VETERINARIA Y ZOOTECNIA									
3340011	BB01VB	PROCEDIMIENTOS FUNDAMENTALES DE BIOESTADISTICA	24	14	41.67	0	3	11	10
3340011	BB02VB		26	11	57.69	0	2	9	15
3340011	BB03VB		27	11	59.26	0	2	9	16
3340011	BB04VB		24	21	12.50	5	10	6	3
3340011	BB05VB		25	20	20.00	2	9	9	5
3340011	BB06VB		26	21	19.23	6	11	4	5
3340011	BB07VB		25	23	8.00	3	10	10	2
			177	121		16	47	58	56
			100.00	68.36	31.64	9.04	26.55	32.77	31.64
3340012	BD01V	CARACTERIZACION Y VALORACION MORFOFUNCIONAL DEL ANIMAL SANO	28	26	7.14	0	9	17	2
3340012	BD02V		30	29	3.33	13	15	1	1
			58	55		13	24	18	3
			100.00	94.83	5.17	22.41	41.38	31.03	5.17
3340013	BE01V	MANEJO NUTRICIONAL Y ALIMENTARIO DE LOS ANIMALES	21	20	4.76	15	4	1	1
3340013	BE02V		23	19	17.39	0	0	19	4
3340013	BE03V		25	24	4.00	0	10	14	1
3340013	BE04V		25	21	16.00	5	12	4	4
			94	84		20	26	38	10
			100.00	89.36	10.64	21.28	27.66	40.43	10.64
3340014	BF01V	PRESERVACION DEL BIENESTAR ANIMAL / MANEJO FAUNA SILVESTRE	20	18	10.00	2	10	6	2
3340014	BF02V		24	23	4.17	2	5	16	1
3340014	BF03V		23	22	4.35	11	7	4	1
			67	63		15	22	26	4
			100.00	94.03	5.97	22.39	32.84	38.81	5.97
3340015	BG01V	INTERPRETACION DE LESIONES ANATOMOPATOLOGICAS	21	21	0.00	9	12	0	0
3340015	BG02V		22	15	31.82	1	11	3	7
3340015	BG03V		21	20	4.76	11	7	2	1
			64	56		21	30	5	8
			100.00	87.50	12.50	32.81	46.88	7.81	12.50
3340016	BH01V	DIAGNOSTICO CLINICO E IMAGENOLOGIA	28	28	0.00	14	14	0	0
3340016	BH02V		31	31	0.00	9	19	3	0
			59	59		23	33	3	0
			100.00	100.00	0.00	38.98	55.93	5.08	0.00

TOTAL DE ALUMNOS EVALUADOS CLASIFICADOS POR DIVISION, CARRERA, UEA, GRUPO, TASA DE ACREDITACION Y ESCALA DE CALIFICACIONES

TRONCO DE CARRERA DEL TRIMESTRE 17I EN EVALUACION GLOBAL

UNIDAD: XOCHIMILCO

DIVISION: CIENCIAS BIOLÓGICAS Y DE LA SALUD

NIVEL: LICENCIATURA

TURNO: MATUTINO

CLAVE UEA	GRUPO	NOMBRE	Evaludad.	AcREDIT.	Tasa Rep.	MB	B	S	NA
3340017	BI01V	PRESCRIPCION MEDICAMEN. PARA USO VETERIN. Y PROTOC. DE INMUN	31	24	22.58	1	23	0	7
3340017	BI02V		32	26	18.75	0	25	1	6
3340017	BI03V		20	15	25.00	3	11	1	5
			83	65		4	59	2	18
			100.00	78.31	21.69	4.82	71.08	2.41	21.69
3340018	BJ01V	CLINICA DE ENFERMEDADES SISTEMICAS Y TOXICOLOGICAS	20	17	15.00	13	4	0	3
3340018	BJ02V		25	25	0.00	24	1	0	0
			45	42		37	5	0	3
			100.00	93.33	6.67	82.22	11.11	0.00	6.67
3340019	BK01V	TECNICAS Y TERAPEUTICA QUIRURGICAS	20	17	15.00	2	5	10	3
3340019	BK02V		18	18	0.00	1	12	5	0
			38	35		3	17	15	3
			100.00	92.11	7.89	7.89	44.74	39.47	7.89
3340020	BL01V	ENFERMED. INFECC. Y PARASIT. Y SU IMPORTAN. PARA SALUD PUB.	26	25	3.85	12	11	2	1
3340020	BL02V		23	23	0.00	2	10	11	0
			49	48		14	21	13	1
			100.00	97.96	2.04	28.57	42.86	26.53	2.04
3340021	BM01V	CALIDAD DE LOS PRODUCTOS DE ORIGEN ANIMAL	19	19	0.00	4	11	4	0
3340021	BM02V		20	20	0.00	0	15	5	0
			39	39		4	26	9	0
			100.00	100.00	0.00	10.26	66.67	23.08	0.00
3340022	BN01V	SISTEMAS DE PRODUCCION ANIMAL	15	15	0.00	6	7	2	0
3340022	BN02V		15	15	0.00	6	5	4	0
			30	30		12	12	6	0
			100.00	100.00	0.00	40.00	40.00	20.00	0.00
3340023	BO01V	GESTION DE LA EFICIENCIA REPRODUCTIVA Y GENETICA	13	12	7.69	1	7	4	1
3340023	BO02V		13	10	23.08	2	3	5	3
			26	22		3	10	9	4
			100.00	84.62	15.38	11.54	38.46	34.62	15.38
TOTAL MEDICINA VETERINARIA Y ZOOTECNIA			829	719	13	185	332	202	110

TOTAL DE ALUMNOS EVALUADOS CLASIFICADOS POR DIVISION, CARRERA, UEA, GRUPO, TASA DE ACREDITACION Y ESCALA DE CALIFICACIONES

TRONCO DE CARRERA DEL TRIMESTRE 17I EN EVALUACION GLOBAL

UNIDAD: XOCHIMILCO

DIVISION: CIENCIAS BIOLÓGICAS Y DE LA SALUD

NIVEL: LICENCIATURA

TURNO: MATUTINO

CLAVE UEA	GRUPO	NOMBRE	Evaludad.	Acredit.	Tasa Rep.	MB	B	S	NA
LICENCIATURA EN NUTRICION HUMANA									
3350017	BD01N	ALIMENTACION DEL INDIVIDUO SANO	19	18	5.26	3	9	6	1
			19	18		3	9	6	1
			100.00	94.74	5.26	15.79	47.37	31.58	5.26
3350018	BE01N	EVALUACION DEL ESTADO DE NUTRICION DE LOS GRUPOS HUMANOS	19	18	5.26	2	13	3	1
3350018	BE02N		25	23	8.00	9	13	1	2
3350018	BE03N		24	24	0.00	18	6	0	0
			68	65		29	32	4	3
			100.00	95.59	4.41	42.65	47.06	5.88	4.41
3350019	BF01N	NUTRICION, GENERO Y SALUD REPRODUCTIVA	23	20	13.04	8	10	2	3
3350019	BF02N		23	23	0.00	8	14	1	0
			46	43		16	24	3	3
			100.00	93.48	6.52	34.78	52.17	6.52	6.52
3350020	BG01N	NUTRICION EN LAS ETAPAS TEMPRANAS DE LA VIDA	16	16	0.00	2	11	3	0
			16	16		2	11	3	0
			100.00	100.00	0.00	12.50	68.75	18.75	0.00
3350021	BH01N	NUTRICION, CRECIM. Y DESARR. EN LA ETAPA ESC. Y ADOLESCENTE	23	20	13.04	6	9	5	3
3350021	BH02N		23	23	0.00	5	12	6	0
3350021	BH03N		22	12	45.45	3	3	6	10
			68	55		14	24	17	13
			100.00	80.88	19.12	20.59	35.29	25.00	19.12
3350022	BI01N	NUTRICION Y SALUD DE LA POBLACION ADULTA	25	25	0.00	12	13	0	0
3350022	BI02N		22	21	4.55	6	15	0	1
			47	46		18	28	0	1
			100.00	97.87	2.13	38.30	59.57	0.00	2.13
3350023	BJ01N	NUTRICION DE LA POBLACION MAYOR DE SESENTA AÑOS	16	15	6.25	6	9	0	1
3350023	BJ02N		16	16	0.00	4	6	6	0
			32	31		10	15	6	1
			100.00	96.88	3.13	31.25	46.88	18.75	3.13
3350024	BK01N	POLIT. ALIMENTARIAS Y PROGRAMAS DE ALIMENTACION Y NUTRICION	19	19	0.00	13	6	0	0
			19	19		13	6	0	0
			100.00	100.00	0.00	68.42	21.58	0.00	0.00

TOTAL DE ALUMNOS EVALUADOS CLASIFICADOS POR DIVISION, CARRERA, UEA, GRUPO, TASA DE ACREDITACION Y ESCALA DE CALIFICACIONES

TRONCO DE CARRERA DEL TRIMESTRE 17I EN EVALUACION GLOBAL

UNIDAD: XOCHIMILCO

DIVISION: CIENCIAS BIOLOGICAS Y DE LA SALUD

NIVEL: LICENCIATURA

TURNO: MATUTINO

CLAVE UEA	GRUPO	NOMBRE	Evaludad.	Accredit.	Tasa Rep.	MB	B	S	NA
3350025	BL01N	MANEJO NUTRICIO INTEGRAL	24	24	0.00	5	17	2	0
3350025	BL02N		25	25	0.00	25	0	0	0
			49	49		30	17	2	0
			100.00	100.00	0.00	61.22	34.69	4.08	0.00
3350026	BM01N	CONTROL SANITARIO Y SERVICIOS DE ALIMENTOS	23	23	0.00	20	3	0	0
3350026	BM02N		22	19	13.64	8	8	3	3
			45	42		28	11	3	3
			100.00	93.33	6.67	62.22	24.44	6.67	6.67
TOTAL LICENCIATURA EN NUTRICION HUMANA			409	384	6	163	177	44	25

TOTAL DE ALUMNOS EVALUADOS CLASIFICADOS POR DIVISION, CARRERA, UEA, GRUPO, TASA DE ACREDITACION Y ESCALA DE CALIFICACIONES

TRONCO DE CARRERA DEL TRIMESTRE 17I EN EVALUACION GLOBAL

UNIDAD: XOCHIMILCO

DIVISION: CIENCIAS BIOLÓGICAS Y DE LA SALUD

NIVEL: LICENCIATURA

TURNO: MATUTINO

CLAVE UEA	GRUPO	NOMBRE	Evaludad.	Acredit.	Tasa Rep.	MB	B	S	NA
QUIMICA FARMACEUTICA BIOLÓGICA									
3360010	BA01QE	ESTADISTICA	9	4	55.56	3	1	0	5
			9	4		3	1	0	5
			100.00	44.44	55.56	33.33	11.11	0.00	55.56
3360015	BF01Q	EVAL. DE MATERIAS PRIMAS PARA LA PRODUC. DE MEDICAMENTOS	23	16	30.43	0	6	10	7
3360015	BF02Q		20	10	50.00	0	7	3	10
3360015	BF03Q		21	14	33.33	0	9	5	7
			64	40		0	22	18	24
			100.00	62.50	37.50	0.00	34.38	28.13	37.50
3360016	BG01Q	LOS FARMACOS COMO MODIFICADORES DE FUNCIONES BIOLÓGICAS	28	27	3.57	0	22	5	1
3360016	BG02Q		24	22	8.33	7	12	3	2
			52	49		7	34	8	3
			100.00	94.23	5.77	13.46	65.38	15.38	5.77
3360018	BI01Q	EVALUACION DE LA CALIDAD DE LOS MEDICAMENTOS	19	19	0.00	2	14	3	0
			19	19		2	14	3	0
			100.00	100.00	0.00	10.53	73.68	15.79	0.00
3360019	BJ01Q	PREVENCION Y CONTROL DE LA PROPAGACION MICROBIANA	23	22	4.35	6	9	7	1
3360019	BJ02Q		25	25	0.00	5	10	10	0
			48	47		11	19	17	1
			100.00	97.92	2.08	22.92	39.58	35.42	2.08
3360020	BK01Q	OBTENCION DE METABOLITOS DE INTERES INDUSTRIAL PARA LA SALUD	28	27	3.57	2	20	5	1
3360020	BK02Q		27	24	11.11	4	14	6	3
			55	51		6	34	11	4
			100.00	92.73	7.27	10.91	61.82	20.00	7.27
3360021	BL01Q	ASEGURAMIENTO DE LA CALIDAD EN LA INDUSTRIA QUIMICO FARMAC.	15	15	0.00	1	10	4	0
			15	15		1	10	4	0
			100.00	100.00	0.00	6.67	66.67	26.67	0.00
3360022	BL01Q	TECNOLOGIAS MOLECULARES PARA EL DIAG. Y LA TERAPEUTICA	12	11	8.33	3	5	3	1

TOTAL DE ALUMNOS EVALUADOS CLASIFICADOS POR DIVISION, CARRERA, UEA, GRUPO, TASA DE ACREDITACION Y ESCALA DE CALIFICACIONES

TRONCO DE CARRERA DEL TRIMESTRE 17I EN EVALUACION GLOBAL

UNIDAD: XOCHIMILCO

DIVISION: CIENCIAS BIOLOGICAS Y DE LA SALUD

NIVEL: LICENCIATURA

TURNO: MATUTINO

CLAVE UEA	GRUPO	NOMBRE	Evaludad.	Acredit.	Tasa Rep.	MB	B	S	NA
			12	11		3	5	3	1
			100.00	91.67	8.33	25.00	41.67	25.00	8.33
3360026	BB01QM	MATEMATICAS	25	13	48.00	3	3	7	12
3360026	BB02QM		23	8	65.22	2	2	4	15
3360026	BB03QM		21	19	9.52	3	5	11	2
3360026	BB04QM		23	20	13.04	5	9	6	3
3360026	BB05QM		24	20	16.67	1	8	11	4
			116	80		14	27	39	36
			100.00	68.97	31.03	12.07	23.28	33.62	31.03
3360027	BC01QQ	QUIMICA	17	15	11.76	5	4	6	2
3360027	BC02QQ		14	12	14.29	3	2	7	2
3360027	BC03QQ		17	17	0.00	4	11	2	0
			48	44		12	17	15	4
			100.00	91.67	8.33	25.00	35.42	31.25	8.33
3360028	BD01Q	SINTESIS Y REACTIVIDAD DE LOS COMPUESTOS ORGANICOS	24	11	54.17	0	8	3	13
3360028	BD02Q		21	13	38.10	4	5	4	8
			45	24		4	13	7	21
			100.00	53.33	46.67	8.89	28.89	15.56	46.67
3360029	BE01Q	OBTENCION DE COMPUESTOS ORGANICOS DE INTERES FARMACEUTICO	23	22	4.35	9	11	2	1
3360029	BE02Q		18	11	38.89	3	7	1	7
3360029	BE03Q		24	22	8.33	7	8	7	2
3360029	BE04Q		28	28	0.00	8	17	3	0
			93	83		27	43	13	10
			100.00	89.25	10.75	29.03	46.24	13.98	10.75
3360030	BH01Q	DISEÑO Y OBTENCION DE MEDICAMENTOS DE CALIDAD	21	21	0.00	0	11	10	0
3360030	BH02Q		26	26	0.00	3	22	1	0
3360030	BH03Q		26	26	0.00	11	14	1	0
			73	73		14	47	12	0
			100.00	100.00	0.00	19.18	64.38	16.44	0.00
TOTAL QUIMICA FARMACEUTICA BIOLOGICA			649	540	17	104	286	150	109

TOTAL DE ALUMNOS EVALUADOS CLASIFICADOS POR DIVISION, CARRERA, UEA, GRUPO, TASA DE ACREDITACION Y ESCALA DE CALIFICACIONES

TRONCO DE CARRERA DEL TRIMESTRE 17I EN EVALUACION GLOBAL

UNIDAD: XOCHIMILCO

DIVISION: CIENCIAS BIOLOGICAS Y DE LA SALUD

NIVEL: LICENCIATURA

TURNO: VESPERTINO

CLAVE UEA	GRUPO	NOMBRE	Evaludad.	AcREDIT.	Tasa Rep.	MB	B	S	NA
QUIMICA FARMACEUTICA BIOLOGICA									
3360010	BA51QE	ESTADISTICA	9	3	66.67	0	2	1	6
			9	3		0	2	1	6
			100.00	33.33	66.67	0.00	22.22	11.11	66.67
3360015	BF51Q	EVAL. DE MATERIAS PRIMAS PARA LA PRODUC. DE MEDICAMENTOS	21	19	9.52	0	8	11	2
			21	19		0	8	11	2
			100.00	90.48	9.52	0.00	38.10	52.38	9.52
3360016	BG51Q	LOS FARMACOS COMO MODIFICADORES DE FUNCIONES BIOLOGICAS	24	24	0.00	17	6	1	0
			24	24		17	6	1	0
			100.00	100.00	0.00	70.83	25.00	4.17	0.00
3360018	BI51Q	EVALUACION DE LA CALIDAD DE LOS MEDICAMENTOS	22	22	0.00	14	8	0	0
			22	22		14	8	0	0
			100.00	100.00	0.00	63.64	36.36	0.00	0.00
3360019	BJ51Q	PREVENCION Y CONTROL DE LA PROPAGACION MICROBIANA	17	17	0.00	9	7	1	0
3360019	BJ52Q		23	23	0.00	4	17	2	0
			40	40		13	24	3	0
			100.00	100.00	0.00	32.50	60.00	7.50	0.00
3360020	BK51Q	OBTENCION DE METABOLITOS DE INTERES INDUSTRIAL PARA LA SALUD	24	22	8.33	4	15	3	2
			24	22		4	15	3	2
			100.00	91.67	8.33	16.67	62.50	12.50	8.33
3360026	BB51QM	MATEMATICAS	23	18	21.74	14	3	1	5
3360026	BB52QM		24	23	4.17	18	5	0	1
3360026	BB53QM		19	17	10.53	13	4	0	2
			66	58		45	12	1	8
			100.00	87.88	12.12	68.18	18.18	1.52	12.12
3360027	BC51QQ	QUIMICA	14	10	28.57	0	9	1	4
3360027	BC52QQ		19	15	21.05	0	12	3	4
3360027	BC53QQ		20	11	45.00	1	9	1	9
			53	36		1	30	5	17
			100.00	67.92	32.08	1.89	56.60	9.43	32.08

TOTAL DE ALUMNOS EVALUADOS CLASIFICADOS POR DIVISION, CARRERA, UEA, GRUPO, TASA DE ACREDITACION Y ESCALA DE CALIFICACIONES

TRONCO DE CARRERA DEL TRIMESTRE 17I EN EVALUACION GLOBAL

UNIDAD: XOCHIMILCO

DIVISION: CIENCIAS BIOLÓGICAS Y DE LA SALUD

NIVEL: LICENCIATURA

TURNO: VESPERTINO

CLAVE UEA	GRUPO	NOMBRE	Evaludad.	Acredit.	Tasa Rep.	MB	B	S	NA
3360028	BD51Q	SINTESIS Y REACTIVIDAD DE LOS COMPUESTOS ORGANICOS	19	6	68.42	2	1	3	13
			19	6		2	1	3	13
			100.00	31.58	68.42	10.53	5.26	15.79	68.42
3360029	BE51Q	OBTENCION DE COMPUESTOS ORGANICOS DE INTERES FARMACEUTICO	21	19	9.52	0	0	19	2
3360029	BE52Q		24	15	37.50	5	6	4	9
			45	34		5	6	23	11
			100.00	75.56	24.44	11.11	13.33	51.11	24.44
3360030	BH51Q	DISEÑO Y OBTENCION DE MEDICAMENTOS DE CALIDAD	14	14	0.00	2	10	2	0
3360030	BH52Q		13	13	0.00	5	7	1	0
			27	27		7	17	3	0
			100.00	100.00	0.00	25.93	62.96	11.11	0.00
3360031	BL51Q	DISEÑO Y OBTENCION DE MEDICAMENTOS INNOVADORES	17	17	0.00	0	11	6	0
			17	17		0	11	6	0
			100.00	100.00	0.00	0.00	64.71	35.29	0.00
TOTAL QUIMICA FARMACEUTICA BIOLOGICA			367	308	16	108	140	60	59

V. DIVISIÓN DE CIENCIAS Y ARTES PARA EL DISEÑO

TOTAL DE ALUMNOS EVALUADOS EN LA DIVISION CIENCIAS Y ARTES PARA EL DISENO DEL TRIMESTRE 17I
CLASIFICADOS POR NIVEL, CARRERA, TASA DE NO ACREDITACION Y ESCALA DE CALIFICACIONES EN EVALUACION GLOBAL

UNIDAD: XOCHIMILCO

NIVEL: LICENCIATURA

NOMBRE DEL PLAN	Evaluad.	Acredit.	Tasa Rep.	MB	B	S	NA
TRONCO INTERDIVISIONAL							
	100.0	0.0	0.0	0.0	0.0	0.0	0.0
TRONCO DIVISIONAL							
LICENCIATURA EN ARQUITECTURA	252	208	17.5	117	72	19	44
DISEÑO DE LA COMUNICACION GRAFICA	119	102	14.3	52	38	12	17
LICENCIATURA EN DISEÑO INDUSTRIAL	118	101	14.4	56	35	10	17
LICENCIATURA EN PLANEACION TERRITORIAL	114	88	22.8	46	35	7	26
	603	499		271	180	48	104
	100.0	82.8	17.2	44.9	29.9	8.0	17.2
TRONCO DE CARRERA							
LICENCIATURA EN ARQUITECTURA	643	344	46.5	190	115	39	299
DISEÑO DE LA COMUNICACION GRAFICA	300	230	23.3	120	105	5	70
LICENCIATURA EN DISEÑO INDUSTRIAL	307	132	57.0	101	29	2	175
LICENCIATURA EN PLANEACION TERRITORIAL	205	164	20.0	74	80	10	41
	1455	870		485	329	56	585
	100.0	59.8	40.2	33.3	22.6	3.8	40.2
	2058	1369		756	509	104	689
	100.0	66.5	33.5	36.7	24.7	5.1	33.5

EVALUACIÓN GLOBAL 17/I DIVISIÓN C.A.D. ALUMNOS DEL TRONCO DE CARRERA.

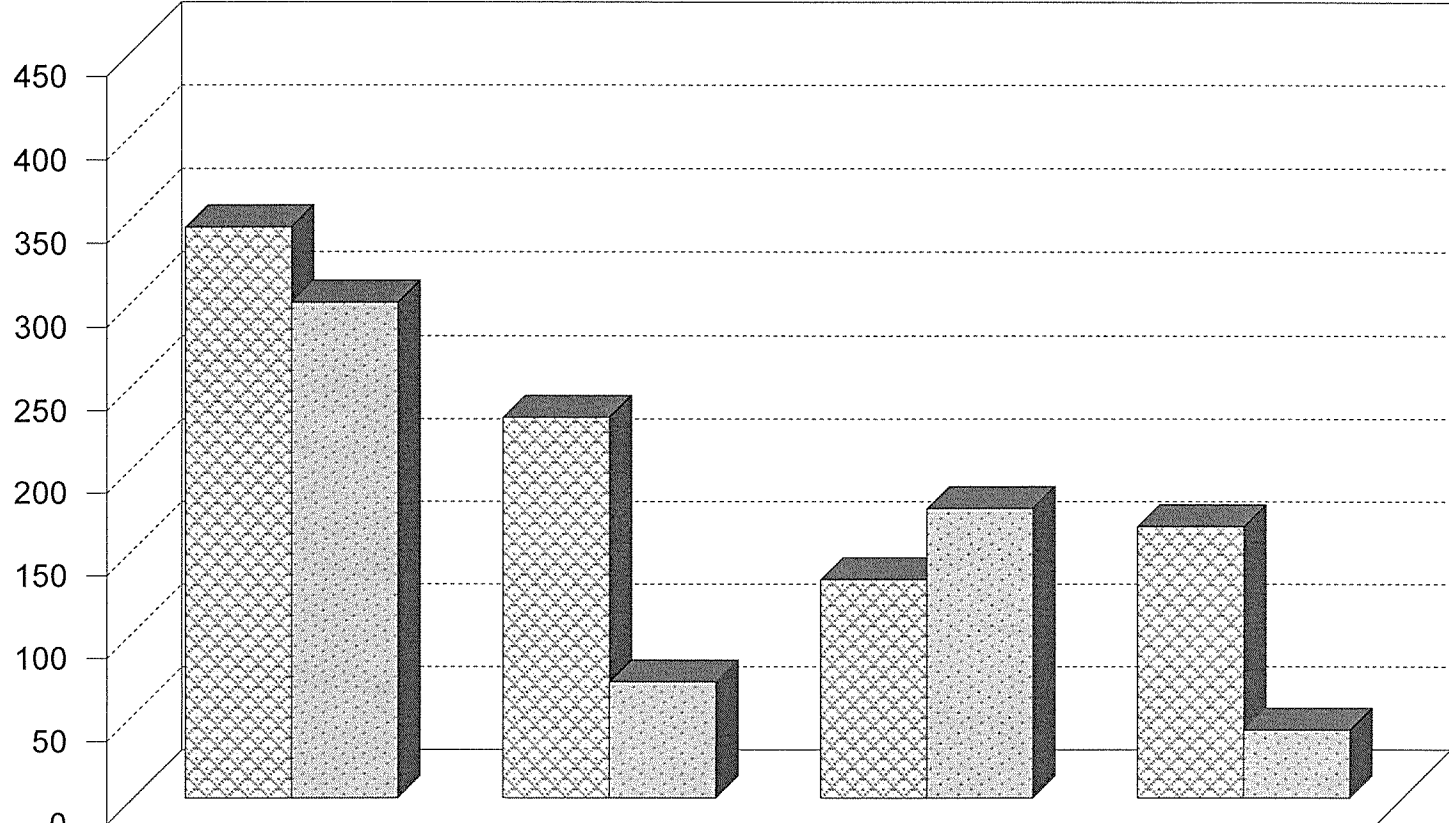

	ARQUITECTURA	DIS.COM.GRÁFICA	D. INDUSTRIAL	PLAN. TERR.
ACREDITADOS	344	230	132	164
NO ACREDITADOS	299	70	175	41

▨ ACREDITADOS ▩ NO ACREDITADOS
CLASIFICADOS POR CARRERA.

Fuente: Archivos C.S.E UAM-X
Sección de Estadística Escolar

EVALUACIÓN GLOBAL 17/I DIVISIÓN C.A.D. ALUMNOS DEL TRONCO DE CARRERA.

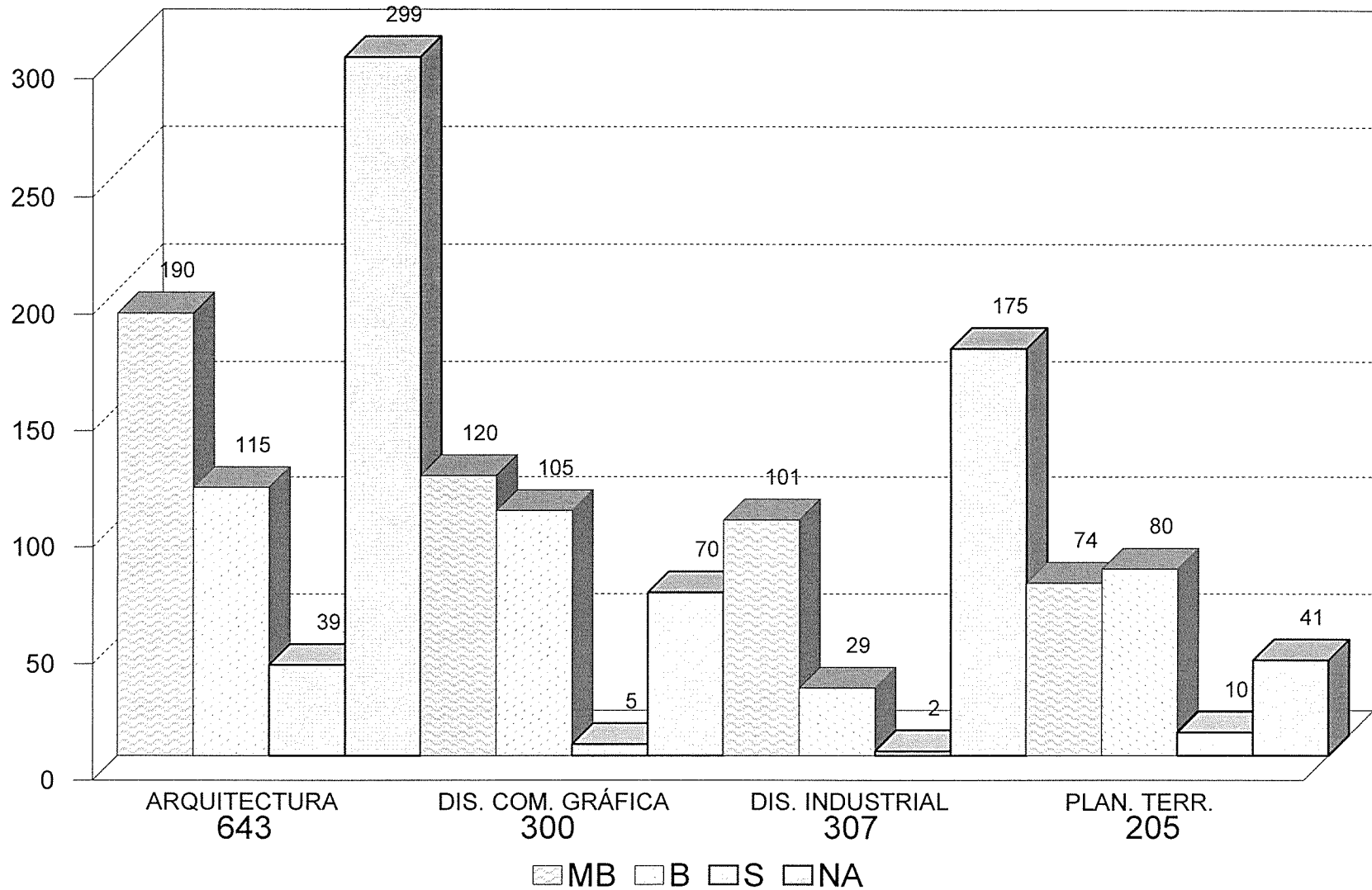

CLASIFICADOS POR CARRERA Y ESCALA DE CALIFICACIÓN.

Fuente: Archivos C.S.E. UAM-X
Sección de Estadística Escolar

TOTAL DE ALUMNOS EVALUADOS CLASIFICADOS POR DIVISION, CARRERA, UEA, GRUPO, TASA DE ACREDITACION Y ESCALA DE CALIFICACIONES

TRONCO DE CARRERA DEL TRIMESTRE 17I EN EVALUACION GLOBAL

UNIDAD: XOCHIMILCO

DIVISION: CIENCIAS Y ARTES PARA EL DISENO

NIVEL: LICENCIATURA

TURNO: MATUTINO

CLAVE UEA	GRUPO	NOMBRE	Evaludad.	Accredit.	Tasa Rep.	MB	B	S	NA
LICENCIATURA EN ARQUITECTURA									
3400002	AE01A	HOMBRE Y ESPACIO ARQUITECTONICO	19	4	78.95	1	2	1	15
3400002	AE02A		15	10	33.33	6	2	2	5
3400002	AE03A		18	3	83.33	1	1	1	15
3400002	AE04A		24	18	25.00	8	9	1	6
			76	35		16	14	5	41
			100.00	46.05	53.95	21.05	18.42	6.58	53.95
3400010	AF01A	ESPACIO ARQUITECTONICO Y DESARROLLO	26	3	88.46	3	0	0	23
3400010	AF02A		21	18	14.29	9	3	6	3
3400010	AF03A		22	9	59.09	4	5	0	13
3400010	AF04A		21	11	47.62	7	3	1	10
			90	41		23	11	7	49
			100.00	45.56	54.44	25.56	12.22	7.78	54.44
3400014	AH01A	MATERIALIZACION DE LA ARQUITECTURA I	30	1	96.67	0	0	1	29
3400014	AH02A		21	9	57.14	6	3	0	12
3400014	AH03A		18	17	5.56	5	10	2	1
3400014	AH04A		16	12	25.00	6	6	0	4
			85	39		17	19	3	46
			100.00	45.88	54.12	20.00	22.35	3.53	54.12
3400018	AI01A	MATERIALIZACION DE LA ARQUITECTURA II	36	10	72.22	9	1	0	26
3400018	AI02A		21	0	100.00	0	0	0	21
3400018	AI03A		33	31	6.06	29	2	0	2
3400018	AI04A		18	13	27.78	12	1	0	5
			108	54		50	4	0	54
			100.00	50.00	50.00	46.30	3.70	0.00	50.00
3400030	AK01A	DESARROLLO DE ESPACIOS ARQUITECTONICOS II	22	18	18.18	0	9	9	4
3400030	AK02A		20	20	0.00	3	15	2	0
3400030	AK03A		26	13	50.00	13	0	0	13
			68	51		16	24	11	17
			100.00	75.00	25.00	23.53	35.29	16.18	25.00
3400034	AL01A	DESARROLLO DE ESPACIOS ARQUITECTONICOS III	26	21	19.23	18	3	0	5
3400034	AL02A		25	17	32.00	10	6	1	8
3400034	AL03A		25	21	16.00	11	10	0	4
			76	59		39	19	1	17
			100.00	77.63	22.37	51.32	25.00	1.32	22.37
TOTAL LICENCIATURA EN ARQUITECTURA			503	279	45	161	91	27	224

TOTAL DE ALUMNOS EVALUADOS CLASIFICADOS POR DIVISION, CARRERA, UEA, GRUPO, TASA DE ACREDITACION Y ESCALA DE CALIFICACIONES

TRONCO DE CARRERA DEL TRIMESTRE 17I EN EVALUACION GLOBAL

UNIDAD: XOCHIMILCO

DIVISION: CIENCIAS Y ARTES PARA EL DISENO

NIVEL: LICENCIATURA

TURNO: VESPERTINO

CLAVE UEA	GRUPO	NOMBRE	Evaludad.	Accredit.	Tasa Rep.	MB	B	S	NA
LICENCIATURA EN ARQUITECTURA									
3400002	AE51A	HOMBRE Y ESPACIO ARQUITECTONICO	13	1	92.31	1	0	0	12
3400002	AE52A		15	14	6.67	3	7	4	1
			28	15		4	7	4	13
			100.00	53.57	46.43	14.29	25.00	14.29	46.43
3400010	AF51A	ESPACIO ARQUITECTONICO Y DESARROLLO	15	3	80.00	1	2	0	12
3400010	AF52A		21	20	4.76	9	10	1	1
			36	23		10	12	1	13
			100.00	63.89	36.11	27.78	33.33	2.78	36.11
3400014	AH51A	MATERIALIZACION DE LA ARQUITECTURA I	24	9	62.50	7	1	1	15
			24	9		7	1	1	15
			100.00	37.50	62.50	29.17	4.17	4.17	62.50
3400018	AI51A	MATERIALIZACION DE LA ARQUITECTURA II	19	3	84.21	1	1	1	16
			19	3		1	1	1	16
			100.00	15.79	84.21	5.26	5.26	5.26	84.21
3400030	AK51A	DESARROLLO DE ESPACIOS ARQUITECTONICOS II	14	5	64.29	0	0	5	9
			14	5		0	0	5	9
			100.00	35.71	64.29	0.00	0.00	35.71	64.29
3400034	AL51A	DESARROLLO DE ESPACIOS ARQUITECTONICOS III	19	10	47.37	7	3	0	9
			19	10		7	3	0	9
			100.00	52.63	47.37	36.84	15.79	0.00	47.37
TOTAL LICENCIATURA EN ARQUITECTURA			140	65	54	29	24	12	75

TOTAL DE ALUMNOS EVALUADOS CLASIFICADOS POR DIVISION, CARRERA, UEA, GRUPO, TASA DE ACREDITACION Y ESCALA DE CALIFICACIONES
TRONCO DE CARRERA DEL TRIMESTRE 17I EN EVALUACION GLOBAL

UNIDAD: XOCHIMILCO

DIVISION: CIENCIAS Y ARTES PARA EL DISENO

NIVEL: LICENCIATURA

TURNO: MATUTINO

CLAVE UEA	GRUPO	NOMBRE	Evaludad.	Acredit.	Tasa Rep.	MB	B	S	NA
DISEÑO DE LA COMUNICACION GRAFICA									
3400004	AE01G	HOMBRE Y COMUNICACION GRAFICA	24	23	4.17	16	7	0	1
3400004	AE02G		29	23	20.69	13	9	1	6
			53	46		29	16	1	7
			100.00	86.79	13.21	54.72	30.19	1.89	13.21
3400012	AF01G	LENGUAJE VISUAL Y MEDIOS TECNICOS	29	24	17.24	10	13	1	5
3400012	AF02G		30	28	6.67	15	12	1	2
			59	52		25	25	2	7
			100.00	88.14	11.86	42.37	42.37	3.39	11.86
3400039	AH01G	LENGUAJE DE LA COMUNICACION GRAFICA II	28	25	10.71	11	13	1	3
3400039	AH02G		23	15	34.78	11	4	0	8
			51	40		22	17	1	11
			100.00	78.43	21.57	43.14	33.33	1.96	21.57
3400040	AI01G	LENGUAJE DE LA COMUNICACION GRAFICA III	25	23	8.00	6	17	0	2
3400040	AI02G		26	19	26.92	3	16	0	7
			51	42		9	33	0	9
			100.00	82.35	17.65	17.65	64.71	0.00	17.65
3400042	AK01G	DESARROLLO DE LA COMUNICACION GRAFICA II	17	14	17.65	9	4	1	3
3400042	AK02G		11	4	63.64	3	1	0	7
3400042	AK03G		25	20	20.00	17	3	0	5
			53	38		29	8	1	15
			100.00	71.70	28.30	54.72	15.09	1.89	28.30
3400043	AL01G	DESARROLLO DE LA COMUNICACION GRAFICA III	8	4	50.00	1	3	0	4
3400043	AL02G		7	0	100.00	0	0	0	7
3400043	AL03G		18	8	55.56	5	3	0	10
			33	12		6	6	0	21
			100.00	36.36	63.64	18.18	18.18	0.00	63.64
TOTAL DISEÑO DE LA COMUNICACION GRAFICA			300	230	23	120	105	5	70

TOTAL DE ALUMNOS EVALUADOS CLASIFICADOS POR DIVISION, CARRERA, UEA, GRUPO, TASA DE ACREDITACION Y ESCALA DE CALIFICACIONES

TRONCO DE CARRERA DEL TRIMESTRE 17I EN EVALUACION GLOBAL

UNIDAD: XOCHIMILCO

DIVISION: CIENCIAS Y ARTES PARA EL DISEÑO

NIVEL: LICENCIATURA

TURNO: MATUTINO

CLAVE UEA	GRUPO	NOMBRE	Evaludad.	Acredit.	Tasa Rep.	MB	B	S	NA
LICENCIATURA EN DISEÑO INDUSTRIAL									
3400045	AE01I	DISEÑO, PRODUCCION IND. Y RACIONALIZACION DE LOS MERCADOS	20	0	100.00	0	0	0	20
3400045	AE02I		19	1	94.74	1	0	0	18
3400045	AE03I		18	1	94.44	0	1	0	17
			57	2		1	1	0	55
			100.00	3.51	96.49	1.75	1.75	0.00	96.49
3400046	AF01I	DISEÑO INDUSTRIAL, CIENCIA Y TECNOLOGIA	27	22	18.52	21	1	0	5
3400046	AF02I		31	4	87.10	2	1	1	27
			58	26		23	2	1	32
			100.00	44.83	55.17	39.66	3.45	1.72	55.17
3400048	AH01I	DISEÑO INDUSTRIAL Y ADECUACION PARA EL CAMBIO TECNOLOGICO	18	13	27.78	11	2	0	5
3400048	AH02I		18	8	55.56	8	0	0	10
			36	21		19	2	0	15
			100.00	58.33	41.67	52.78	5.56	0.00	41.67
3400049	AI01I	DISEÑO INDUSTRIAL E INNOVACION PARA EL CAMBIO TECNOLOGICO	22	13	40.91	5	8	0	9
3400049	AI02I		31	16	48.39	14	2	0	15
			53	29		19	10	0	24
			100.00	54.72	45.28	35.85	18.87	0.00	45.28
3400051	AK01I	PLANEACION, DISEÑO INDUSTRIAL Y DESARROLLO SOCIAL II	29	8	72.41	6	2	0	21
3400051	AK02I		26	19	26.92	14	5	0	7
			55	27		20	7	0	28
			100.00	49.09	50.91	36.36	12.73	0.00	50.91
3400061	AL01I	PLANEACION, DISEÑO INDUSTRIAL Y DESARROLLO SOCIAL III	12	5	58.33	1	4	0	7
3400061	AL02I		15	9	40.00	6	2	1	6
3400061	AL03I		21	13	38.10	12	1	0	8
			48	27		19	7	1	21
			100.00	56.25	43.75	39.58	14.58	2.08	43.75
TOTAL LICENCIATURA EN DISEÑO INDUSTRIAL			307	132	57	101	29	2	175

TOTAL DE ALUMNOS EVALUADOS CLASIFICADOS POR DIVISION, CARRERA, UEA, GRUPO, TASA DE ACREDITACION Y ESCALA DE CALIFICACIONES

TRONCO DE CARRERA DEL TRIMESTRE 17I EN EVALUACION GLOBAL

UNIDAD: XOCHIMILCO

DIVISION: CIENCIAS Y ARTES PARA EL DISENO

NIVEL: LICENCIATURA

TURNO: MATUTINO

CLAVE UEA	GRUPO	NOMBRE	Evaludad.	Acredit.	Tasa Rep.	MB	B	S	NA
LICENCIATURA EN PLANEACION TERRITORIAL									
3400053	AE01P	DESARROLLO REGIONAL	21	17	19.05	10	7	0	4
3400053	AE02P		20	17	15.00	1	14	2	3
			41	34		11	21	2	7
			100.00	82.93	17.07	26.83	51.22	4.88	17.07
3400054	AF01P	ASENTAMIENTOS RURALES	17	16	5.88	11	5	0	1
3400054	AF02P		16	15	6.25	8	7	0	1
			33	31		19	12	0	2
			100.00	93.94	6.06	57.58	36.36	0.00	6.06
3400056	AH01P	ESPAC. URB. PARA LA PROD., INTER. Y CIRC. DE BIENES Y SERV.	32	30	6.25	14	16	0	2
			32	30		14	16	0	2
			100.00	93.75	6.25	43.75	50.00	0.00	6.25
3400057	AI01P	ESPACIO URBANO PARA LA REPRODUCCION SOCIAL	27	19	29.63	7	12	0	8
			27	19		7	12	0	8
			100.00	70.37	29.63	25.93	44.44	0.00	29.63
3400059	AK01P	INSTRUMENTACION Y ADMINISTRACION URBANA	43	21	51.16	6	10	5	22
			43	21		6	10	5	22
			100.00	48.84	51.16	13.95	23.26	11.63	51.16
3400060	AL01P	AGENTES SOCIALES Y GESTION URBANA	8	8	0.00	0	5	3	0
3400060	AL02P		21	21	0.00	17	4	0	0
			29	29		17	9	3	0
			100.00	100.00	0.00	58.62	31.03	10.34	0.00
TOTAL LICENCIATURA EN PLANEACION TERRITORIAL			205	164	20	74	80	10	41

VI. ESTUDIOS DE POSGRADO

UNIVERSIDAD AUTÓNOMA METROPOLITANA
 TOTAL DE ALUMNOS DE POSGRADO EVALUADOS CLASIFICADOS POR DIVISIÓN, CARRERA
 TASA DE NO ACREDITACIÓN Y ESCALA DE CALIFICACIONES

70

UNIDAD XOCHIMILCO

TRIMESTRE: 17/INVIERNO

DIVISIÓN: CIENCIAS SOCIALES Y HUMANIDADES	ALUMNOS		TASA DE REPROB.	MB	B	S	NA	I
	EVALUADOS	ACREDITADOS						
MAESTRÍA EN COMUNICACIÓN Y POLÍTICA	15	15	0.00%	7	8	0	0	0
MAESTRÍA EN DESARROLLO Y PLANEACIÓN DE LA EDUCACIÓN	21	21	0.00%	14	7	0	0	0
ESP., MAE. Y DOC. EN DESARROLLO RURAL	58	57	1.72%	39	17	1	1	0
MAESTRÍA EN ECONOMÍA, GESTIÓN Y POLÍTICAS DE INNOVACIÓN	18	18	0.00%	10	8	0	0	0
MAESTRÍA EN ESTUDIOS DE LA MUJER	23	23	0.00%	8	13	2	0	0
MAESTRÍA EN POLÍTICAS PÚBLICAS	19	19	0.00%	6	13	0	0	0
MAESTRÍA EN PSICOLOGÍA SOCIAL DE GRUPOS E INSTITUCIONES	23	23	0.00%	17	6	0	0	0
MAESTRÍA EN RELACIONES INTERNACIONALES	14	13	7.14%	6	7	0	1	0
MAESTRÍA EN SOCIEDADES SUSTENTABLES	19	17	10.53%	5	12	0	2	0
MAESTRÍA Y DOCTORADO EN CIENCIAS ECONÓMICAS	0	0	0.00%	0	0	0	0	0
DOCTORADO EN CIENCIAS SOCIALES	108	107	0.93%	98	9	0	1	0
POSGRADO INTEGRAL EN CIENCIAS ADMINISTRATIVAS	20	17	15.00%	9	5	3	3	0
SUBTOTAL	338	330	2.37%	219	105	6	8	0
DIVISIÓN: CIENCIAS BIOLÓGICAS Y DE LA SALUD								
MAESTRÍA EN CIENCIAS AGROPECUARIAS	45	44	0.00%	33	11	0	0	1
MAESTRÍA EN CIENCIAS FARMACÉUTICAS	55	53	3.64%	49	4	0	2	0
MAESTRÍA EN CIENCIAS EN SALUD DE LOS TRABAJADORES	23	22	4.35%	16	6	0	1	0
MAESTRÍA EN ECOLOGÍA APLICADA	29	29	0.00%	23	6	0	0	0
MAESTRÍA EN MEDICINA SOCIAL	24	24	0.00%	17	7	0	0	0
MAESTRÍA EN PATOLOGÍA Y MEDICINA BUCAL	11	11	0.00%	5	6	0	0	0
MAESTRÍA EN POBLACIÓN Y SALUD	6	6	0.00%	3	3	0	0	0
MAESTRÍA EN REHABILITACIÓN NEUROLÓGICA	44	44	0.00%	37	7	0	0	0
DOCTORADO EN CIENCIAS AGROPECUARIAS	18	18	0.00%	15	3	0	0	0
DOCTORADO EN CIENCIAS BIOLÓGICAS Y DE LA SALUD	90	90	0.00%	83	7	0	0	0
DOCTORADO EN CIENCIAS EN SALUD COLECTIVA	63	63	0.00%	56	7	0	0	0
SUBTOTAL	408	404	0.74%	337	67	0	3	1
DIVISIÓN: CIENCIAS Y ARTES PARA EL DISEÑO								
MAESTRÍA EN DISEÑO Y PRODUCCIÓN EDITORIAL	24	22	8.33%	8	11	3	2	0
MAESTRÍA EN CIENCIAS Y ARTES PARA EL DISEÑO	48	45	6.25%	23	22	0	3	0
MAESTRÍA EN REUTILIZACIÓN DEL PATRIMONIO EDIFICADO	20	18	10.00%	12	5	1	2	0
DOCTORADO EN CIENCIAS Y ARTES PARA EL DISEÑO	34	33	2.94%	21	12	0	1	0
SUBTOTAL	126	118	6.35%	64	50	4	8	0
TOTAL	872	852	2.18%	620	222	10	19	1

EVALUACIÓN GLOBAL 17/I POSGRADO EVALUADOS, ACREDITADOS, NO ACREDITADOS E INCOMPLETOS

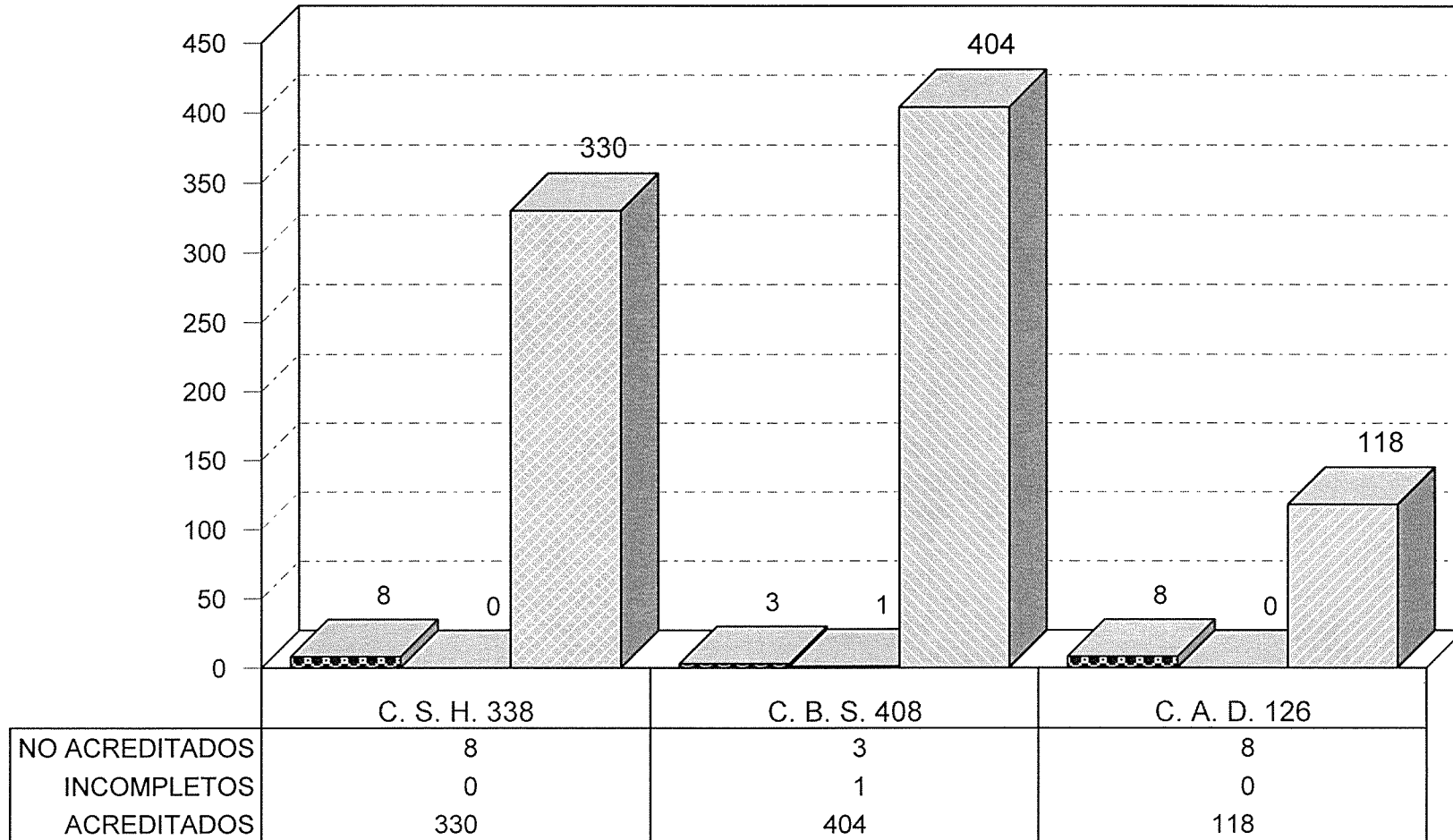

NO ACREDITADOS
 INCOMPLETOS
 ACREDITADOS

Fuente: Archivos C.S.E. UAM-X
Sección de Estadística Escolar

CLASIFICADOS POR DIVISIÓN

EVALUACIÓN GLOBAL 17/II POSGRADO C.S.H. EVALUADOS, ACREDITADOS Y NO ACREDITADOS

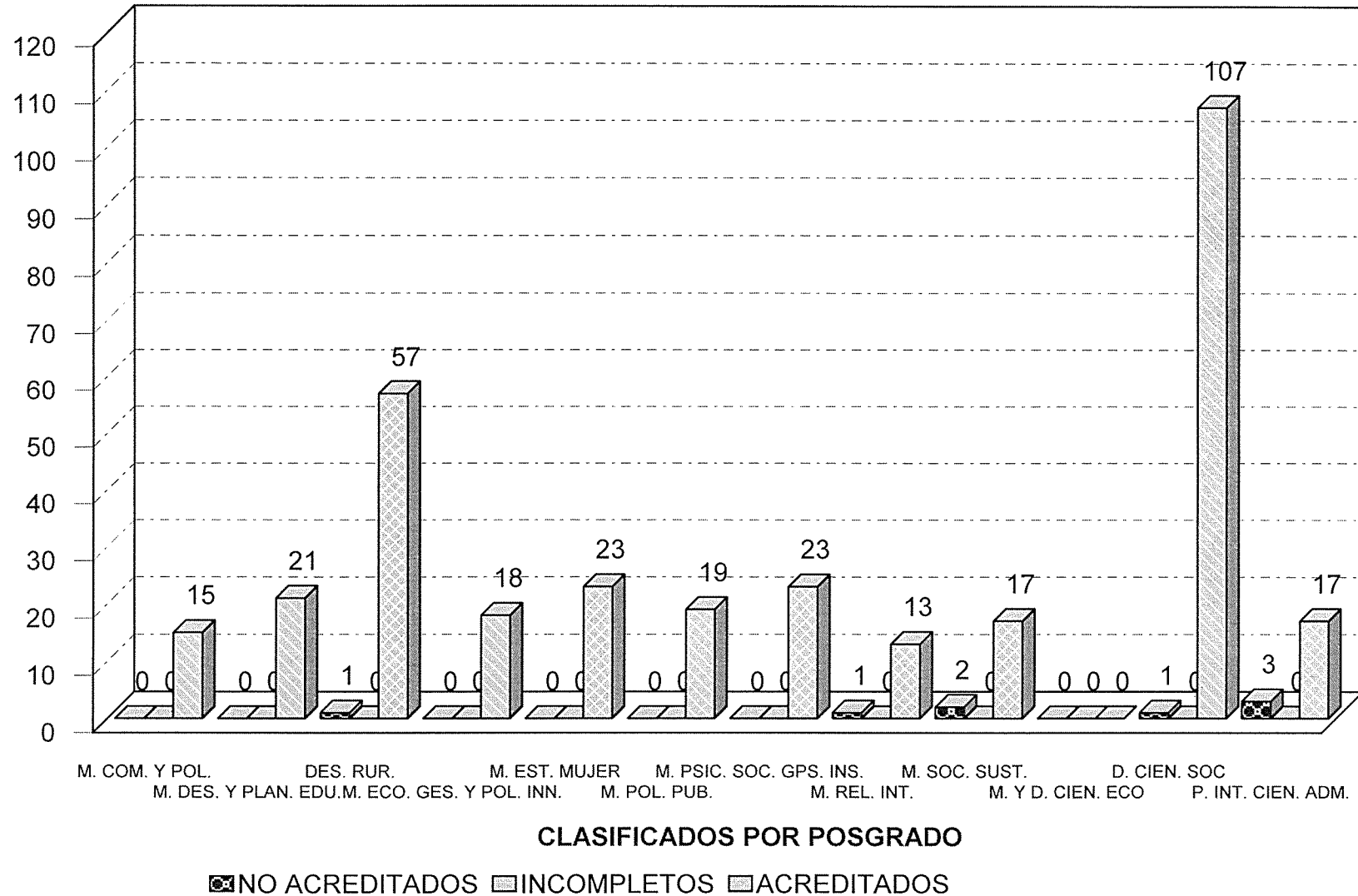

EVALUACIÓN GLOBAL 17/II POSGRADO C.B.S. EVALUADOS, ACREDITADOS Y NO ACREDITADOS

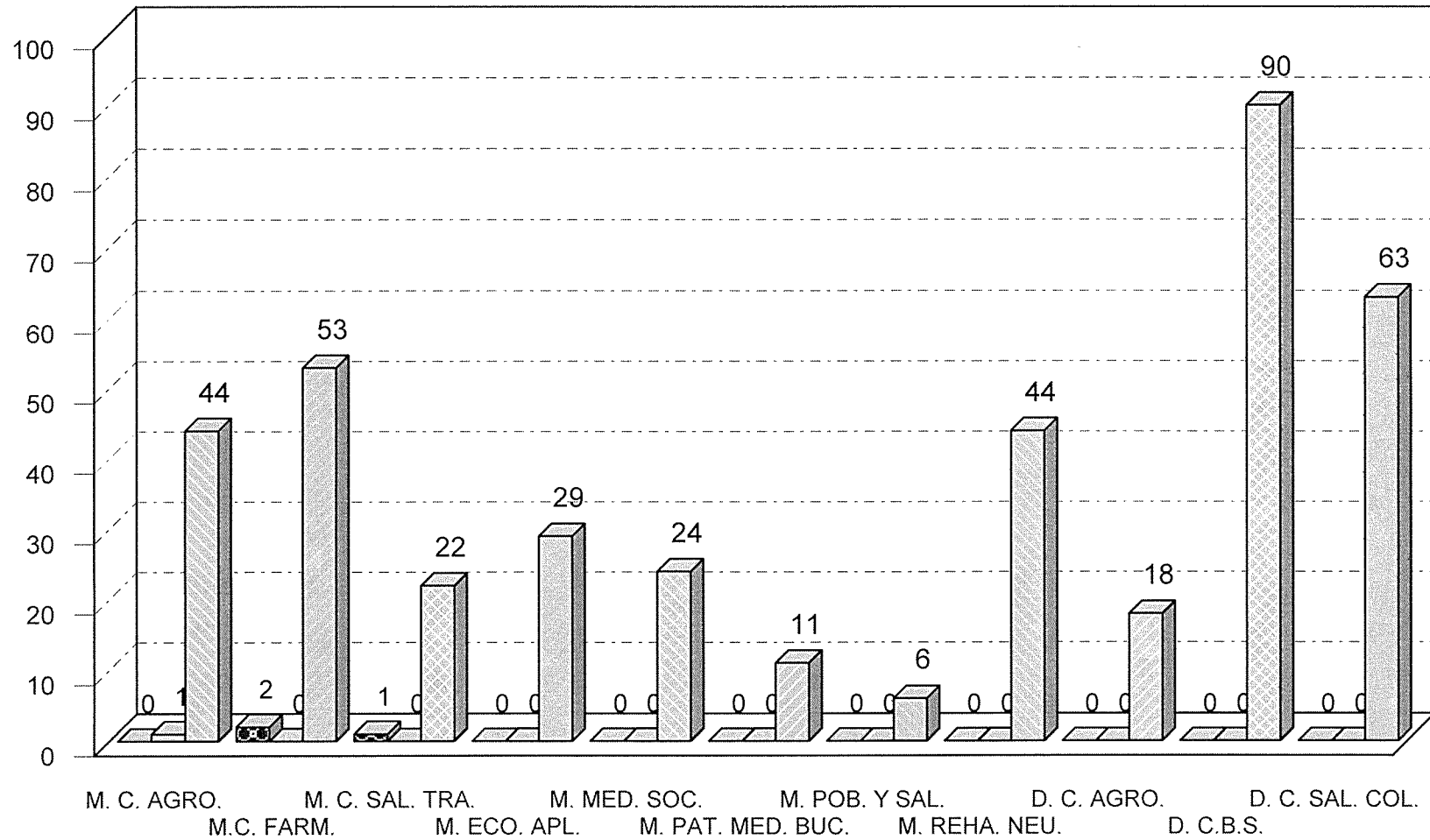

CLASIFICADOS POR POSGRADO

NO ACREDITADOS
 INDETERMINADOS
 ACREDITADOS

Fuente: Archivos C.S.E. UAM-X
Sección de Estadística Escolar

EVALUACIÓN GLOBAL 17/I POSGRADO C.A.D. EVALUADOS, ACREDITADOS Y NO ACREDITADOS

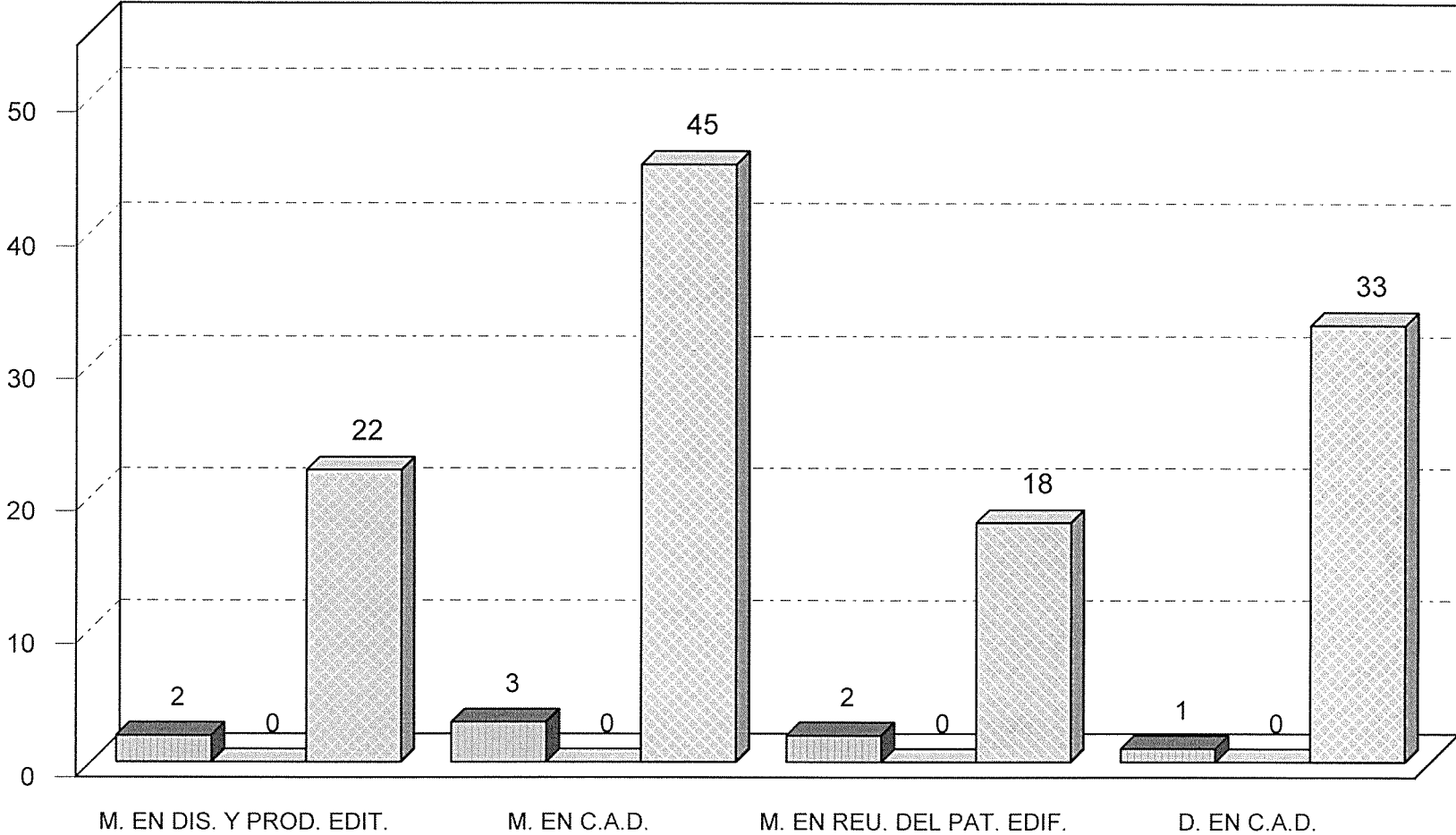

CLASIFICADOS POR POSGRADO

■ NO ACREDITADOS ■ INCOMPLETOS ■ ACREDITADOS

Fuente: Archivos C.S.E. UAM-X
Sección de Estadística Escolar

UNIVERSIDAD AUTÓNOMA METROPOLITANA-XOCHIMILCO

DRA. PATRICIA E. ALFARO MOCTEZUMA

RECTORA

LIC. GUILLERMO JOAQUÍN JIMÉNEZ MERCADO

SECRETARIO

LIC. PERLA CRISTINA TREJO AMEZCUA

COORDINADORA DE SISTEMAS ESCOLARES

LIC. SILVIA ABRIL LARRAINZAR NAVARRO

**JEFA DE LA SECCIÓN DE ESTADÍSTICA
ESCOLAR**

APOYO TECNICO:

LIC. ARACELI PADRÓN BRIVIESCA

LIC. PEDRO FIGUEROA VILLEGAS

APOYO SECRETARIAL:

XIMENA ALEJANDRA SALINAS GUTIÉRREZ

ELABORACIÓN DEL PROGRAMA “EVALUACIÓN GLOBAL Y RECUPERACIÓN”:

DIRECCIÓN DE TECNOLOGÍAS DE LA INFORMACIÓN

DEPARTAMENTO DEL SUBSISTEMA DE ADMINISTRACIÓN ESCOLAR