



UNIVERSIDAD AUTÓNOMA METROPOLITANA

UNIDAD XOCHIMILCO

Informe Estadístico de Evaluación Global

Trimestre 15/PRIMAVERA

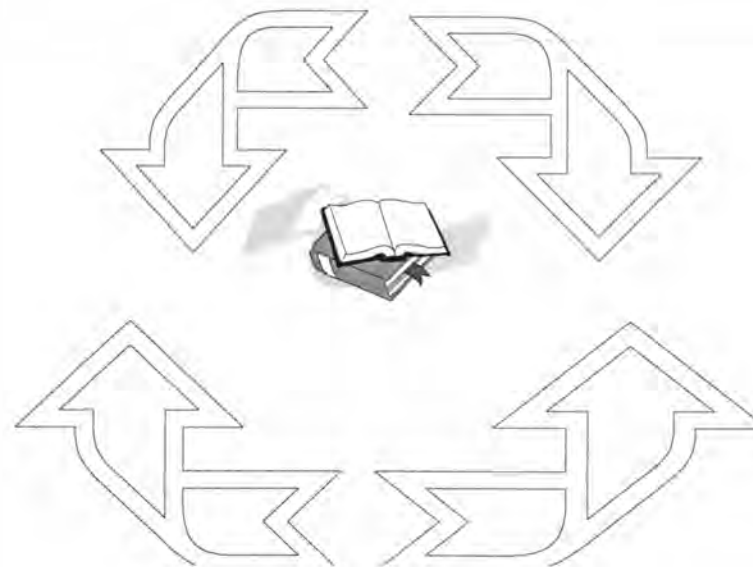

Coordinación de Sistemas Escolares

Sección de Estadística Escolar

ÍNDICE DE LOS CUADROS CONTENIDOS EN EL INFORME DE EVALUACIÓN GLOBAL TRIMESTRE 15/PRIMAVERA

Introducción	1
I. Cuadro General	2
▪ Total de alumnos evaluados en la UAM-X, clasificados por División, Carrera, Tasa de no Acreditación y Escala de Calificación	3
▪ Gráfica.- Total de alumnos evaluados, acreditados y no acreditados, clasificados por División	4
▪ Gráfica.-Alumnos evaluados, acreditados y tasa de no acreditación. División C.S.H. por carrera	5
▪ Gráfica.-Alumnos evaluados, acreditados y tasa de no acreditación. División C.B.S. por carrera	6
▪ Gráfica.-Alumnos evaluados, acreditados y tasa de no acreditación. División C.A.D. por carrera	7
II. Tronco Interdivisional	8
▪ Total de alumnos evaluados en el Tronco Interdivisional, clasificados por División, Carrera, Tasa de no Acreditación y Escala de Calificación	9
▪ Gráfica.- Alumnos del Tronco Interdivisional, clasificados por División y Escala de Calificación	10
▪ Total de alumnos evaluados del Tronco Interdivisional, clasificados por División, Turno, U.E.A., Grupo, Tasa de no Acreditación y Escala de Calificación.	11
III. Tronco Divisional	14
▪ Total de alumnos evaluados en el Tronco Divisional, clasificados por División, Carrera, Tasa de no Acreditación y Escala de Calificación	15
▪ Gráfica.- Alumnos del Tronco Divisional, clasificados por División y Escala de Calificación	16
▪ Total de alumnos evaluados en el Tronco Divisional, clasificados por División, U.E.A., Turno, Grupo, Tasa de no Acreditación y Escala de Calificación. División C.S.H.	17
▪ Total de alumnos evaluados en el Tronco Divisional, clasificados por División, U.E.A., Turno, Grupo, Tasa de no Acreditación y Escala de Calificación. División C.B.S.	19
▪ Total de alumnos evaluados en el Tronco Divisional, clasificados por División, U.E.A., Turno, Grupo, Tasa de no Acreditación y Escala de Calificación. División C.A.D.	21
IV. División de Ciencias Sociales y Humanidades	23
▪ Total de alumnos evaluados en la División de C.S.H., clasificados por Nivel, Carrera, Tasa de no Acreditación y Escala de Calificación	24
▪ Gráfica.- Alumnos del Tronco de Carrera, clasificados por Carrera	25
▪ Gráfica.- Alumnos del Tronco de Carrera, clasificados por Carrera y Escala de Calificación	26
Total de alumnos evaluados en el Tronco de Carrera de Administración, clasificados por División, Carrera, Turno, U.E.A., Grupo, Tasa de no Acreditación y Escala de Calificación	27

▪ Total de alumnos evaluados en el Tronco de Carrera de Comunicación Social, clasificados por División, Carrera, Turno, U.E.A., Grupo, Tasa de no Acreditación y Escala de Calificación	29
▪ Total de alumnos evaluados en el Tronco de Carrera de Economía, clasificados por División, Carrera, Turno, U.E.A., Grupo, Tasa de no Acreditación y Escala de Calificación	31
▪ Total de alumnos evaluados en el Tronco de Carrera de Psicología, clasificados por División, Carrera, Turno, U.E.A., Grupo, Tasa de no Acreditación y Escala de Calificación	33
▪ Total de alumnos evaluados en el Tronco de Carrera de Sociología, clasificados por División, Carrera, Turno, U.E.A., Grupo, Tasa de no Acreditación y Escala de Calificación	37
▪ Total de alumnos evaluados en el Tronco de Carrera de Política y Gestión Social División, Carrera, Turno, U.E.A., Grupo, Tasa de no Acreditación y Escala de Calificación	39
V. División de Ciencias Biológicas y de la Salud	40
▪ Total de alumnos evaluados en la División de C.B.S., clasificados por Nivel, Carrera, Tasa de no Acreditación y Escala de Calificación	41
▪ Gráfica.- Alumnos del Tronco de Carrera, clasificados por Carrera	42
▪ Gráfica.- Alumnos del Tronco de Carrera, clasificados por Carrera y Escala de Calificación	43
▪ Total de alumnos evaluados en el Tronco de Carrera de Agronomía, clasificados por División, Carrera, Turno, U.E.A., Grupo, Tasa de no Acreditación y Escala de Calificación	44
▪ Total de alumnos evaluados en el Tronco de Carrera de Biología, clasificados por División, Carrera, Turno, U.E.A., Grupo, Tasa de no Acreditación y Escala de Calificación	46
▪ Total de alumnos evaluados en el Tronco de Carrera de Enfermería, clasificados por División, Carrera, Turno, U.E.A., Grupo, Tasa de no Acreditación y Escala de Calificación	48
▪ Total de alumnos evaluados en el Tronco de Carrera de Estomatología, clasificados por División, Carrera, Turno, U.E.A., Grupo, Tasa de no Acreditación y Escala de Calificación	50
▪ Total de alumnos evaluados en el Tronco de Carrera de Medicina, clasificados por División, Carrera, Turno, U.E.A., Grupo, Tasa de no Acreditación y Escala de Calificación	53
▪ Total de alumnos evaluados en el Tronco de Carrera de M. V. Z., clasificados por División, Carrera, Turno, U.E.A., Grupo, Tasa de no Acreditación y Escala de Calificación	56
▪ Total de alumnos evaluados en el Tronco de Carrera de Nutrición, clasificados por División, Carrera, Turno, U.E.A., Grupo, Tasa de no Acreditación y Escala de Calificación	58
▪ Total de alumnos evaluados en el Tronco de Carrera de Q. F. B., clasificados por División, Carrera, Turno, U.E.A., Grupo, Tasa de no Acreditación y Escala de Calificación	60
VI. División de Ciencias y Artes para el Diseño	64
▪ Total de alumnos evaluados en la División de C.A.D., clasificados por Nivel, Carrera, Tasa de no Acreditación y Escala de Calificación	65
▪ Gráfica.- Alumnos del Tronco de Carrera, clasificados por Carrera	66
▪ Gráfica.- Alumnos del Tronco de Carrera, clasificados por Carrera y Escala de Calificación	67

▪ Total de alumnos evaluados en el Tronco de Carrera de Arquitectura, clasificados por División Carrera, Turno, U.E.A., Grupo, Tasa de no Acreditación y Escala de Calificación	68
▪ Total de alumnos evaluados en el Tronco de Carrera de Diseño de la Comunicación Gráfica, clasificados por División, Carrera, Turno, U.E.A., Grupo, Tasa de no Acreditación y Escala de Calificación	70
▪ Total de alumnos evaluados en el Tronco de Carrera de Diseño Industrial, clasificados por División, Carrera, Turno, U.E.A., Grupo, Tasa de no Acreditación y Escala de Calificación	71
▪ Total de alumnos evaluados en el Tronco de Carrera de Planeación Territorial, clasificados por División, Carrera, Turno, U.E.A., Grupo, Tasa de no Acreditación y Escala de Calificación	72
VII. Estudios de Posgrado	73
▪ Total de alumnos evaluados en estudios de posgrado, clasificados por posgrado, Tasa de no Acreditación y Escala de Calificación	74
▪ Gráfica.- Alumnos de Estudios de posgrado, clasificados por posgrado y Tasa de no Acreditación	75
▪ Gráfica.- Alumnos de Estudios de posgrado de la División de CSH, clasificados por posgrado y Tasa de no Acreditación	76
▪ Gráfica.- Alumnos de Estudios de posgrado de la División de CBS, clasificados por posgrado y Tasa de no Acreditación	77
▪ Gráfica.- Alumnos de Estudios de posgrado de la División de CAD, clasificados por posgrado y Tasa de no Acreditación	78

INTRODUCCIÓN

La Coordinación de Sistemas Escolares de la Universidad Autónoma Metropolitana-Xochimilco, presenta el **Informe Estadístico de Evaluación Global** correspondiente al **Trimestre 15/PRIMAVERA**, que contempla la información de los Estudios a Nivel Licenciatura y Posgrado.

El objetivo fundamental de este trabajo es el de describir el movimiento académico de los alumnos en las unidades de enseñanza-aprendizaje, por medio de sus resultados de evaluación, para poder realizar un análisis del comportamiento que permita sustentar estudios de planeación y evaluación académica.

Agradecemos de antemano todas las observaciones que se sirvan señalar a este trabajo.

Sección de Estadística Escolar
Diciembre, 2015.

I. CUADRO GENERAL

UNIDAD: KOCHIMILCO

NIVEL: LICENCIATURA

DIVISION:

NOMBRE DEL PLAN	Evaludad.	Accredit.	Tasa Rep.	MB	B	S	NA
CIENCIAS SOCIALES Y HUMANIDADES							
LICENCIATURA EN ADMINISTRACION	701	514	27	133	323	58	187
LICENCIATURA EN COMUNICACION SOCIAL	786	708	10	348	305	55	78
LICENCIATURA EN ECONOMIA	632	333	47	83	192	58	299
LICENCIATURA EN PSICOLOGIA	1261	1128	11	707	356	65	133
LICENCIATURA EN SOCIOLOGIA	629	484	23	219	216	49	145
POLITICA Y GESTION SOCIAL	295	217	26	68	117	32	78
SUB_TOTAL	4304	3384	21.4	1558	1509	317	920
	100.0	78.6		36.2	35.1	7.4	21.4
CIENCIAS BIOLÓGICAS Y DE LA SALUD							
LICENCIATURA EN BIOLOGIA	703	615	13	184	311	120	88
LICENCIATURA EN ENFERMERIA	465	448	4	236	168	44	17
LICENCIATURA EN ESTOMATOLOGIA	681	613	10	215	303	95	68
QUIMICA FARMACEUTICA BIOLOGICA	1143	938	18	315	427	196	205
MEDICINA VETERINARIA Y ZOOTECNIA	882	751	15	225	328	198	131
LICENCIATURA EN AGRONOMIA	588	527	10	169	297	61	61
LICENCIATURA EN MEDICINA	1042	964	7	599	283	82	78
LICENCIATURA EN NUTRICION HUMANA	564	523	7	249	211	63	41
SUB_TOTAL	6068	5379	11.4	2192	2328	859	689
	100.0	88.6		36.1	38.4	14.2	11.4
CIENCIAS Y ARTES PARA EL DISEÑO							
LICENCIATURA EN ARQUITECTURA	857	579	32	301	210	68	278
DISEÑO DE LA COMUNICACION GRAFICA	461	335	27	186	136	13	126
LICENCIATURA EN DISEÑO INDUSTRIAL	462	319	31	243	65	11	143
LICENCIATURA EN PLANEACION TERRITORIAL	348	263	24	118	124	21	85
SUB_TOTAL	2128	1496	29.7	848	535	113	632
	100.0	70.3		39.9	25.1	5.3	29.7
TOTAL	12500	10259		4598	4372	1289	2241

EVALUACIÓN GLOBAL 15/PRIMAVERA TOTAL ALUMNOS EVALUADOS, ACREDITADOS Y NO ACREDITADOS

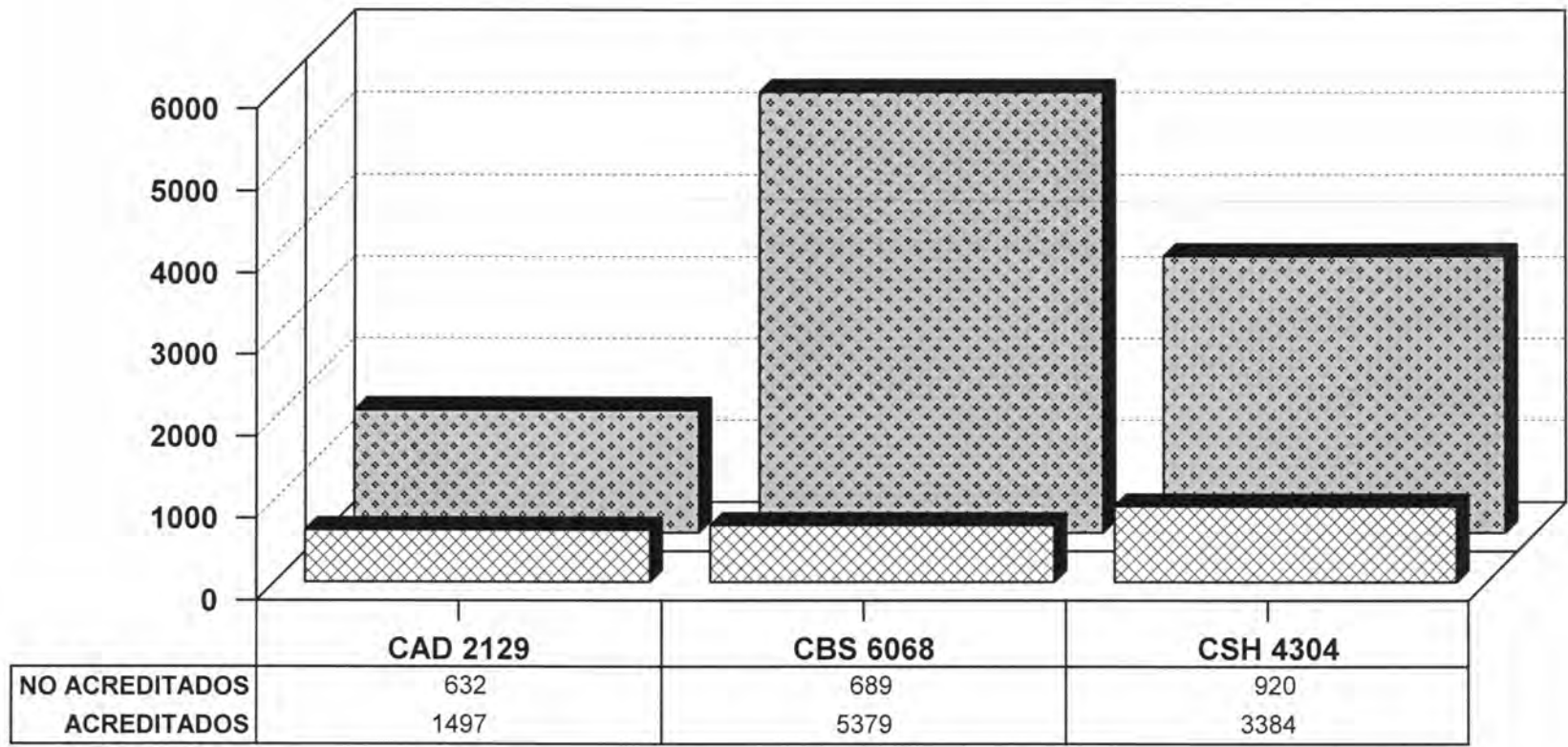

▣ NO ACREDITADOS ▣ ACREDITADOS

CLASIFICADOS POR DIVISIÓN

Fuente: Archivos C.S.E. UAM-X
Sección de Estadística Escolar

EVALUACIÓN GLOBAL 15/P ALUMNOS EVALUADOS ACREDITADOS Y TASA DE NO ACREDITACIÓN

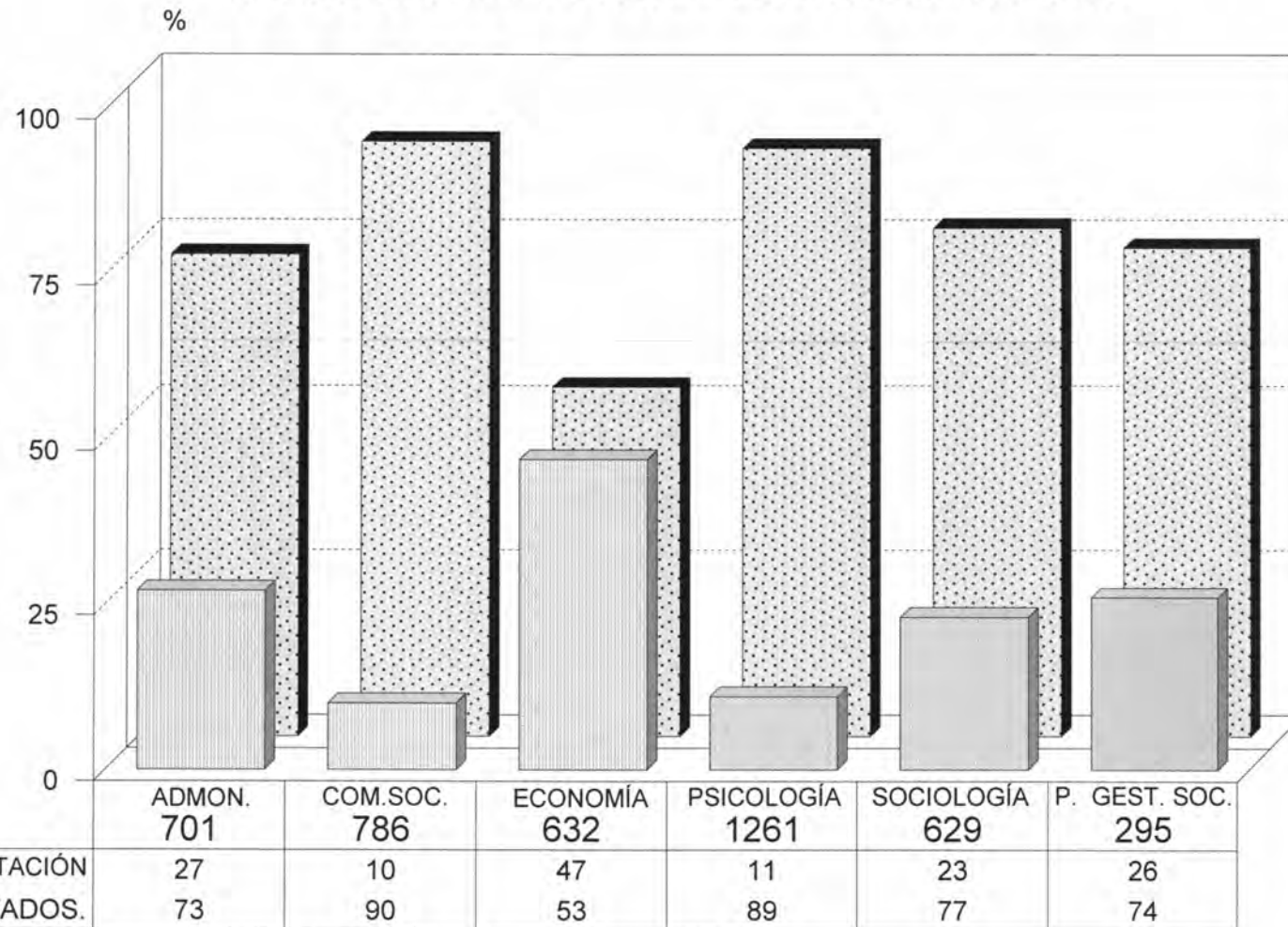

■ TASA NO ACREDITACIÓN ▨ % ACREDITADOS.

DIVISIÓN C.S.H. POR CARRERA.

Fuente: Archivos C.S.E. UAM-X
Sección de Estadística Escolar

EVALUACIÓN GLOBAL 15/P ALUMNOS EVALUADOS ACREDITADOS Y TASA DE NO ACREDITACIÓN

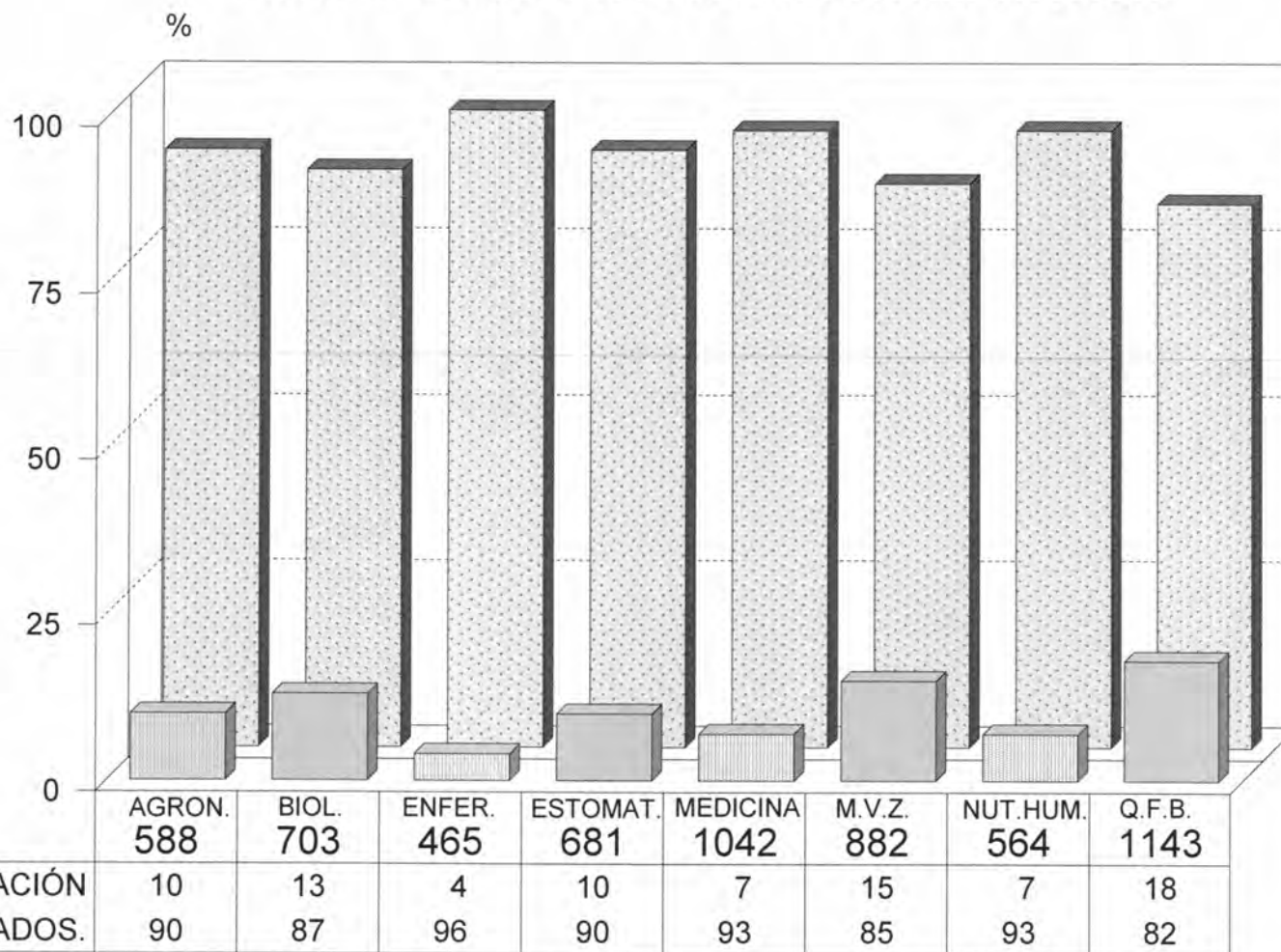

■ TASA NO ACREDITACIÓN ▨ % ACREDITADOS.

DIVISIÓN C.B.S. POR CARRERA.

Fuente: Archivos C.S.E. UAM-X
Sección de Estadística Escolar

EVALUACIÓN GLOBAL 15/P ALUMNOS EVALUADOS ACREDITADOS Y TASA DE NO ACREDITACIÓN

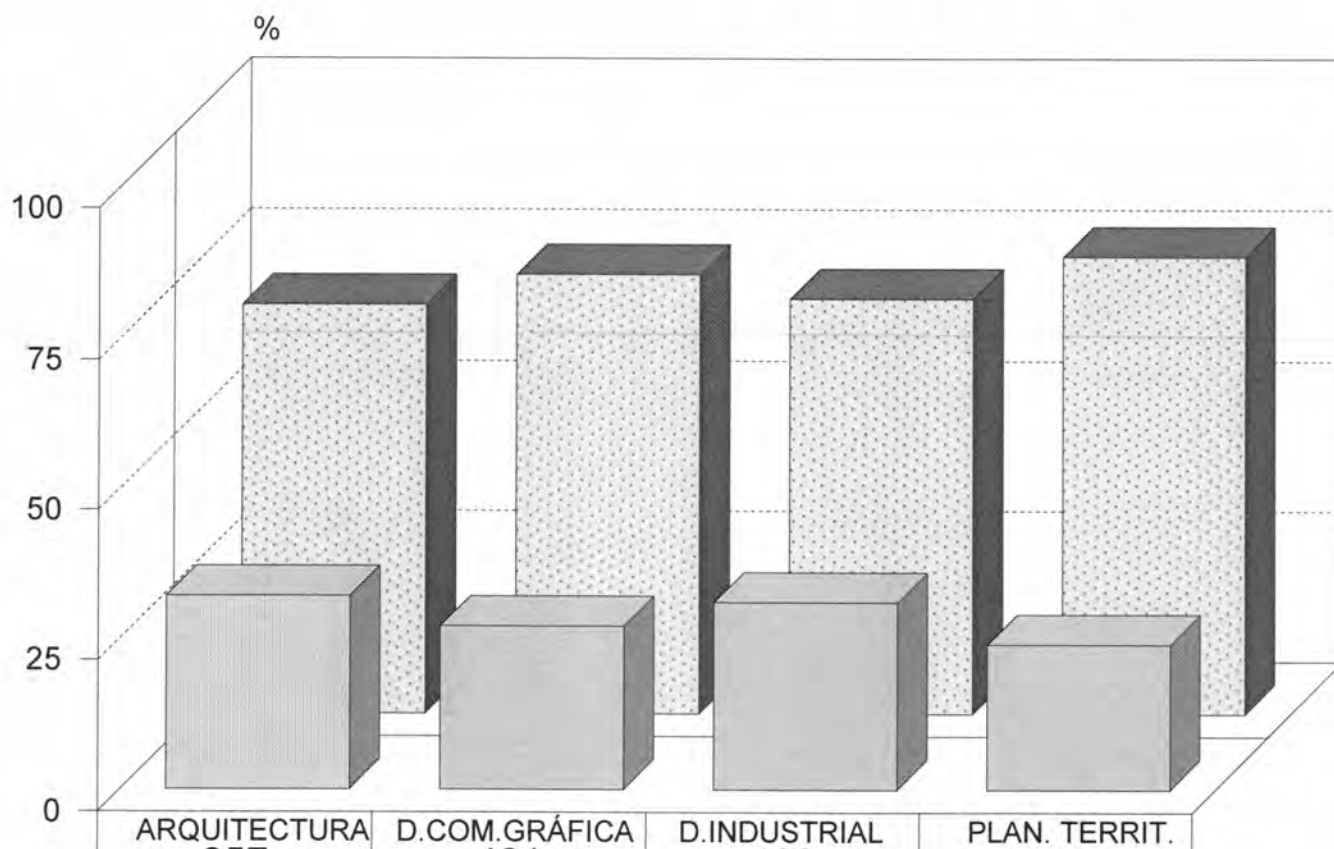

	ARQUITECTURA 857	D.COM.GRÁFICA 461	D.INDUSTRIAL 462	PLAN. TERRIT. 348
TASA NO ACREDITACIÓN	32	27	31	24
% ACREDITADOS.	68	73	69	76

■ TASA NO ACREDITACIÓN ▨ % ACREDITADOS.
DIVISIÓN C.A.D. POR CARRERA.

Fuente: Archivos C.S.E. UAM-X
 Sección de Estadística Escolar

II. TRONCO INTERDIVISIONAL

TOTAL DE ALUMNOS EVALUADOS CLASIFICADOS POR DIVISION, CARRERA, TASA DE ACREDITACION Y ESCALA DE CALIFICACIONES
TRONCO INTERDIVISIONAL DEL TRIMESTRE 15P EN EVALUACION GLOBAL

UNIDAD: KOCHIMILCO

NIVEL: LICENCIATURA

DIVISION		Evaluad.	Acredit.	Tasa Rep.	MB	B	S	NA
NOMBRE DEL PLAN								
CIENCIAS SOCIALES Y HUMANIDADES								
LICENCIATURA EN ADMINISTRACION		114	97	15	59	34	4	17
LICENCIATURA EN COMUNICACION SOCIAL		110	103	6	60	33	10	7
LICENCIATURA EN ECONOMIA		114	89	22	43	36	10	25
LICENCIATURA EN PSICOLOGIA		181	164	9	99	53	12	17
LICENCIATURA EN SOCIOLOGIA		104	90	13	51	33	6	14
POLITICA Y GESTION SOCIAL		65	54	17	23	22	9	11
SUB_TOTAL		688	597		335	211	51	91
		100.0	86.8	13.2	48.7	30.7	7.4	13.2
CIENCIAS BIOLÓGICAS Y DE LA SALUD								
LICENCIATURA EN BIOLOGIA		108	89	18	46	35	8	19
LICENCIATURA EN ENFERMERIA		66	60	9	38	15	7	6
LICENCIATURA EN ESTOMATOLOGIA		94	86	9	42	37	7	8
QUIMICA FARMACEUTICA BIOLÓGICA		155	138	11	82	45	11	17
MEDICINA VETERINARIA Y ZOOTECNIA		135	120	11	64	36	20	15
LICENCIATURA EN AGRONOMIA		108	92	15	43	38	11	16
LICENCIATURA EN MEDICINA		111	101	9	60	31	10	10
LICENCIATURA EN NUTRICION HUMANA		74	67	9	45	17	5	7
SUB_TOTAL		851	753		420	254	79	98
		100.0	88.5	11.5	49.4	29.8	9.3	11.5
CIENCIAS Y ARTES PARA EL DISEÑO								
LICENCIATURA EN ARQUITECTURA		134	125	7	59	51	15	9
DISEÑO DE LA COMUNICACION GRAFICA		70	61	13	42	17	2	9
LICENCIATURA EN DISEÑO INDUSTRIAL		64	56	13	39	14	3	8
LICENCIATURA EN PLANEACION TERRITORIAL		68	62	9	26	26	10	6
SUB_TOTAL		336	304		166	108	30	32
		100.0	90.5	9.5	49.4	32.1	8.9	9.5
MOVILIDAD								
SUB_TOTAL								
TOTAL		1875	1654		921	573	160	221
		100.0	88.2	11.8	49.1	30.6	8.5	11.8

EVALUACIÓN GLOBAL 15/P ALUMNOS DE TRONCO INTERDIVISIONAL

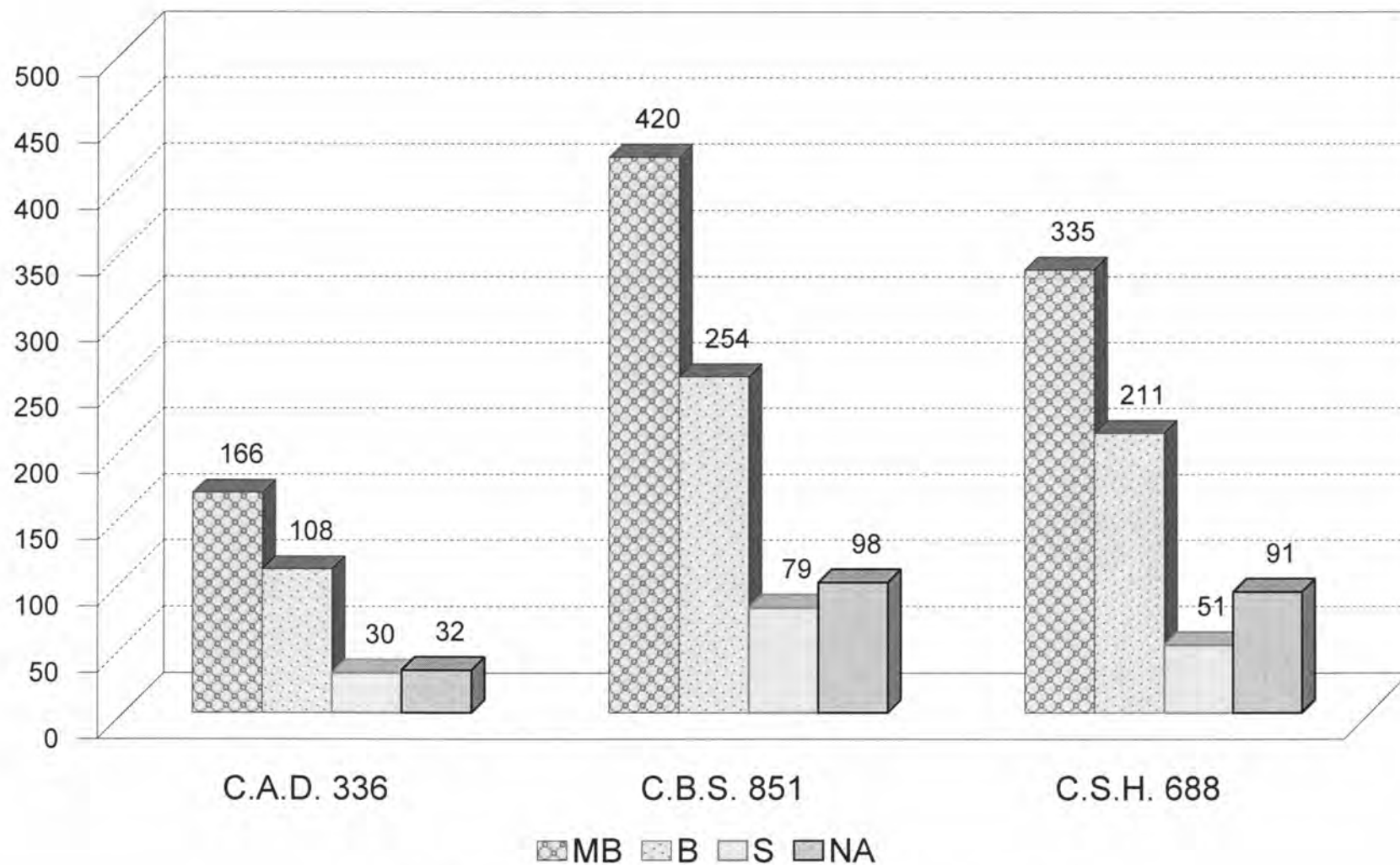

POR DIVISIÓN Y ESCALA DE CALIFICACIÓN.

Fuente: Archivos C.S.E. UAM-X
Sección de Estadística Escolar

TOTAL DE ALUMNOS EVALUADOS CLASIFICADOS POR DIVISION, CARRERA, UEA, GRUPO, TASA DE ACREDITACION Y ESCALA DE CALIFICACIONES
TRONCO INTERDIVISIONAL DEL TRIMESTRE 15P EN EVALUACION GLOBAL

UNIDAD: XOCHIMILCO

TURNO: MATUTINO

NIVEL: LICENCIATURA

CLAVE UEA	GRUPO	NOMBRE	Evaludad.	Acredit.	Tasa Rep.	MB	B	S	NA
3000000	TI01A	CONOCIMIENTO Y SOCIEDAD	23	20	13.04	20	0	0	3
3000000	TI01B		28	27	3.57	16	10	1	1
3000000	TI01C		25	24	4.00	12	12	0	1
3000000	TI01D		23	18	21.74	6	7	5	5
3000000	TI02A		28	24	14.29	20	3	1	4
3000000	TI02B		24	23	4.17	21	1	1	1
3000000	TI02C		23	16	30.43	1	13	2	7
3000000	TI02D		24	24	0.00	11	11	2	0
3000000	TI03A		22	15	31.82	5	5	5	7
3000000	TI03B		28	28	0.00	12	16	0	0
3000000	TI03C		25	20	20.00	2	10	8	5
3000000	TI03D		23	19	17.39	13	5	1	4
3000000	TI04B		27	25	7.41	9	13	3	2
3000000	TI04D		24	23	4.17	15	8	0	1
3000000	TI05B		26	25	3.85	9	11	5	1
3000000	TI05D		24	21	12.50	14	4	3	3
3000000	TI06B		25	24	4.00	6	12	6	1
3000000	TI06D		24	24	0.00	14	8	2	0
3000000	TI07B		27	25	7.41	25	0	0	2
3000000	TI07D		22	21	4.55	17	2	2	1
3000000	TI08B		27	26	3.70	22	4	0	1
3000000	TI08D		24	23	4.17	16	6	1	1
3000000	TI09B		28	14	50.00	1	2	11	14
3000000	TI09D		24	23	4.17	23	0	0	1
3000000	TI10B		26	23	11.54	6	11	6	3
3000000	TI10D		22	21	4.55	9	10	2	1
3000000	TI11B		23	19	17.39	4	12	3	4
3000000	TI11D		20	16	20.00	11	3	2	4
3000000	TI12B		26	26	0.00	15	8	3	0
3000000	TI12D		23	22	4.35	11	10	1	1
3000000	TI13B		26	24	7.69	11	10	3	2
3000000	TI13D		22	14	36.36	2	3	9	8
3000000	TI14B		29	25	13.79	23	2	0	4
3000000	TI14D		19	18	5.26	5	12	1	1
3000000	TI15B		23	21	8.70	11	9	1	2
3000000	TI15D		23	23	0.00	21	2	0	0
3000000	TI16B		24	20	16.67	11	8	1	4
3000000	TI16D		22	20	9.09	12	6	2	2
3000000	TI17B		26	23	11.54	7	14	2	3
3000000	TI17D		22	19	13.64	16	3	0	3
3000000	TI18B		26	25	3.85	11	13	1	1
3000000	TI18D		25	18	28.00	3	10	5	7
3000000	TI19B		27	24	11.11	14	10	0	3
3000000	TI19D		23	22	4.35	11	8	3	1
3000000	TI20B		24	23	4.17	14	8	1	1
3000000	TI21B		25	23	8.00	14	8	1	2
3000000	TI21D		24	23	4.17	7	12	4	1
3000000	TI22B		25	22	12.00	9	9	4	3
3000000	TI22D		19	14	26.32	11	3	0	5
3000000	TI23B		29	27	6.90	20	6	1	2
3000000	TI23D		21	11	47.62	2	4	5	10

TOTAL DE ALUMNOS EVALUADOS CLASIFICADOS POR DIVISION, CARRERA, UEA, GRUPO, TASA DE ACREDITACION Y ESCALA DE CALIFICACIONES
TRONCO INTERDIVISIONAL DEL TRIMESTRE 15P EN EVALUACION GLOBAL

UNIDAD: KOCHIMILCO

TURNO: MATUTINO

NIVEL: LICENCIATURA

CLAVE UEA	GRUPO	NOMBRE	Evaluad.	Accredit.	Tasa Rep.	MB	B	S	NA
3000000	TI24B		24	22	8.33	3	15	4	2
3000000	TI24D		23	13	43.48	0	10	3	10
3000000	TI25B		25	23	8.00	22	0	1	2
3000000	TI25D		24	23	4.17	6	16	1	1
CONOCIMIENTO Y SOCIEDAD			1338	1179		632	418	129	159
			100.00	88.12	11.88	47.23	31.24	9.64	11.88

TOTAL DE ALUMNOS EVALUADOS CLASIFICADOS POR DIVISION, CARRERA, UEA, GRUPO, TASA DE ACREDITACION Y ESCALA DE CALIFICACIONES
TRONCO INTERDIVISIONAL DEL TRIMESTRE 15P EN EVALUACION GLOBAL

UNIDAD: XOCHIMILCO

TURNO: VESPERTINO

NIVEL: LICENCIATURA

CLAVE UEA	GRUPO	NOMBRE	Evaluad.	Acredit.	Tasa Rep.	MB	B	S	NA
3000000	TI51	CONOCIMIENTO Y SOCIEDAD	24	19	20.83	13	6	0	5
3000000	TI52		26	25	3.85	25	0	0	1
3000000	TI53		24	22	8.33	19	3	0	2
3000000	TI54		23	23	0.00	10	13	0	0
3000000	TI55		26	21	19.23	10	7	4	5
3000000	TI56		23	18	21.74	16	2	0	5
3000000	TI57		21	17	19.05	5	8	4	4
3000000	TI58		25	23	8.00	0	23	0	2
3000000	TI59		24	21	12.50	4	5	12	3
3000000	TI60		24	23	4.17	10	13	0	1
3000000	TI61		26	24	7.69	19	4	1	2
3000000	TI62		25	21	16.00	0	21	0	4
3000000	TI63		25	22	12.00	9	9	4	3
3000000	TI64		26	23	11.54	8	13	2	3
3000000	TI65		24	20	16.67	14	5	1	4
3000000	TI66		25	23	8.00	18	4	1	2
3000000	TI67		26	22	15.38	21	1	0	4
3000000	TI68		25	24	4.00	23	1	0	1
3000000	TI69		23	20	13.04	16	4	0	3
3000000	TI70		25	24	4.00	22	2	0	1
3000000	TI71	24	22	8.33	15	6	1	2	
3000000	TI72	23	18	21.74	12	5	1	5	
CONOCIMIENTO Y SOCIEDAD			537	475		289	155	31	62
			100.00	88.45	11.55	53.82	28.86	5.77	11.55

III. TRONCO DIVISIONAL

TOTAL DE ALUMNOS EVALUADOS CLASIFICADOS POR DIVISION, CARRERA, TASA DE ACREDITACION Y ESCALA DE CALIFICACIONES
TRONCO DIVISIONAL DEL TRIMESTRE 15P EN EVALUACION GLOBAL

UNIDAD: XOCHIMILCO

NIVEL: LICENCIATURA

DIVISION		Evaludad.	AcREDIT.	Tasa Rep.	MB	B	S	NA
NOMBRE DEL PLAN								
CIENCIAS SOCIALES Y HUMANIDADES								
LICENCIATURA EN ADMINISTRACION		101	77	24	18	40	19	24
LICENCIATURA EN COMUNICACION SOCIAL		107	96	10	40	44	12	11
LICENCIATURA EN ECONOMIA		114	86	25	24	49	13	28
LICENCIATURA EN PSICOLOGIA		170	147	14	62	65	20	23
LICENCIATURA EN SOCIOLOGIA		107	95	11	29	47	19	12
POLITICA Y GESTION SOCIAL		58	44	24	14	18	12	14
	SUB_TOTAL	657	545		187	263	95	112
		100.0	83.0	17.0	28.5	40.0	14.5	17.0
CIENCIAS BIOLÓGICAS Y DE LA SALUD								
LICENCIATURA EN BIOLOGIA		124	102	18	26	46	30	22
LICENCIATURA EN ENFERMERIA		62	58	6	18	32	8	4
LICENCIATURA EN ESTOMATOLOGIA		101	91	10	28	48	15	10
QUIMICA FARMACEUTICA BIOLÓGICA		153	147	4	47	79	21	6
MEDICINA VETERINARIA Y ZOOTECCIA		129	104	19	23	55	26	25
LICENCIATURA EN AGRONOMIA		108	88	19	19	53	16	20
LICENCIATURA EN MEDICINA		98	92	6	49	36	7	6
LICENCIATURA EN NUTRICION HUMANA		88	79	10	24	41	14	9
	SUB_TOTAL	863	761		234	390	137	102
		100.0	88.2	11.8	27.1	45.2	15.9	11.8
CIENCIAS Y ARTES PARA EL DISEÑO								
LICENCIATURA EN ARQUITECTURA		116	95	18	62	19	14	21
DISEÑO DE LA COMUNICACION GRAFICA		54	46	15	32	10	4	8
LICENCIATURA EN DISEÑO INDUSTRIAL		52	48	8	35	11	2	4
LICENCIATURA EN PLANEACION TERRITORIAL		55	43	22	24	12	7	12
	SUB_TOTAL	277	232		153	52	27	45
		100.0	83.8	16.2	55.2	18.8	9.7	16.2
MOVILIDAD								
	SUB_TOTAL							
	TOTAL	1797	1538		574	705	259	259
		100.0	85.6	14.4	31.9	39.2	14.4	14.4

EVALUACIÓN GLOBAL 15/P ALUMNOS DEL TRONCO DIVISIONAL

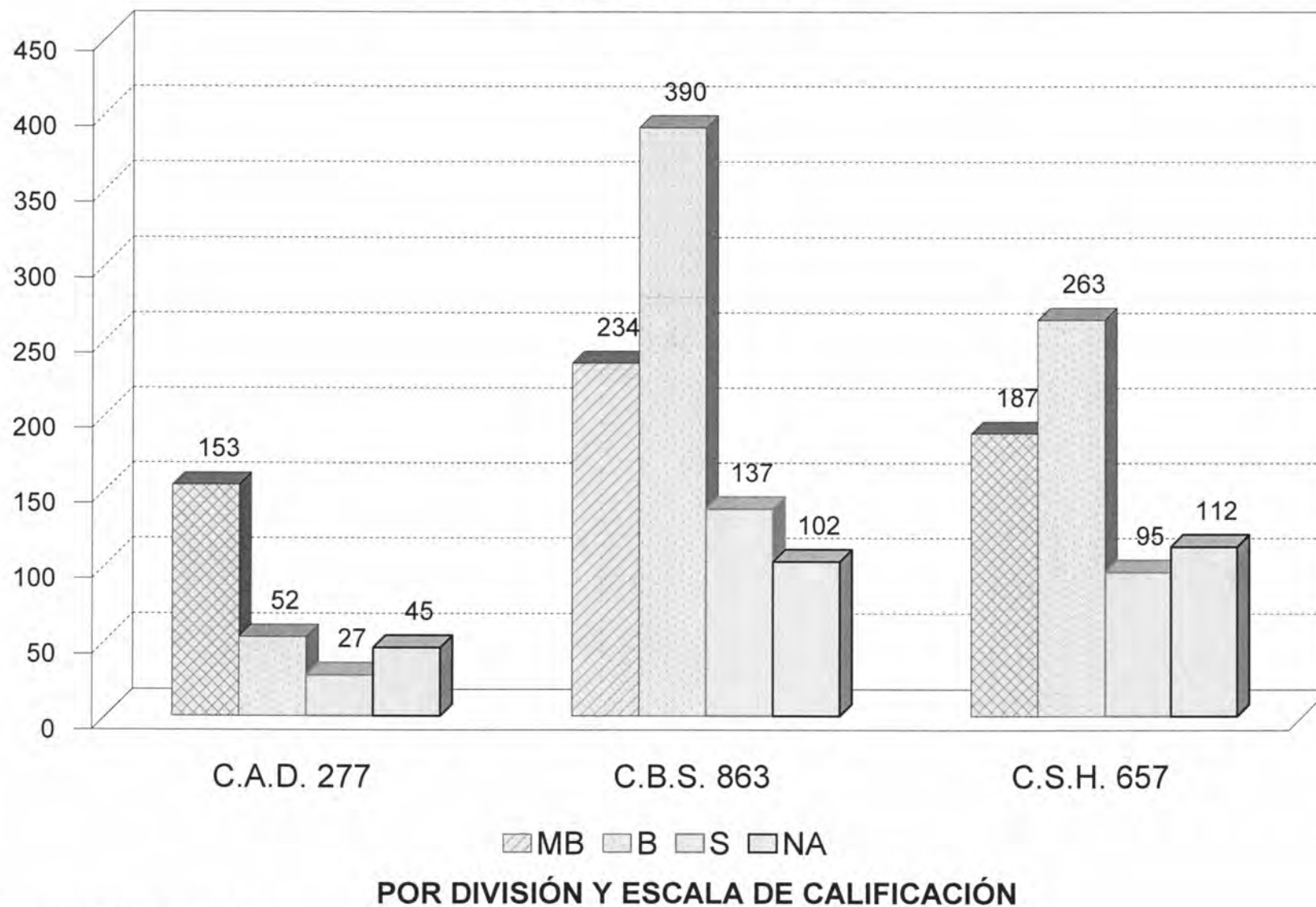

Fuente: Archivos C.S.E. UAM-X
Sección de Estadística Escolar

TOTAL DE ALUMNOS EVALUADOS CLASIFICADOS POR TURNO, DIVISION, UEA, GRUPO, TASA DE ACREDITACION Y ESCALA DE CALIFICACIONES

TRONCO DIVISIONAL DEL TRIMESTRE 15P EN EVALUACION GLOBAL

UNIDAD: XOCHIMILCO

DIVISION: CIENCIAS SOCIALES Y HUMANIDADES

NIVEL: LICENCIATURA

TURNO: MATUTINO

CLAVE UEA	GRUPO	NOMBRE	Evaluad.	Acredit.	Tasa Rep.	MB	B	S	NA
3200001	SC01A	MEXICO: ECONOMIA, POLITICA Y SOCIEDAD	22	15	31.82	0	5	10	7
3200001	SC02B		23	19	17.39	3	10	6	4
3200001	SC03B		20	17	15.00	1	9	7	3
3200001	SC04A		18	7	61.11	0	3	4	11
3200001	SC05B		21	19	9.52	8	8	3	2
3200001	SC06B		22	22	0.00	14	8	0	0
3200001	SC07B		22	22	0.00	12	10	0	0
3200001	SC08A		16	12	25.00	1	3	8	4
3200001	SC09B		27	25	7.41	12	11	2	2
3200001	SC10B		16	7	56.25	5	2	0	9
3200001	SC11B		14	10	28.57	4	6	0	4
3200001	SC12A		24	22	8.33	14	8	0	2
3200001	SC13A		24	15	37.50	2	12	1	9
3200001	SC14B		19	19	0.00	5	14	0	0
3200001	SC15B		26	24	7.69	20	3	1	2
3200001	SC16A		22	22	0.00	14	8	0	0
3200001	SC17B		22	13	40.91	3	5	5	9
3200001	SC18A		23	20	13.04	8	9	3	3
3200001	SC19B		21	20	4.76	11	8	1	1
3200001	SC20B		15	14	6.67	8	5	1	1
3200001	SC21A		23	19	17.39	1	15	3	4
3200001	SC22B		23	23	0.00	0	13	10	0
MEXICO: ECONOMIA, POLITICA Y SOCIEDAD			463	386		146	175	65	77
CIENCIAS SOCIALES Y HUMANIDADES			463	386		146	175	65	77
			100.0	83.4	16.63	31.5	37.8	14.0	16.6

TOTAL DE ALUMNOS EVALUADOS CLASIFICADOS POR TURNO, DIVISION, UEA, GRUPO, TASA DE ACREDITACION Y ESCALA DE CALIFICACIONES
TRONCO DIVISIONAL DEL TRIMESTRE 15P EN EVALUACION GLOBAL

UNIDAD: XOCHIMILCO

DIVISION: CIENCIAS SOCIALES Y HUMANIDADES
TURNO: VESPERTINO

NIVEL: LICENCIATURA

CLAVE UEA	GRUPO	NOMBRE	Evaluad.	Acredit.	Tasa Rep.	MB	B	S	NA
3200001	SC51B	MEXICO: ECONOMIA, POLITICA Y SOCIEDAD	24	24	0.00	7	13	4	0
3200001	SC52A		26	21	19.23	6	11	4	5
3200001	SC53B		20	16	20.00	7	9	0	4
3200001	SC54A		26	16	38.46	3	7	6	10
3200001	SC55B		22	20	9.09	7	10	3	2
3200001	SC56A		33	29	12.12	4	23	2	4
3200001	SC57B		27	24	11.11	4	12	8	3
3200001	SC58A		16	9	43.75	3	3	3	7
MEXICO: ECONOMIA, POLITICA Y SOCIEDAD			194	159		41	88	30	35
CIENCIAS SOCIALES Y HUMANIDADES			194	159		41	88	30	35
			100.0	82.0	18.04	21.1	45.4	15.5	18.0

TOTAL DE ALUMNOS EVALUADOS CLASIFICADOS POR TURNO, DIVISION, UEA, GRUPO, TASA DE ACREDITACION Y ESCALA DE CALIFICACIONES

TRONCO DIVISIONAL DEL TRIMESTRE 15P EN EVALUACION GLOBAL

UNIDAD: KOCHIMILCO

DIVISION: CIENCIAS BIOLÓGICAS Y DE LA SALUD

NIVEL: LICENCIATURA

TURNO: MATUTINO

CLAVE UEA	GRUPO	NOMBRE	Evaludad.	Acredit.	Tasa Rep.	MB	B	S	NA
3300002	BB01A	PROCESOS CELULARES FUNDAMENTALES	10	8	20.00	1	6	1	2
3300002	BB01B		11	6	45.45	2	2	2	5
3300002	BB02A		14	13	7.14	6	4	3	1
3300002	BB02B		12	6	50.00	0	1	5	6
3300002	BB03A		14	13	7.14	9	3	1	1
3300002	BB03B		13	9	30.77	0	2	7	4
3300002	BB04B		13	11	15.38	2	9	0	2
PROCESOS CELULARES FUNDAMENTALES			87	66		20	27	19	21
3300003	BC01A	ENERGIA Y CONSUMO DE SUBSTANCIAS FUNDAMENTALES	26	18	30.77	8	7	3	8
3300003	BC01B		24	19	20.83	11	4	4	5
3300003	BC02A		26	13	50.00	3	9	1	13
3300003	BC02B		24	24	0.00	16	7	1	0
3300003	BC03A		23	21	8.70	6	14	1	2
3300003	BC03B		23	23	0.00	6	12	5	0
3300003	BC04A		23	20	13.04	3	13	4	3
3300003	BC04B		23	23	0.00	6	15	2	0
3300003	BC05A		24	23	4.17	6	12	5	1
3300003	BC05B		23	20	13.04	2	11	7	3
3300003	BC06A		22	14	36.36	0	10	4	8
3300003	BC06B		24	22	8.33	3	13	6	2
3300003	BC07A		24	24	0.00	10	11	3	0
3300003	BC07B		24	24	0.00	17	7	0	0
3300003	BC08A	23	22	4.35	8	8	6	1	
3300003	BC08B	23	23	0.00	4	13	6	0	
3300003	BC09A	20	18	10.00	2	10	6	2	
3300003	BC09B	21	19	9.52	2	6	11	2	
3300003	BC10A	21	20	4.76	20	0	0	1	
3300003	BC10B	24	24	0.00	8	15	1	0	
3300003	BC11A	22	16	27.27	5	6	5	6	
3300003	BC11B	23	22	4.35	0	21	1	1	
3300003	BC12A	24	22	8.33	6	12	4	2	
3300003	BC12B	20	19	5.00	7	11	1	1	
3300003	BC13A	23	13	43.48	5	6	2	10	
3300003	BC14A	22	22	0.00	3	13	6	0	
ENERGIA Y CONSUMO DE SUBSTANCIAS FUNDAMENTALES			599	528		167	266	95	71
CIENCIAS BIOLÓGICAS Y DE LA SALUD			686	594		187	293	114	92
			100.0	86.6	13.41	27.3	42.7	16.6	13.4

TOTAL DE ALUMNOS EVALUADOS CLASIFICADOS POR TURNO, DIVISION, UEA, GRUPO, TASA DE ACREDITACION Y ESCALA DE CALIFICACIONES

TRONCO DIVISIONAL DEL TRIMESTRE 15P EN EVALUACION GLOBAL

UNIDAD: XOCHIMILCO

DIVISION: CIENCIAS BIOLOGICAS Y DE LA SALUD

NIVEL: LICENCIATURA

TURNO: VESPERTINO

CLAVE UEA	GRUPO	NOMBRE	Evaluad.	Acredit.	Tasa Rep.	MB	B	S	NA
3300002	BB51	PROCESOS CELULARES FUNDAMENTALES	7	6	14.29	1	5	0	1
3300002	BB52		8	5	37.50	2	2	1	3
PROCESOS CELULARES FUNDAMENTALES			15	11		3	7	1	4
3300003	BC51	ENERGIA Y CONSUMO DE SUBSTANCIAS FUNDAMENTALES	23	22	4.35	8	11	3	1
3300003	BC52		25	23	8.00	18	3	2	2
3300003	BC53		22	22	0.00	2	7	13	0
3300003	BC54		23	22	4.35	1	21	0	1
3300003	BC55		23	23	0.00	3	19	1	0
3300003	BC56		23	23	0.00	1	19	3	0
3300003	BC57		23	21	8.70	11	10	0	2
ENERGIA Y CONSUMO DE SUBSTANCIAS FUNDAMENTALES			162	156		44	90	22	6
CIENCIAS BIOLOGICAS Y DE LA SALUD			177	167		47	97	23	10
			100.0	94.4	5.65	26.6	54.8	13.0	5.6

TOTAL DE ALUMNOS EVALUADOS CLASIFICADOS POR TURNO, DIVISION, UEA, GRUPO, TASA DE ACREDITACION Y ESCALA DE CALIFICACIONES

TRONCO DIVISIONAL DEL TRIMESTRE 15P EN EVALUACION GLOBAL

UNIDAD: XOCHIMILCO

DIVISION: CIENCIAS Y ARTES PARA EL DISENO

NIVEL: LICENCIATURA

TURNO: MATUTINO

CLAVE UEA	GRUPO	NOMBRE	Evaluad.	Accredit.	Tasa Rep.	MB	B	S	NA
3400001	AC01	CAMPOS FUNDAMENTALES DEL DISEÑO	34	28	17.65	15	9	4	6
3400001	AC02		30	28	6.67	21	5	2	2
3400001	AC03		30	21	30.00	11	6	4	9
3400001	AC04		24	22	8.33	18	3	1	2
3400001	AC05		28	18	35.71	12	5	1	10
3400001	AC06		30	30	0.00	25	3	2	0
3400001	AC07		30	24	20.00	20	4	0	6
3400001	AC08		20	16	20.00	5	3	8	4
CAMPOS FUNDAMENTALES DEL DISEÑO			226	187		127	38	22	39
CIENCIAS Y ARTES PARA EL DISENO			226	187		127	38	22	39
			100.0	82.7	17.26	56.2	16.8	9.7	17.3

TOTAL DE ALUMNOS EVALUADOS CLASIFICADOS POR TURNO, DIVISION, UEA, GRUPO, TASA DE ACREDITACION Y ESCALA DE CALIFICACIONES

TRONCO DIVISIONAL DEL TRIMESTRE 15P EN EVALUACION GLOBAL

UNIDAD: XOCHIMILCO

DIVISION: CIENCIAS Y ARTES PARA EL DISENO

NIVEL: LICENCIATURA

TURNO: VESPERTINO

CLAVE UEA	GRUPO	NOMBRE	Evaluad.	Acredit.	Tasa Rep.	MB	B	S	NA
3400001	AC51	CAMPOS FUNDAMENTALES DEL DISEÑO	21	17	19.05	8	7	2	4
3400001	AC52		13	13	0.00	7	3	3	0
3400001	AC53		17	15	11.76	11	4	0	2
CAMPOS FUNDAMENTALES DEL DISEÑO			51	45		26	14	5	6
CIENCIAS Y ARTES PARA EL DISENO			51	45		26	14	5	6
			100.0	88.2	11.76	51.0	27.5	9.8	11.8

IV. DIVISIÓN DE CIENCIAS SOCIALES Y HUMANIDADES

TOTAL DE ALUMNOS EVALUADOS EN LA DIVISION CIENCIAS SOCIALES Y HUMANIDADES DEL TRIMESTRE 15P

CLASIFICADOS POR NIVEL, CARRERA, TASA DE NO ACREDITACION Y ESCALA DE CALIFICACIONES EN EVALUACION GLOBAL

UNIDAD: XOCHIMILCO

NIVEL: LICENCIATURA

NOMBRE DEL PLAN	Evaludad.	Accredit.	Tasa Rep.	MB	B	S	NA
TRONCO INTERDIVISIONAL							
LICENCIATURA EN ADMINISTRACION	114	97	14.9	59	34	4	17
LICENCIATURA EN COMUNICACION SOCIAL	110	103	6.4	60	33	10	7
LICENCIATURA EN ECONOMIA	114	89	21.9	43	36	10	25
LICENCIATURA EN PSICOLOGIA	181	164	9.4	99	53	12	17
LICENCIATURA EN SOCIOLOGIA	104	90	13.5	51	33	6	14
POLITICA Y GESTION SOCIAL	65	54	16.9	23	22	9	11
	688	597		335	211	51	91
	100.0	86.8	13.2	48.7	30.7	7.4	13.2
TRONCO DIVISIONAL							
LICENCIATURA EN ADMINISTRACION	101	77	23.8	18	40	19	24
LICENCIATURA EN COMUNICACION SOCIAL	107	96	10.3	40	44	12	11
LICENCIATURA EN ECONOMIA	114	86	24.6	24	49	13	28
LICENCIATURA EN PSICOLOGIA	170	147	13.5	62	65	20	23
LICENCIATURA EN SOCIOLOGIA	107	95	11.2	29	47	19	12
POLITICA Y GESTION SOCIAL	58	44	24.1	14	18	12	14
	657	545		187	263	95	112
	100.0	83.0	17.0	28.5	40.0	14.5	17.0
TRONCO DE CARRERA							
LICENCIATURA EN ADMINISTRACION	486	340	30.0	56	249	35	146
LICENCIATURA EN COMUNICACION SOCIAL	569	509	10.5	248	228	33	60
LICENCIATURA EN ECONOMIA	404	158	60.9	16	107	35	246
LICENCIATURA EN PSICOLOGIA	910	817	10.2	546	238	33	93
LICENCIATURA EN SOCIOLOGIA	418	299	28.5	139	136	24	119
POLITICA Y GESTION SOCIAL	172	119	30.8	31	77	11	53
	2959	2242		1036	1035	171	717
	100.0	75.8	24.2	35.0	35.0	5.8	24.2
	4304	3384		1558	1509	317	920
	100.0	78.6	21.4	36.2	35.1	7.4	21.4

EVALUACIÓN GLOBAL 15/P DIVISIÓN C.S.H. ALUMNOS DEL TRONCO DE CARRERA

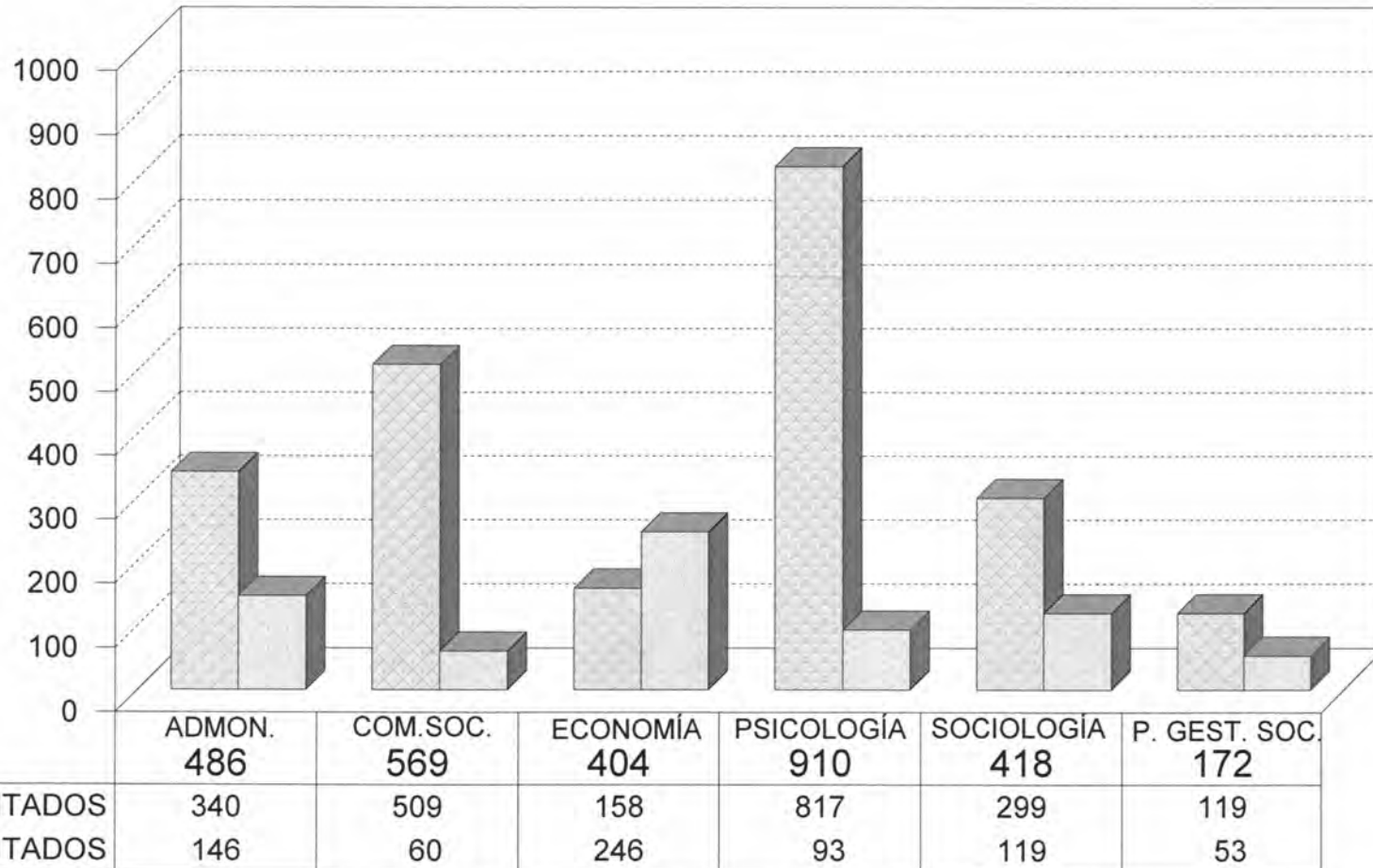

ACREDITADOS
 NO ACREDITADOS
CLASIFICADOS POR CARRERA.

Fuente: Archivos C.S.E. UAM-X
Sección de Estadística Escolar

EVALUACIÓN GLOBAL 15/P DIVISIÓN C.S.H. ALUMNOS DEL TRONCO DE CARRERA

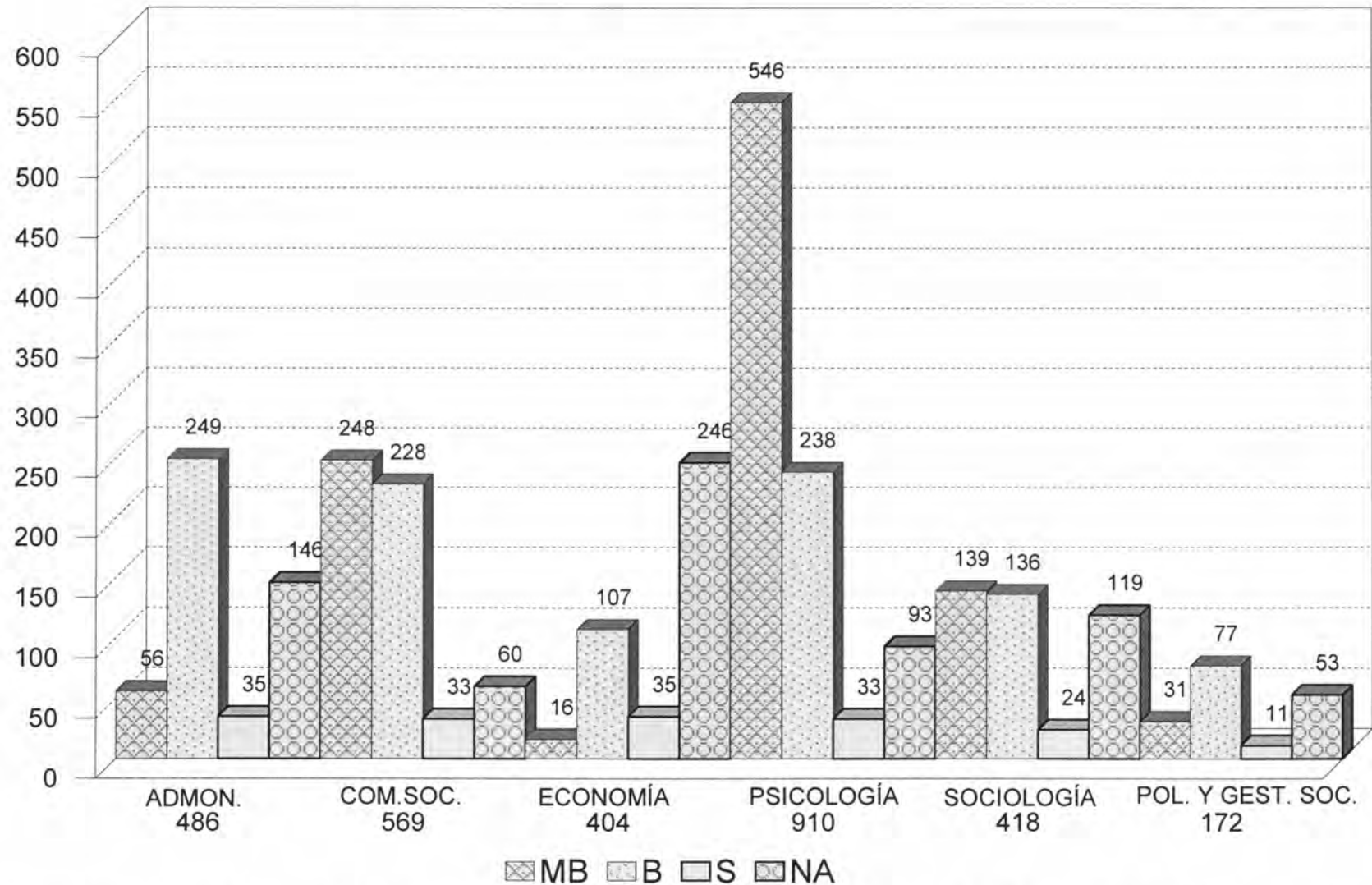

Fuente: Archivos C.S.E. UAM-X
Sección de Estadística Escolar

CLASIFICADOS POR CARRERA Y ESCALA DE CALIFICACIÓN.

TOTAL DE ALUMNOS EVALUADOS CLASIFICADOS POR DIVISION, CARRERA, UEA, GRUPO, TASA DE ACREDITACION Y ESCALA DE CALIFICACIONES

TRONCO DE CARRERA DEL TRIMESTRE 15P EN EVALUACION GLOBAL

UNIDAD: KOCHIMILCO

DIVISION: CIENCIAS SOCIALES Y HUMANIDADES

NIVEL: LICENCIATURA

TURNO: MATUTINO

CLAVE UEA	GRUPO	NOMBRE	Evaluad.	Acredit.	Tasa Rep.	MB	B	S	NA
LICENCIATURA EN ADMINISTRACION									
3250001	SD01A	LA ADMINISTRACION: IDENTIDAD Y EVOLUCION	27	16	40.74	8	8	0	11
3250001	SD02A		27	22	18.52	4	15	3	5
3250001	SD03A		26	19	26.92	7	12	0	7
			80	57		19	35	3	23
			100.00	71.25	28.75	23.75	43.75	3.75	28.75
3250002	SF01A	LA ORGANIZACION Y SU ENTORNO	21	21	0.00	4	15	2	0
3250002	SF02A		21	11	47.62	1	8	2	10
3250002	SF03A		20	17	15.00	1	15	1	3
			62	49		6	38	5	13
			100.00	79.03	20.97	9.68	61.29	8.06	20.97
3250004	SG01A	GESTION Y CONTROL DE LAS ORGANIZACIONES	20	13	35.00	0	11	2	7
3250004	SG02A		19	6	68.42	0	4	2	13
			39	19		0	15	4	20
			100.00	48.72	51.28	0.00	38.46	10.26	51.28
3250006	SI01A	ESTRATEGIAS FINANCIERAS	28	4	85.71	0	3	1	24
3250006	SI02A		25	24	4.00	2	21	1	1
3250006	SI03A		26	16	38.46	0	15	1	10
			79	44		2	39	3	35
			100.00	55.70	44.30	2.53	49.37	3.80	44.30
3250007	SJ01A	PRODUCCION Y TECNOLOGIA	22	20	9.09	2	14	4	2
			22	20		2	14	4	2
			100.00	90.91	9.09	9.09	63.64	18.18	9.09
3250009	SL01A	PLANEACION Y DESARROLLO DE LAS ORGANIZACIONES	27	27	0.00	6	19	2	0
3250009	SL02A		18	18	0.00	7	10	1	0
			45	45		13	29	3	0
			100.00	100.00	0.00	28.89	64.44	6.67	0.00
TOTAL LICENCIATURA EN ADMINISTRACION			327	234	28	42	170	22	93

TOTAL DE ALUMNOS EVALUADOS CLASIFICADOS POR DIVISION, CARRERA, UEA, GRUPO, TASA DE ACREDITACION Y ESCALA DE CALIFICACIONES

TRONCO DE CARRERA DEL TRIMESTRE 15P EN EVALUACION GLOBAL

UNIDAD: KOCHIMILCO

DIVISION: CIENCIAS SOCIALES Y HUMANIDADES

NIVEL: LICENCIATURA

TURNO: VESPERTINO

CLAVE UEA	GRUPO	NOMBRE	Evaludad.	Acredit.	Tasa Rep.	MB	B	S	NA
LICENCIATURA EN ADMINISTRACION									
3250001	SD51A	LA ADMINISTRACION: IDENTIDAD Y EVOLUCION	11	9	18.18	1	8	0	2
3250001	SD52A		11	8	27.27	3	5	0	3
			22	17		4	13	0	5
			100.00	77.27	22.73	18.18	59.09	0.00	22.73
3250002	SF51A	LA ORGANIZACION Y SU ENTORNO	23	13	43.48	0	10	3	10
3250002	SF52A		18	7	61.11	0	6	1	11
			41	20		0	16	4	21
			100.00	48.78	51.22	0.00	39.02	9.76	51.22
3250004	SG51A	GESTION Y CONTROL DE LAS ORGANIZACIONES	25	19	24.00	0	15	4	6
			25	19		0	15	4	6
			100.00	76.00	24.00	0.00	60.00	16.00	24.00
3250006	SI51A	ESTRATEGIAS FINANCIERAS	36	18	50.00	2	14	2	18
			36	18		2	14	2	18
			100.00	50.00	50.00	5.56	38.89	5.56	50.00
3250007	SJ51A	PRODUCCION Y TECNOLOGIA	18	17	5.56	8	9	0	1
			18	17		8	9	0	1
			100.00	94.44	5.56	44.44	50.00	0.00	5.56
3250009	SL51A	PLANEACION Y DESARROLLO DE LAS ORGANIZACIONES	17	15	11.76	0	12	3	2
			17	15		0	12	3	2
			100.00	88.24	11.76	0.00	70.59	17.65	11.76
TOTAL LICENCIATURA EN ADMINISTRACION			159	106	33	14	79	13	53

TOTAL DE ALUMNOS EVALUADOS CLASIFICADOS POR DIVISION, CARRERA, UEA, GRUPO, TASA DE ACREDITACION Y ESCALA DE CALIFICACIONES

TRONCO DE CARRERA DEL TRIMESTRE 15P EN EVALUACION GLOBAL

UNIDAD: XOCHIMILCO

DIVISION: CIENCIAS SOCIALES Y HUMANIDADES

NIVEL: LICENCIATURA

TURNO: MATUTINO

CLAVE UEA	GRUPO	NOMBRE	Evaludad.	Accredit.	Tasa Rep.	MB	B	S	NA
LICENCIATURA EN COMUNICACION SOCIAL									
3230001	SD01C	PROCESOS DE COMUNICACION SOCIAL Y CULTURA-COMUNICACION GRAF.	18	9	50.00	7	2	0	9
3230001	SD02C		21	20	4.76	15	5	0	1
3230001	SD03C		21	16	23.81	3	12	1	5
3230001	SD04C		19	15	21.05	7	6	2	4
3230001	SD05C		16	15	6.25	14	1	0	1
			95	75		46	26	3	20
			100.00	78.95	21.05	48.42	27.37	3.16	21.05
3230006	SI01C	TELEVISION Y PROC. CULT.-PROD. AUDIOVISUAL II	23	23	0.00	14	5	4	0
3230006	SI02C		27	24	11.11	5	19	0	3
3230006	SI03C		27	26	3.70	16	9	1	1
3230006	SI04C		28	28	0.00	17	9	2	0
			105	101		52	42	7	4
			100.00	96.19	3.81	49.52	40.00	6.67	3.81
3230007	SJ01CC	INVESTIGACION PARA LA COMUNICACION SOCIAL I	22	20	9.09	15	5	0	2
3230007	SJ02CC		26	26	0.00	22	4	0	0
3230007	SJ03CC		20	18	10.00	14	3	1	2
			68	64		51	12	1	4
			100.00	94.12	5.88	75.00	17.65	1.47	5.88
3230016	SF01C	ESCRITURA Y COMUNICACION-PERIODISMO	18	18	0.00	0	15	3	0
3230016	SF02C		18	17	5.56	10	6	1	1
3230016	SF03C		19	17	10.53	1	16	0	2
3230016	SF04C		17	17	0.00	14	3	0	0
3230016	SF05C		18	17	5.56	6	8	3	1
			90	86		31	48	7	4
			100.00	95.56	4.44	34.44	53.33	7.78	4.44
3230017	SG01C	MÓDELOS Y ESTRATEGIAS DE RADIODIFUSION-PRODUCCION SONORA	19	13	31.58	0	9	4	6
3230017	SG02C		20	14	30.00	0	10	4	6
3230017	SG03C		20	19	5.00	4	15	0	1
3230017	SG04C		19	16	15.79	0	14	2	3
3230017	SG05C		18	18	0.00	0	18	0	0
			96	80		4	66	10	16
			100.00	83.33	16.67	4.17	68.75	10.42	16.67
3230018	SL01CC	INVESTIGACION PARA LA COMUNICACION SOCIAL III	28	26	7.14	17	9	0	2
3230018	SL02CC		24	23	4.17	13	6	4	1
3230018	SL03CC		19	19	0.00	11	8	0	0

TOTAL DE ALUMNOS EVALUADOS CLASIFICADOS POR DIVISION, CARRERA, UEA, GRUPO, TASA DE ACREDITACION Y ESCALA DE CALIFICACIONES

TRONCO DE CARRERA DEL TRIMESTRE 15P EN EVALUACION GLOBAL

UNIDAD: KOCHIMILCO

DIVISION: CIENCIAS SOCIALES Y HUMANIDADES

NIVEL: LICENCIATURA

TURNO: MATUTINO

CLAVE UEA	GRUPO	NOMBRE	Evaluad.	Acredit.	Tasa Rep.	MB	B	S	NA
3230018	SL04CC		15	8	46.67	7	0	1	7
3230018	SL05CC		29	27	6.90	16	11	0	2
			115	103		64	34	5	12
			100.00	89.57	10.43	55.65	29.57	4.35	10.43
TOTAL LICENCIATURA EN COMUNICACION SOCIAL			569	509	11	248	228	33	60

TOTAL DE ALUMNOS EVALUADOS CLASIFICADOS POR DIVISION, CARRERA, UEA, GRUPO, TASA DE ACREDITACION Y ESCALA DE CALIFICACIONES

TRONCO DE CARRERA DEL TRIMESTRE 15P EN EVALUACION GLOBAL

UNIDAD: XOCHIMILCO

DIVISION: CIENCIAS SOCIALES Y HUMANIDADES

NIVEL: LICENCIATURA

TURNO: MATUTINO

CLAVE UEA	GRUPO	NOMBRE	Evaluad.	Acredit.	Tasa Rep.	MB	B	S	NA
LICENCIATURA EN ECONOMIA									
3250010	SD01E	MERCADO Y COMPETENCIA ENTRE CAPITALES	26	12	53.85	0	7	5	14
3250010	SD02E		27	11	59.26	0	8	3	16
3250010	SD03E		22	12	45.45	0	6	6	10
			75	35		0	21	14	40
			100.00	46.67	53.33	0.00	28.00	18.67	53.33
3250015	SI01E	DINERO Y POLITICA ECONOMICA	27	14	48.15	3	9	2	13
			27	14		3	9	2	13
			100.00	51.85	48.15	11.11	33.33	7.41	48.15
3250016	SJ01E	LA DINAMICA DE LA ECONOMIA MUNDIAL	25	6	76.00	0	4	2	19
			25	6		0	4	2	19
			100.00	24.00	76.00	0.00	16.00	8.00	76.00
3250019	SF01E	MERCADO, REGULACION E INSTITUCIONES	17	12	29.41	2	4	6	5
3250019	SF02E		17	6	64.71	2	3	1	11
			34	18		4	7	7	16
			100.00	52.94	47.06	11.76	20.59	20.59	47.06
3250020	SG01E	CRISIS Y ESTADO	18	5	72.22	0	5	0	13
3250020	SG02E		18	5	72.22	1	4	0	13
			36	10		1	9	0	26
			100.00	27.78	72.22	2.78	25.00	0.00	72.22
3250022	SL01E	CRECIMIENTO Y DESARROLLO	29	8	72.41	1	4	3	21
			29	8		1	4	3	21
			100.00	27.59	72.41	3.45	13.79	10.34	72.41
TOTAL LICENCIATURA EN ECONOMIA			226	91	60	9	54	28	135

TOTAL DE ALUMNOS EVALUADOS CLASIFICADOS POR DIVISION, CARRERA, UEA, GRUPO, TASA DE ACREDITACION Y ESCALA DE CALIFICACIONES

TRONCO DE CARRERA DEL TRIMESTRE 15P EN EVALUACION GLOBAL

UNIDAD: XOCHIMILCO

DIVISION: CIENCIAS SOCIALES Y HUMANIDADES

NIVEL: LICENCIATURA

TURNO: VESPERTINO

CLAVE UEA	GRUPO	NOMBRE	Evaludad.	AcREDIT.	Tasa Rep.	MB	B	S	NA
LICENCIATURA EN ECONOMIA									
3250010	SD51E	MERCADO Y COMPETENCIA ENTRE CAPITALES	24	13	45.83	1	11	1	11
			24	13		1	11	1	11
			100.00	54.17	45.83	4.17	45.83	4.17	45.83
3250015	SI51E	DINERO Y POLITICA ECONOMICA	20	9	55.00	1	6	2	11
3250015	SI52E		21	9	57.14	1	8	0	12
			41	18		2	14	2	23
			100.00	43.90	56.10	4.88	34.15	4.88	56.10
3250016	SJ51E	LA DINAMICA DE LA ECONOMIA MUNDIAL	36	13	63.89	2	11	0	23
			36	13		2	11	0	23
			100.00	36.11	63.89	5.56	30.56	0.00	63.89
3250019	SF51E	MERCADO, REGULACION E INSTITUCIONES	19	5	73.68	1	4	0	14
3250019	SF52E		20	6	70.00	1	5	0	14
			39	11		2	9	0	28
			100.00	28.21	71.79	5.13	23.08	0.00	71.79
3250020	SG51E	CRISIS Y ESTADO	16	2	87.50	0	1	1	14
			16	2		0	1	1	14
			100.00	12.50	87.50	0.00	6.25	6.25	87.50
3250022	SL51E	CRECIMIENTO Y DESARROLLO	22	10	54.55	0	7	3	12
			22	10		0	7	3	12
			100.00	45.45	54.55	0.00	31.82	13.64	54.55
TOTAL LICENCIATURA EN ECONOMIA			178	67	62	7	53	7	111

TOTAL DE ALUMNOS EVALUADOS CLASIFICADOS POR DIVISION, CARRERA, UEA, GRUPO, TASA DE ACREDITACION Y ESCALA DE CALIFICACIONES

TRONCO DE CARRERA DEL TRIMESTRE 15P EN EVALUACION GLOBAL

UNIDAD: XOCHIMILCO

DIVISION: CIENCIAS SOCIALES Y HUMANIDADES

NIVEL: LICENCIATURA

TURNO: MATUTINO

CLAVE UEA	GRUPO	NOMBRE	Evaluad.	Acredit.	Tasa Rep.	MB	B	S	NA
LICENCIATURA EN PSICOLOGIA									
3201026	SI01P	EXPERIENCIA Y APRENDIZAJE	21	20	4.76	10	10	0	1
3201026	SI02P		26	26	0.00	10	16	0	0
3201026	SI03P		22	14	36.36	6	8	0	8
3201026	SI04P		24	24	0.00	6	16	2	0
3201026	SI05P		18	17	5.56	15	2	0	1
			111	101		47	52	2	10
			100.00	90.99	9.01	42.34	46.85	1.80	9.01
3201050	SJ01PE	SOCIEDAD, EDUCACION Y APRENDIZAJE I	24	22	8.33	19	3	0	2
3201050	SJ02PE		24	24	0.00	20	4	0	0
3201050	SJ03PE		20	20	0.00	18	2	0	0
			68	66		57	9	0	2
			100.00	97.06	2.94	83.82	13.24	0.00	2.94
3201051	SJ01PS	INTERVEN PSICOSOCIAL:GRUPAL INSTIT Y COMUNITARIA I	19	18	5.26	12	6	0	1
3201051	SJ02PS		17	15	11.76	10	5	0	2
3201051	SJ03PS		18	16	11.11	12	4	0	2
			54	49		34	15	0	5
			100.00	90.74	9.26	62.96	27.78	0.00	9.26
3201067	SL01PE	SOCIEDAD, EDUCACION Y APRENDIZAJE III	21	19	9.52	13	5	1	2
3201067	SL02PE		23	21	8.70	14	7	0	2
3201067	SL03PE		21	17	19.05	15	2	0	4
			65	57		42	14	1	8
			100.00	87.69	12.31	64.62	21.54	1.54	12.31
3201068	SL01PS	INTERVEN PSICOSOCIAL:GRUPAL INSTIT Y COMUNITA III	17	13	23.53	13	0	0	4
3201068	SL02PS		14	12	14.29	12	0	0	2
3201068	SL03PS		15	11	26.67	11	0	0	4
			46	36		36	0	0	10
			100.00	78.26	21.74	78.26	0.00	0.00	21.74
3230010	SD01P	EL SUJETO EN LA HISTORIA DE LA PSICOLOGIA	23	23	0.00	13	9	1	0
3230010	SD02P		20	18	10.00	7	9	2	2
3230010	SD03P		21	15	28.57	6	6	3	6
3230010	SD04P		17	17	0.00	5	8	4	0
3230010	SD05P		22	22	0.00	16	6	0	0
			103	95		47	38	10	8
			100.00	92.23	7.77	45.63	36.89	9.71	7.77

TOTAL DE ALUMNOS EVALUADOS CLASIFICADOS POR DIVISION, CARRERA, UEA, GRUPO, TASA DE ACREDITACION Y ESCALA DE CALIFICACIONES

TRONCO DE CARRERA DEL TRIMESTRE 15P EN EVALUACION GLOBAL

UNIDAD: KOCHIMILCO

DIVISION: CIENCIAS SOCIALES Y HUMANIDADES

NIVEL: LICENCIATURA

TURNO: MATUTINO

CLAVE UEA	GRUPO	NOMBRE	Evaludad.	Acredit.	Tasa Rep.	MB	B	S	NA
3230011	SF01P	DESARROLLO Y SOCIALIZACION I	28	26	7.14	22	3	1	2
3230011	SF02P		21	21	0.00	19	2	0	0
3230011	SF03P		29	29	0.00	21	5	3	0
3230011	SF04P		21	19	9.52	10	9	0	2
3230011	SF05P		23	19	17.39	7	10	2	4
			122	114		79	29	6	8
			100.00	93.44	6.56	64.75	23.77	4.92	6.56
3230012	SG01P	DESARROLLO Y SOCIALIZACION II	28	26	7.14	18	4	4	2
3230012	SG02P		20	13	35.00	3	9	1	7
3230012	SG03P		24	24	0.00	15	9	0	0
3230012	SG04P		26	26	0.00	11	12	3	0
3230012	SG05P		24	22	8.33	15	7	0	2
			122	111		62	41	8	11
			100.00	90.98	9.02	50.82	33.61	6.56	9.02
TOTAL LICENCIATURA EN PSICOLOGIA			691	629	9	404	198	27	62

TOTAL DE ALUMNOS EVALUADOS CLASIFICADOS POR DIVISION, CARRERA, UEA, GRUPO, TASA DE ACREDITACION Y ESCALA DE CALIFICACIONES

TRONCO DE CARRERA DEL TRIMESTRE 15P EN EVALUACION GLOBAL

UNIDAD: XOCHIMILCO

DIVISION: CIENCIAS SOCIALES Y HUMANIDADES

NIVEL: LICENCIATURA

TURNO: VESPERTINO

CLAVE UEA	GRUPO	NOMBRE	Evaluad.	Acredit.	Tasa Rep.	MB	B	S	NA
LICENCIATURA EN PSICOLOGIA									
3201026	SI51P	EXPERIENCIA Y APRENDIZAJE	25	25	0.00	14	10	1	0
3201026	SI52P		23	19	17.39	19	0	0	4
			48	44		33	10	1	4
			100.00	91.67	8.33	68.75	20.83	2.08	8.33
3201050	SJ51PE	SOCIEDAD, EDUCACION Y APRENDIZAJE I	22	16	27.27	8	7	1	6
			22	16		8	7	1	6
			100.00	72.73	27.27	36.36	31.82	4.55	27.27
3201051	SJ51PS	INTERVEN PSICOSOCIAL:GRUPAL INSTIT Y COMUNITARIA I	8	8	0.00	7	1	0	0
3201051	SJ52PS		9	8	11.11	8	0	0	1
			17	16		15	1	0	1
			100.00	94.12	5.88	88.24	5.88	0.00	5.88
3201067	SL51PE	SOCIEDAD, EDUCACION Y APRENDIZAJE III	23	17	26.09	13	4	0	6
			23	17		13	4	0	6
			100.00	73.91	26.09	56.52	17.39	0.00	26.09
3201068	SL51PS	INTERVEN PSICOSOCIAL:GRUPAL INSTIT Y COMUNITA III	8	6	25.00	6	0	0	2
3201068	SL52PS		8	5	37.50	5	0	0	3
			16	11		11	0	0	5
			100.00	68.75	31.25	68.75	0.00	0.00	31.25
3230010	SD51P	EL SUJETO EN LA HISTORIA DE LA PSICOLOGIA	14	13	7.14	7	6	0	1
3230010	SD52P		12	12	0.00	12	0	0	0
			26	25		19	6	0	1
			100.00	96.15	3.85	73.08	23.08	0.00	3.85
3230011	SF51P	DESARROLLO Y SOCIALIZACION I	20	19	5.00	11	4	4	1
3230011	SF52P		16	9	43.75	8	1	0	7
			36	28		19	5	4	8
			100.00	77.78	22.22	52.78	13.89	11.11	22.22
3230012	SG51P	DESARROLLO Y SOCIALIZACION II	16	16	0.00	15	1	0	0
3230012	SG52P		15	15	0.00	9	6	0	0
			31	31		24	7	0	0
			100.00	100.00	0.00	77.42	22.58	0.00	0.00

TOTAL DE ALUMNOS EVALUADOS CLASIFICADOS POR DIVISION, CARRERA, UEA, GRUPO, TASA DE ACREDITACION Y ESCALA DE CALIFICACIONES

TRONCO DE CARRERA DEL TRIMESTRE 15P EN EVALUACION GLOBAL

UNIDAD: XOCHIMILCO

DIVISION: CIENCIAS SOCIALES Y HUMANIDADES

NIVEL: LICENCIATURA

TURNO: VESPERTINO

CLAVE UEA	GRUPO	NOMBRE	Evaluad.	Accredit.	Tasa Rep.	MB	B	S	NA
TOTAL LICENCIATURA EN PSICOLOGIA			219	188	14	142	40	6	31

TOTAL DE ALUMNOS EVALUADOS CLASIFICADOS POR DIVISION, CARRERA, UEA, GRUPO, TASA DE ACREDITACION Y ESCALA DE CALIFICACIONES

TRONCO DE CARRERA DEL TRIMESTRE 15P EN EVALUACION GLOBAL

UNIDAD: XOCHIMILCO

DIVISION: CIENCIAS SOCIALES Y HUMANIDADES

NIVEL: LICENCIATURA

TURNO: MATUTINO

CLAVE UEA	GRUPO	NOMBRE	Evaludad.	Acredit.	Tasa Rep.	MB	B	S	NA
LICENCIATURA EN SOCIOLOGIA									
3240001	SD01S	ESTRUCTURACION DE LA SOCIEDAD MODERNA	19	18	5.26	9	9	0	1
3240001	SD02S		20	16	20.00	5	10	1	4
3240001	SD03S		21	14	33.33	7	4	3	7
			60	48		21	23	4	12
			100.00	80.00	20.00	35.00	38.33	6.67	20.00
3240003	SF01S	SOCIEDAD Y ECONOMIA	19	11	42.11	3	4	4	8
3240003	SF02S		16	12	25.00	3	6	3	4
3240003	SF03S		18	13	27.78	8	5	0	5
			53	36		14	15	7	17
			100.00	67.92	32.08	26.42	28.30	13.21	32.08
3240004	SG01S	PODER Y PROCESOS POLITICOS	16	15	6.25	11	4	0	1
3240004	SG02S		7	7	0.00	1	6	0	0
3240004	SG03S		17	4	76.47	0	2	2	13
			40	26		12	12	2	14
			100.00	65.00	35.00	30.00	30.00	5.00	35.00
3240006	SI01S	DESARROLLO Y ORGANIZACION RURAL	18	14	22.22	1	12	1	4
3240006	SI02S		18	18	0.00	12	6	0	0
3240006	SI03S		17	14	17.65	7	6	1	3
			53	46		20	24	2	7
			100.00	86.79	13.21	37.74	45.28	3.77	13.21
3240007	SJ01S	EDUCACION Y CULTURA	21	20	4.76	7	12	1	1
3240007	SJ02S		18	16	11.11	2	11	3	2
3240007	SJ03S		19	14	26.32	8	6	0	5
			58	50		17	29	4	8
			100.00	86.21	13.79	29.31	50.00	6.90	13.79
3240009	SL01S	SOCIOLOGIA Y SOCIEDAD	23	17	26.09	14	3	0	6
3240009	SL02S		14	10	28.57	9	1	0	4
3240009	SL03S		16	6	62.50	5	1	0	10
			53	33		28	5	0	20
			100.00	62.26	37.74	52.83	9.43	0.00	37.74
TOTAL LICENCIATURA EN SOCIOLOGIA			317	239	25	112	108	19	78

TOTAL DE ALUMNOS EVALUADOS CLASIFICADOS POR DIVISION, CARRERA, UEA, GRUPO, TASA DE ACREDITACION Y ESCALA DE CALIFICACIONES

TRONCO DE CARRERA DEL TRIMESTRE 15P EN EVALUACION GLOBAL

UNIDAD: XOCHIMILCO

DIVISION: CIENCIAS SOCIALES Y HUMANIDADES

NIVEL: LICENCIATURA

TURNO: VESPERTINO

CLAVE UEA	GRUPO	NOMBRE	Evaludad.	AcREDIT.	Tasa Rep.	MB	B	S	NA
LICENCIATURA EN SOCIOLOGIA									
3240001	SD51S	ESTRUCTURACION DE LA SOCIEDAD MODERNA	14	8	42.86	0	5	3	6
			14	8		0	5	3	6
			100.00	57.14	42.86	0.00	35.71	21.43	42.86
3240003	SF51S	SOCIEDAD Y ECONOMIA	15	14	6.67	8	6	0	1
			15	14		8	6	0	1
			100.00	93.33	6.67	53.33	40.00	0.00	6.67
3240004	SG51S	PODER Y PROCESOS POLITICOS	13	11	15.38	4	7	0	2
			13	11		4	7	0	2
			100.00	84.62	15.38	30.77	53.85	0.00	15.38
3240006	SI51S	DESARROLLO Y ORGANIZACION RURAL	27	0	100.00	0	0	0	27
			27	0		0	0	0	27
			100.00	0.00	100.00	0.00	0.00	0.00	100.00
3240007	SJ51S	EDUCACION Y CULTURA	7	7	0.00	0	5	2	0
			7	7		0	5	2	0
			100.00	100.00	0.00	0.00	71.43	28.57	0.00
3240009	SL51S	SOCIOLOGIA Y SOCIEDAD	25	20	20.00	15	5	0	5
			25	20		15	5	0	5
			100.00	80.00	20.00	60.00	20.00	0.00	20.00
TOTAL LICENCIATURA EN SOCIOLOGIA			101	60	41	27	28	5	41

TOTAL DE ALUMNOS EVALUADOS CLASIFICADOS POR DIVISION, CARRERA, UEA, GRUPO, TASA DE ACREDITACION Y ESCALA DE CALIFICACIONES

TRONCO DE CARRERA DEL TRIMESTRE 15P EN EVALUACION GLOBAL

UNIDAD: XOCHIMILCO

DIVISION: CIENCIAS SOCIALES Y HUMANIDADES

NIVEL: LICENCIATURA

TURNO: MATUTINO

CLAVE UEA	GRUPO	NOMBRE	Evaluad.	Acredit.	Tasa Rep.	MB	B	S	NA
POLITICA Y GESTION SOCIAL									
3260001	SD01G	ESTRUCTURA SOCIAL	21	18	14.29	4	14	0	3
3260001	SD02G		22	12	45.45	0	8	4	10
			43	30		4	22	4	13
			100.00	69.77	30.23	9.30	51.16	9.30	30.23
SISTEMA POLITICO									
3260003	SF01G	SISTEMA POLITICO	12	12	0.00	7	5	0	0
3260003	SF02G		13	11	15.38	6	4	1	2
			25	23		13	9	1	2
			100.00	92.00	8.00	52.00	36.00	4.00	8.00
GOBIERNO E INSTITUCIONES									
3260004	SG01G	GOBIERNO E INSTITUCIONES	15	12	20.00	2	9	1	3
3260004	SG02G		15	6	60.00	0	5	1	9
			30	18		2	14	2	12
			100.00	60.00	40.00	6.67	46.67	6.67	40.00
GESTION GUBERNAMENTAL EN MEXICO II									
3260009	SL01G	GESTION GUBERNAMENTAL EN MEXICO II	9	5	44.44	5	0	0	4
3260009	SL02G		12	3	75.00	1	2	0	9
			21	8		6	2	0	13
			100.00	38.10	61.90	28.57	9.52	0.00	61.90
ADMINISTRACION Y GESTION PUBLICA									
3260013	SI01G	ADMINISTRACION Y GESTION PUBLICA	14	8	42.86	1	6	1	6
3260013	SI02G		14	10	28.57	1	9	0	4
			28	18		2	15	1	10
			100.00	64.29	35.71	7.14	53.57	3.57	35.71
POLITICAS PUBLICAS									
3260014	SJ01G	POLITICAS PUBLICAS	13	11	15.38	4	5	2	2
3260014	SJ02G		12	11	8.33	0	10	1	1
			25	22		4	15	3	3
			100.00	88.00	12.00	16.00	60.00	12.00	12.00
TOTAL POLITICA Y GESTION SOCIAL			172	119	31	31	77	11	53

V. DIVISIÓN DE CIENCIAS BIOLÓGICAS Y DE LA SALUD

TOTAL DE ALUMNOS EVALUADOS EN LA DIVISION CIENCIAS BIOLÓGICAS Y DE LA SALUD DEL TRIMESTRE 15P
CLASIFICADOS POR NIVEL, CARRERA, TASA DE NO ACREDITACION Y ESCALA DE CALIFICACIONES EN EVALUACION GLOBAL

UNIDAD: XOCHIMILCO

NIVEL: LICENCIATURA

NOMBRE DEL PLAN	Evaluađ.	Accredit.	Tasa Rep.	MB	B	S	NA
TRONCO INTERDIVISIONAL							
LICENCIATURA EN BIOLOGIA	108	89	17.6	46	35	8	19
LICENCIATURA EN ENFERMERIA	66	60	9.1	38	15	7	6
LICENCIATURA EN ESTOMATOLOGIA	94	86	8.5	42	37	7	8
QUIMICA FARMACEUTICA BIOLOGICA	155	138	11.0	82	45	11	17
MEDICINA VETERINARIA Y ZOOTECNIA	135	120	11.1	64	36	20	15
LICENCIATURA EN AGRONOMIA	108	92	14.8	43	38	11	16
LICENCIATURA EN MEDICINA	111	101	9.0	60	31	10	10
LICENCIATURA EN NUTRICION HUMANA	74	67	9.5	45	17	5	7
	851	753		420	254	79	98
	100.0	88.5	11.5	49.4	29.8	9.3	11.5
TRONCO DIVISIONAL							
LICENCIATURA EN BIOLOGIA	124	102	17.7	26	46	30	22
LICENCIATURA EN ENFERMERIA	62	58	6.5	18	32	8	4
LICENCIATURA EN ESTOMATOLOGIA	101	91	9.9	28	48	15	10
QUIMICA FARMACEUTICA BIOLOGICA	153	147	3.9	47	79	21	6
MEDICINA VETERINARIA Y ZOOTECNIA	129	104	19.4	23	55	26	25
LICENCIATURA EN AGRONOMIA	108	88	18.5	19	53	16	20
LICENCIATURA EN MEDICINA	98	92	6.1	49	36	7	6
LICENCIATURA EN NUTRICION HUMANA	88	79	10.2	24	41	14	9
	863	761		234	390	137	102
	100.0	88.2	11.8	27.1	45.2	15.9	11.8
TRONCO DE CARRERA							
LICENCIATURA EN BIOLOGIA	471	424	10.0	112	230	82	47
LICENCIATURA EN ENFERMERIA	337	330	2.1	180	121	29	7
LICENCIATURA EN ESTOMATOLOGIA	486	436	10.3	145	218	73	50
QUIMICA FARMACEUTICA BIOLOGICA	835	653	21.8	186	303	164	182
MEDICINA VETERINARIA Y ZOOTECNIA	618	527	14.7	138	237	152	91
LICENCIATURA EN AGRONOMIA	372	347	6.7	107	206	34	25
LICENCIATURA EN MEDICINA	833	771	7.4	490	216	65	62
LICENCIATURA EN NUTRICION HUMANA	402	377	6.2	180	153	44	25
	4354	3865		1538	1684	643	489
	100.0	88.8	11.2	35.3	38.7	14.8	11.2
	6068	5379		2192	2328	859	689
	100.0	88.6	11.4	36.1	38.4	14.2	11.4

EVALUACIÓN GLOBAL 15/P DIVISIÓN C.B.S. ALUMNOS DEL TRONCO DE CARRERA

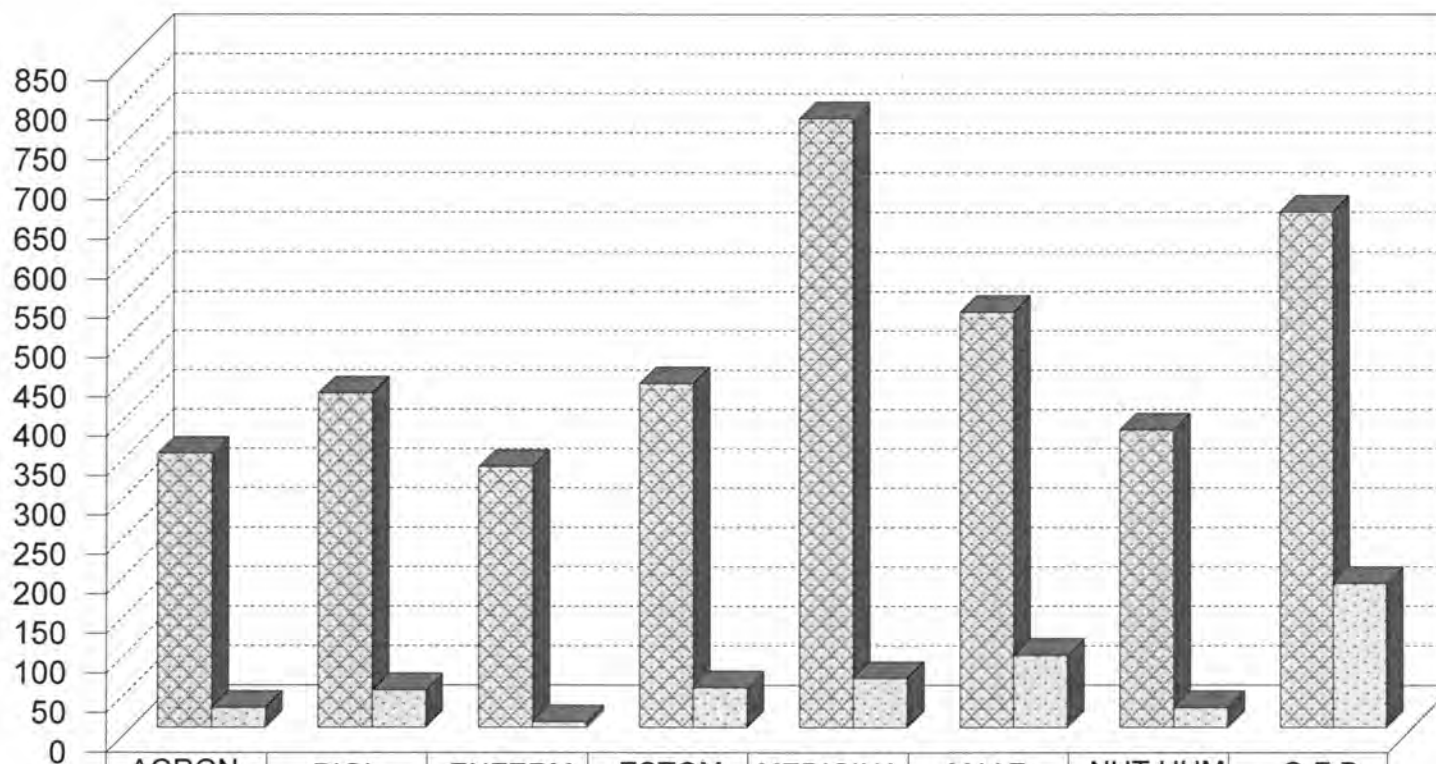

	AGRON.	BIOL.	ENFERM.	ESTOM.	MEDICINA	M.V.Z.	NUT.HUM.	Q.F.B.
	372	471	337	486	833	618	402	835
ACREDITADOS	347	424	330	436	771	527	377	653
NO ACREDITADOS	25	47	7	50	62	91	25	182

ACREDITADOS
 NO ACREDITADOS

Fuente: Archivos C.S.E. UAM-X
Sección de Estadística Escolar

CLASIFICADOS POR CARRERA.

EVALUACIÓN GLOBAL 15/P DIVISIÓN C.B.S. ALUMNOS DEL TRONCO DE CARRERA

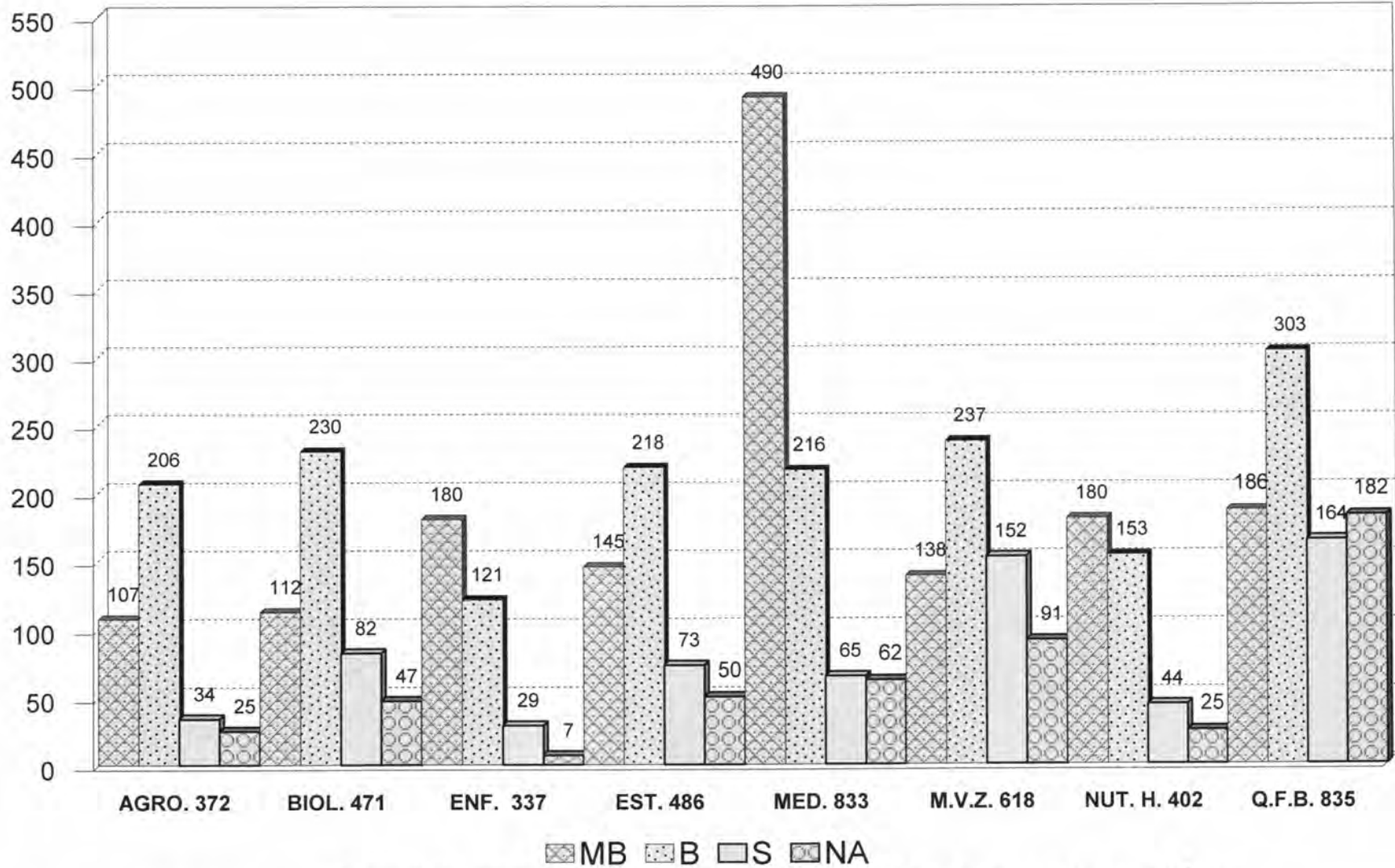

CLASIFICADOS POR CARRERA Y ESCALA DE CALIFICACIÓN.

Fuente: Archivos C.S.E. UAM-X
Sección de Estadística Escolar

TOTAL DE ALUMNOS EVALUADOS CLASIFICADOS POR DIVISION, CARRERA, UEA, GRUPO, TASA DE ACREDITACION Y ESCALA DE CALIFICACIONES

TRONCO DE CARRERA DEL TRIMESTRE 15P EN EVALUACION GLOBAL

UNIDAD: XOCHIMILCO

DIVISION: CIENCIAS BIOLÓGICAS Y DE LA SALUD

NIVEL: LICENCIATURA

TURNO: MATUTINO

CLAVE UEA	GRUPO	NOMBRE	Evaludad.	Accredit.	Tasa Rep.	MB	B	S	NA
LICENCIATURA EN AGRONOMIA									
3340001	BD01A	LA SUSTENTABILIDAD DE LOS SISTEMAS AGRICOLAS	20	20	0.00	11	9	0	0
3340001	BD02A		28	27	3.57	8	19	0	1
			48	47		19	28	0	1
			100.00	97.92	2.08	39.58	58.33	0.00	2.08
3340002	BE01A	INTERACCIONES BIOTICAS EN LOS SISTEMAS AGRICOLAS	23	19	17.39	5	9	5	4
3340002	BE02A		20	17	15.00	4	12	1	3
			43	36		9	21	6	7
			100.00	83.72	16.28	20.93	48.84	13.95	16.28
3340003	BF01A	EL MEDIO FISICO PRODUCTIVO DE LOS SISTEMAS AGRICOLAS	19	19	0.00	12	5	2	0
3340003	BF02A		24	24	0.00	14	10	0	0
			43	43		26	15	2	0
			100.00	100.00	0.00	60.47	34.88	4.65	0.00
3340004	BG01A	SEL. DE EST. TECAS. Y SU REL. CON NIV. DE PROD. E IMP. AMB	21	17	19.05	3	9	5	4
3340004	BG02A		16	15	6.25	1	11	3	1
			37	32		4	20	8	5
			100.00	86.49	13.51	10.81	54.05	21.62	13.51
3340005	BH01A	MANEJO SUSTBLE. DEL POT. PROD. DE LOS GENOT. EN LOS SIST. A.	16	16	0.00	11	5	0	0
3340005	BH02A		27	27	0.00	13	9	5	0
			43	43		24	14	5	0
			100.00	100.00	0.00	55.81	32.56	11.63	0.00
3340006	BI01A	ESTRATEGIAS PARA LA PROTECCION VEGETAL EN LOS SIST. AGRIC.	18	18	0.00	5	10	3	0
3340006	BI02A		20	17	15.00	4	11	2	3
			38	35		9	21	5	3
			100.00	92.11	7.89	23.68	55.26	13.16	7.89
3340007	BJ01A	INNOVACION TECNOLOGICA EN LA AGRICULTURA	15	15	0.00	4	11	0	0
3340007	BJ02A		23	21	8.70	4	16	1	2
			38	36		8	27	1	2
			100.00	94.74	5.26	21.05	71.05	2.63	5.26

TOTAL DE ALUMNOS EVALUADOS CLASIFICADOS POR DIVISION, CARRERA, UEA, GRUPO, TASA DE ACREDITACION Y ESCALA DE CALIFICACIONES

TRONCO DE CARRERA DEL TRIMESTRE 15P EN EVALUACION GLOBAL

UNIDAD: KOCHIMILCO

DIVISION: CIENCIAS BIOLÓGICAS Y DE LA SALUD

NIVEL: LICENCIATURA

TURNO: MATUTINO

CLAVE UEA	GRUPO	NOMBRE	Evaluad.	Accredit.	Tasa Rep.	MB	B	S	NA
3340008	BK01A	GESTION DE LA CALIDAD E INOCUIDAD DE LOS PRODS. AGRICOLAS	19	15	21.05	0	13	2	4
3340008	BK02A		23	21	8.70	2	17	2	2
			42	36		2	30	4	6
			100.00	85.71	14.29	4.76	71.43	9.52	14.29
3340009	BL01A	GESTION DE LA EMPRESA AGRICOLA	19	19	0.00	4	13	2	0
3340009	BL02A		21	20	4.76	2	17	1	1
			40	39		6	30	3	1
			100.00	97.50	2.50	15.00	75.00	7.50	2.50
TOTAL LICENCIATURA EN AGRONOMIA			372	347	7	107	206	34	25

TOTAL DE ALUMNOS EVALUADOS CLASIFICADOS POR DIVISION, CARRERA, UEA, GRUPO, TASA DE ACREDITACION Y ESCALA DE CALIFICACIONES

TRONCO DE CARRERA DEL TRIMESTRE 15P EN EVALUACION GLOBAL

UNIDAD: KOCHIMILCO

DIVISION: CIENCIAS BIOLÓGICAS Y DE LA SALUD

NIVEL: LICENCIATURA

TURNO: MATUTINO

CLAVE UEA	GRUPO	NOMBRE	Evaluad.	Acredit.	Tasa Rep.	MB	B	S	NA
LICENCIATURA EN BIOLOGIA									
3330001	BD01B	BIODIVERSIDAD Y RECURSOS NATURALES	20	20	0.00	5	12	3	0
3330001	BD02B		25	13	48.00	0	3	10	12
3330001	BD03B		26	24	7.69	8	15	1	2
			71	57		13	30	14	14
			100.00	80.28	19.72	18.31	42.25	19.72	19.72
3330002	BE01B	HISTORIAS DE VIDA	16	14	12.50	6	8	0	2
3330002	BE02B		12	6	50.00	3	3	0	6
			28	20		9	11	0	8
			100.00	71.43	28.57	32.14	39.29	0.00	28.57
3330003	BF01B	PLAGAS Y ENFERMEDADES DE UN RECURSO NATURAL	26	24	7.69	11	8	5	2
3330003	BF02B		22	19	13.64	2	13	4	3
3330003	BF03B		19	19	0.00	10	8	1	0
3330003	BF04B		24	23	4.17	9	14	0	1
			91	85		32	43	10	6
			100.00	93.41	6.59	35.16	47.25	10.99	6.59
3330004	BG01B	CICLOS BIOGEOQUIMICOS	28	27	3.57	2	21	4	1
3330004	BG02B		24	18	25.00	0	13	5	6
			52	45		2	34	9	7
			100.00	86.54	13.46	3.85	65.38	17.31	13.46
3330005	BH01B	PRODUCCION PRIMARIA	25	24	4.00	4	11	9	1
3330005	BH02B		24	22	8.33	7	14	1	2
			49	46		11	25	10	3
			100.00	93.88	6.12	22.45	51.02	20.41	6.12
3330006	BI01B	PRODUCCION SECUNDARIA	25	22	12.00	6	8	8	3
3330006	BI02B		12	11	8.33	5	6	0	1
3330006	BI03B		28	28	0.00	14	12	2	0
			65	61		25	26	10	4
			100.00	93.85	6.15	38.46	40.00	15.38	6.15
3330007	BJ01B	ANALISIS DE COMUNIDADES	22	20	9.09	0	14	6	2
3330007	BJ02B		25	25	0.00	0	9	16	0
			47	45		0	23	22	2
			100.00	95.74	4.26	0.00	48.94	46.81	4.26
3330008	BK01B	ANALISIS DE SISTEMAS ECOLOGICOS	19	18	5.26	4	12	2	1

TOTAL DE ALUMNOS EVALUADOS CLASIFICADOS POR DIVISION, CARRERA, UEA, GRUPO, TASA DE ACREDITACION Y ESCALA DE CALIFICACIONES

TRONCO DE CARRERA DEL TRIMESTRE 15P EN EVALUACION GLOBAL

UNIDAD: XOCHIMILCO

DIVISION: CIENCIAS BIOLÓGICAS Y DE LA SALUD

NIVEL: LICENCIATURA

TURNO: MATUTINO

CLAVE UEA	GRUPO	NOMBRE	Evaluad.	Acredit.	Tasa Rep.	MB	B	S	NA
3330008	BK02B		9	8	11.11	4	4	0	1
			28	26		8	16	2	2
			100.00	92.86	7.14	28.57	57.14	7.14	7.14
3330009	BL01B	ANALISIS Y PLANEACION AMBIENTAL	20	20	0.00	8	11	1	0
3330009	BL02B		20	19	5.00	4	11	4	1
			40	39		12	22	5	1
			100.00	97.50	2.50	30.00	55.00	12.50	2.50
TOTAL LICENCIATURA EN BIOLOGIA			471	424	10	112	230	82	47

TOTAL DE ALUMNOS EVALUADOS CLASIFICADOS POR DIVISION, CARRERA, UEA, GRUPO, TASA DE ACREDITACION Y ESCALA DE CALIFICACIONES

TRONCO DE CARRERA DEL TRIMESTRE 15P EN EVALUACION GLOBAL

UNIDAD: KOCHIMILCO

DIVISION: CIENCIAS BIOLÓGICAS Y DE LA SALUD

NIVEL: LICENCIATURA

TURNO: MATUTINO

CLAVE UEA	GRUPO	NOMBRE	Evaluad.	Acredit.	Tasa Rep.	MB	B	S	NA
LICENCIATURA EN ENFERMERIA									
3350027	BD01E	CUIDADO DE LA SALUD	27	26	3.70	14	5	7	1
3350027	BD02E		28	27	3.57	19	5	3	1
			55	53		33	10	10	2
			100.00	96.36	3.64	60.00	18.18	18.18	3.64
3350028	BE01E	CUIDADO DE LA SALUD COMUNITARIA	9	9	0.00	1	7	1	0
			9	9		1	7	1	0
			100.00	100.00	0.00	11.11	77.78	11.11	0.00
3350029	BF01E	CUIDADO EN LA CLINICA	17	17	0.00	8	9	0	0
3350029	BF02E		16	15	6.25	7	6	2	1
3350029	BF03E		16	15	6.25	14	0	1	1
			49	47		29	15	3	2
			100.00	95.92	4.08	59.18	30.61	6.12	4.08
3350030	BG01E	CUIDADO DE ENFERMERIA EN LA SEXUALIDAD Y REPRODUCCION	17	17	0.00	14	3	0	0
3350030	BG02E		16	14	12.50	3	8	3	2
3350030	BG03E		16	16	0.00	7	9	0	0
			49	47		24	20	3	2
			100.00	95.92	4.08	48.98	40.82	6.12	4.08
3350031	BH01E	CUIDADO DE ENFERMERIA EN CREC. Y DES. REC. NAC., LAC. Y PRE.	14	14	0.00	1	8	5	0
			14	14		1	8	5	0
			100.00	100.00	0.00	7.14	57.14	35.71	0.00
3350032	BI01E	CUIDADO DE ENFERMERIA EN CREC. Y DES. DEL ESCOLAR Y ADOLESC.	17	17	0.00	10	7	0	0
3350032	BI02E		17	17	0.00	7	10	0	0
3350032	BI03E		16	16	0.00	6	10	0	0
			50	50		23	27	0	0
			100.00	100.00	0.00	46.00	54.00	0.00	0.00
3350058	BJ01E	CUIDADO DE ENFERMERIA EN ADULTO CON TRASTOR. MEDICO-QUIRUR.	18	17	5.56	7	7	3	1
3350058	BJ02E		16	16	0.00	6	6	4	0
			34	33		13	13	7	1
			100.00	97.06	2.94	38.24	38.24	20.59	2.94

TOTAL DE ALUMNOS EVALUADOS CLASIFICADOS POR DIVISION, CARRERA, UEA, GRUPO, TASA DE ACREDITACION Y ESCALA DE CALIFICACIONES

TRONCO DE CARRERA DEL TRIMESTRE 15P EN EVALUACION GLOBAL

UNIDAD: KOCHIMILCO

DIVISION: CIENCIAS BIOLÓGICAS Y DE LA SALUD

NIVEL: LICENCIATURA

TURNO: MATUTINO

CLAVE UEA	GRUPO	NOMBRE	Evaluad.	Acredit.	Tasa Rep.	MB	B	S	NA
3350059	BK01E	CUIDADO DE ENFERMERIA DEL ADULTO MAYOR EN LA COMUNIDAD	24	24	0.00	13	11	0	0
			24	24		13	11	0	0
			100.00	100.00	0.00	54.17	45.83	0.00	0.00
3350060	BL01E	GESTION Y CUIDADO DE ENFERMERIA	18	18	0.00	12	6	0	0
3350060	BL02E		18	18	0.00	14	4	0	0
3350060	BL03E		17	17	0.00	17	0	0	0
			53	53		43	10	0	0
			100.00	100.00	0.00	81.13	18.87	0.00	0.00
TOTAL LICENCIATURA EN ENFERMERIA			337	330	2	180	121	29	7

TOTAL DE ALUMNOS EVALUADOS CLASIFICADOS POR DIVISION, CARRERA, UEA, GRUPO, TASA DE ACREDITACION Y ESCALA DE CALIFICACIONES

TRONCO DE CARRERA DEL TRIMESTRE 15P EN EVALUACION GLOBAL

UNIDAD: XOCHIMILCO

DIVISION: CIENCIAS BIOLÓGICAS Y DE LA SALUD

NIVEL: LICENCIATURA

TURNO: MATUTINO

CLAVE UEA	GRUPO	NOMBRE	Evaluad.	Acredit.	Tasa Rep.	MB	B	S	NA
LICENCIATURA EN ESTOMATOLOGIA									
3301019	BD010	SALUD BUCAL	21	17	19.05	0	8	9	4
3301019	BD020		22	21	4.55	16	5	0	1
			43	38		16	13	9	5
			100.00	88.37	11.63	37.21	30.23	20.93	11.63
3301033	BF010	DENTACION PRIM UNIDAD FISIOLÓGICA DE LA OCLUSION	19	16	15.79	8	8	0	3
3301033	BF020		17	16	5.88	5	10	1	1
			36	32		13	18	1	4
			100.00	88.89	11.11	36.11	50.00	2.78	11.11
3301052	BI010	INTEGRA DEL APARATO ESTOMATOGNATICO:FAC BIOLÓGICOS	30	25	16.67	2	14	9	5
3301052	BI020		35	34	2.86	20	10	4	1
			65	59		22	24	13	6
			100.00	90.77	9.23	33.85	36.92	20.00	9.23
3301060	BJ010	INTEGRA DEL APARATO ESTOMATOGNATICO: FAC SOCIALES	27	26	3.70	14	3	9	1
3301060	BJ020		24	20	16.67	1	16	3	4
			51	46		15	19	12	5
			100.00	90.20	9.80	29.41	37.25	23.53	9.80
3301061	BE010	EL HOMBRE Y SU MEDIO INTERNO (O)	24	18	25.00	1	5	12	6
			24	18		1	5	12	6
			100.00	75.00	25.00	4.17	20.83	50.00	25.00
3301070	BK010	MODELOS DE SERVICIO EN ESTOMA EN LA PRAC PRIVADA	9	2	77.78	1	1	0	7
3301070	BK020		10	9	10.00	1	5	3	1
			19	11		2	6	3	8
			100.00	57.89	42.11	10.53	31.58	15.79	42.11
3301075	BL010	MODELOS DE SERV EN ESTOMA EN PRAC ESTATAL Y PARAES	19	18	5.26	3	14	1	1
3301075	BL020		18	14	22.22	0	14	0	4
			37	32		3	28	1	5
			100.00	86.49	13.51	8.11	75.68	2.70	13.51
3301079	BG010	CRECIMIENTO Y DESARROLLO PRENATAL	20	19	5.00	4	9	6	1

TOTAL DE ALUMNOS EVALUADOS CLASIFICADOS POR DIVISION, CARRERA, UEA, GRUPO, TASA DE ACREDITACION Y ESCALA DE CALIFICACIONES

TRONCO DE CARRERA DEL TRIMESTRE 15P EN EVALUACION GLOBAL

UNIDAD: XOCHIMILCO

DIVISION: CIENCIAS BIOLÓGICAS Y DE LA SALUD

NIVEL: LICENCIATURA

TURNO: MATUTINO

CLAVE UEA	GRUPO	NOMBRE	Evaluad.	Acredit.	Tasa Rep.	MB	B	S	NA
3301079	BG020		20	18	10.00	0	17	1	2
3301079	BG030		20	18	10.00	6	8	4	2
			60	55		10	34	11	5
			100.00	91.67	8.33	16.67	56.67	18.33	8.33
3301083	BH010	CRECIMIENTO Y DESARROLLO ESCOLAR	12	12	0.00	6	6	0	0
			12	12		6	6	0	0
			100.00	100.00	0.00	50.00	50.00	0.00	0.00
TOTAL LICENCIATURA EN ESTOMATOLOGIA			347	303	13	88	153	62	44

TOTAL DE ALUMNOS EVALUADOS CLASIFICADOS POR DIVISION, CARRERA, UEA, GRUPO, TASA DE ACREDITACION Y ESCALA DE CALIFICACIONES

TRONCO DE CARRERA DEL TRIMESTRE 15P EN EVALUACION GLOBAL

UNIDAD: KOCHIMILCO

DIVISION: CIENCIAS BIOLÓGICAS Y DE LA SALUD

NIVEL: LICENCIATURA

TURNO: VESPERTINO

CLAVE UEA	GRUPO	NOMBRE	Evaluad.	Acredit.	Tasa Rep.	MB	B	S	NA
LICENCIATURA EN ESTOMATOLOGIA									
3301019	BD510	SALUD BUCAL	19	17	10.53	2	11	4	2
			19	17		2	11	4	2
			100.00	89.47	10.53	10.53	57.89	21.05	10.53
3301033	BF510	DENTICION PRIM UNIDAD FISIOLÓGICA DE LA OCLUSION	23	22	4.35	9	12	1	1
			23	22		9	12	1	1
			100.00	95.65	4.35	39.13	52.17	4.35	4.35
3301052	BI510	INTEGRA DEL APARATO ESTOMATOGNATICO:FAC BIOLÓGICOS	15	14	6.67	6	7	1	1
			15	14		6	7	1	1
			100.00	93.33	6.67	40.00	46.67	6.67	6.67
3301060	BJ510	INTEGRA DEL APARATO ESTOMATOGNATICO: FAC SOCIALES	20	19	5.00	14	4	1	1
			20	19		14	4	1	1
			100.00	95.00	5.00	70.00	20.00	5.00	5.00
3301070	BK510	MODELOS DE SERVICIO EN ESTOMA EN LA PRAC PRIVADA	24	23	4.17	7	13	3	1
			24	23		7	13	3	1
			100.00	95.83	4.17	29.17	54.17	12.50	4.17
3301075	BL510	MODELOS DE SERV EN ESTOMA EN PRAC ESTATAL Y PARAES	16	16	0.00	4	12	0	0
			16	16		4	12	0	0
			100.00	100.00	0.00	25.00	75.00	0.00	0.00
3301079	BG510	CRECIMIENTO Y DESARROLLO PRENATAL	22	22	0.00	15	6	1	0
			22	22		15	6	1	0
			100.00	100.00	0.00	68.18	27.27	4.55	0.00
TOTAL LICENCIATURA EN ESTOMATOLOGIA			139	133	4	57	65	11	6

TOTAL DE ALUMNOS EVALUADOS CLASIFICADOS POR DIVISION, CARRERA, UEA, GRUPO, TASA DE ACREDITACION Y ESCALA DE CALIFICACIONES

TRONCO DE CARRERA DEL TRIMESTRE 15P EN EVALUACION GLOBAL

UNIDAD: XOCHIMILCO

DIVISION: CIENCIAS BIOLÓGICAS Y DE LA SALUD

NIVEL: LICENCIATURA

TURNO: MATUTINO

CLAVE UEA	GRUPO	NOMBRE	Evaluad.	Acredit.	Tasa Rep.	MB	B	S	NA
LICENCIATURA EN MEDICINA									
3301027	BE01M	EL HOMBRE Y SU MEDIO INTERNO (M)	13	4	69.23	4	0	0	9
3301027	BE02M		13	13	0.00	9	4	0	0
			26	17		13	4	0	9
			100.00	65.38	34.62	50.00	15.38	0.00	34.62
3301034	BF01M	REPRODUCCION	25	24	4.00	18	6	0	1
3301034	BF02M		23	23	0.00	23	0	0	0
3301034	BF03M		22	22	0.00	21	1	0	0
			70	69		62	7	0	1
			100.00	98.57	1.43	88.57	10.00	0.00	1.43
3301043	BG01M	CRECIMIENTO Y DESARROLLO DEL INFANTE Y DEL PRE-ESCOLAR	24	23	4.17	6	11	6	1
3301043	BG02M		25	25	0.00	21	4	0	0
			49	48		27	15	6	1
			100.00	97.96	2.04	55.10	30.61	12.24	2.04
3301049	BH01M	CRECIMIENTO Y DESARROLLO DEL ESC Y DEL ADOLESCENTE	20	20	0.00	3	12	5	0
3301049	BH02M		20	14	30.00	0	10	4	6
			40	34		3	22	9	6
			100.00	85.00	15.00	7.50	55.00	22.50	15.00
3350010	BI01M	ATENCION INTEGRAL DEL ADULTO I	20	20	0.00	10	10	0	0
3350010	BI02M		20	20	0.00	7	13	0	0
3350010	BI03M		20	20	0.00	11	8	1	0
			60	60		28	31	1	0
			100.00	100.00	0.00	46.67	51.67	1.67	0.00
3350011	BJ01M	ATENCION INTEGRAL DEL ADULTO II	18	18	0.00	18	0	0	0
3350011	BJ02M		19	17	10.53	4	10	3	2
3350011	BJ03M		17	17	0.00	17	0	0	0
			54	52		39	10	3	2
			100.00	96.30	3.70	72.22	18.52	5.56	3.70
3350012	BK01M	ATENCION INTEGRAL DEL ADULTO III	20	20	0.00	19	1	0	0
			20	20		19	1	0	0
			100.00	100.00	0.00	95.00	5.00	0.00	0.00
3350013	BL01M	ATENCION INTEGRAL DE URGENCIAS MEDICAS Y QUIRURGICAS	23	23	0.00	9	11	3	0

TOTAL DE ALUMNOS EVALUADOS CLASIFICADOS POR DIVISION, CARRERA, UEA, GRUPO, TASA DE ACREDITACION Y ESCALA DE CALIFICACIONES

TRONCO DE CARRERA DEL TRIMESTRE 15P EN EVALUACION GLOBAL

UNIDAD: XOCHIMILCO

DIVISION: CIENCIAS BIOLÓGICAS Y DE LA SALUD

NIVEL: LICENCIATURA

TURNO: MATUTINO

CLAVE UEA	GRUPO	NOMBRE	Evaluad.	Acredit.	Tasa Rep.	MB	B	S	NA
3350013	BL02M		23	23	0.00	13	9	1	0
3350013	BL03M		21	21	0.00	5	13	3	0
			67	67		27	33	7	0
			100.00	100.00	0.00	40.30	49.25	10.45	0.00
3350033	BA01MM	INTRODUCCION A LA MEDICINA: MORFOFISIOLOGIA I	22	16	27.27	4	6	6	6
3350033	BA02MM		23	13	43.48	1	6	6	10
3350033	BA03MM		24	14	41.67	4	7	3	10
			69	43		9	19	15	26
			100.00	62.32	37.68	13.04	27.54	21.74	37.68
3350034	BB01MM	INTRODUCCION A LA MEDICINA: MORFOFISIOLOGIA II	28	27	3.57	15	10	2	1
			28	27		15	10	2	1
			100.00	96.43	3.57	53.57	35.71	7.14	3.57
3350035	BC01MF	INTRODUCCION A LA MEDICINA: FARMACOLOGIA	17	16	5.88	7	8	1	1
3350035	BC02MF		16	15	6.25	9	6	0	1
3350035	BC03MF		16	16	0.00	11	4	1	0
			49	47		27	18	2	2
			100.00	95.92	4.08	55.10	36.73	4.08	4.08
3350036	BD01M	EL HOMBRE Y SU AMBIENTE	13	13	0.00	5	6	2	0
3350036	BD02M		15	11	26.67	1	7	3	4
3350036	BD03M		15	15	0.00	7	8	0	0
			43	39		13	21	5	4
			100.00	90.70	9.30	30.23	48.84	11.63	9.30
3350038	BN01M	ATENCION CLINICA INTEGRAL II	35	35	0.00	35	0	0	0
3350038	BN02M		37	37	0.00	35	2	0	0
3350038	BN03M		34	34	0.00	33	1	0	0
			106	106		103	3	0	0
			100.00	100.00	0.00	97.17	2.83	0.00	0.00
3350039	BO01M	ATENCION CLINICA INTEGRAL III	35	35	0.00	32	3	0	0
3350039	BO02M		38	38	0.00	37	1	0	0
			73	73		69	4	0	0
			100.00	100.00	0.00	94.52	5.48	0.00	0.00
TOTAL LICENCIATURA EN MEDICINA			754	702	7	454	198	50	52

TOTAL DE ALUMNOS EVALUADOS CLASIFICADOS POR DIVISION, CARRERA, UEA, GRUPO, TASA DE ACREDITACION Y ESCALA DE CALIFICACIONES

TRONCO DE CARRERA DEL TRIMESTRE 15P EN EVALUACION GLOBAL

UNIDAD: KOCHIMILCO

DIVISION: CIENCIAS BIOLÓGICAS Y DE LA SALUD

NIVEL: LICENCIATURA

TURNO: VESPERTINO

CLAVE UEA	GRUPO	NOMBRE	Evaluad.	Accredit.	Tasa Rep.	MB	B	S	NA
LICENCIATURA EN MEDICINA									
3350033	BA51MM	INTRODUCCION A LA MEDICINA: MORFOFISIOLOGIA I	24	21	12.50	4	9	8	3
3350033	BA52MM		24	18	25.00	4	7	7	6
			48	39		8	16	15	9
			100.00	81.25	18.75	16.67	33.33	31.25	18.75
3350035	BC51MF	INTRODUCCION A LA MEDICINA: FARMACOLOGIA	16	15	6.25	13	2	0	1
3350035	BC52MF		15	15	0.00	15	0	0	0
			31	30		28	2	0	1
			100.00	96.77	3.23	90.32	6.45	0.00	3.23
TOTAL LICENCIATURA EN MEDICINA			79	69	13	36	18	15	10

TOTAL DE ALUMNOS EVALUADOS CLASIFICADOS POR DIVISION, CARRERA, UEA, GRUPO, TASA DE ACREDITACION Y ESCALA DE CALIFICACIONES

TRONCO DE CARRERA DEL TRIMESTRE 15P EN EVALUACION GLOBAL

UNIDAD: XOCHIMILCO

DIVISION: CIENCIAS BIOLÓGICAS Y DE LA SALUD

NIVEL: LICENCIATURA

TURNO: MATUTINO

CLAVE UEA	GRUPO	NOMBRE	Evaluad.	Acredit.	Tasa Rep.	MB	B	S	NA
MEDICINA VETERINARIA Y ZOOTECNIA									
3301023	BE01V	RECURSOS FORRAJEROS	24	21	12.50	11	8	2	3
3301023	BE02V		22	14	36.36	1	9	4	8
			46	35		12	17	6	11
			100.00	76.09	23.91	26.09	36.96	13.04	23.91
3301037	BD01V	TENENCIA DE LA TIERRA/EL ANIMAL PRODUC Y SU AMBIEN	19	17	10.53	1	14	2	2
3301037	BD02V		18	17	5.56	1	7	9	1
3301037	BD03V		18	13	27.78	0	8	5	5
3301037	BD04V		23	18	21.74	5	9	4	5
			78	65		7	38	20	13
			100.00	83.33	16.67	8.97	48.72	25.64	16.67
3301038	BF01V	SUBPROD DE ORIG VEGET Y ANIM/NVAS FUENTES DE PROT	15	11	26.67	4	4	3	4
3301038	BF02V		19	15	21.05	6	7	2	4
3301038	BF03V		19	15	21.05	1	6	8	4
3301038	BF04V		26	26	0.00	12	11	3	0
3301038	BF05V		17	15	11.76	3	4	8	2
			96	82		26	32	24	14
			100.00	85.42	14.58	27.08	33.33	25.00	14.58
3301044	BG01V	EQUILIBRIO DE LOS NUTRIENTES PARA RUMIANTES	20	15	25.00	1	2	12	5
3301044	BG02V		31	30	3.23	4	19	7	1
3301044	BG03V		26	21	19.23	6	11	4	5
			77	66		11	32	23	11
			100.00	85.71	14.29	14.29	41.56	29.87	14.29
3301045	BH01V	EQUILIBRIO DE LOS NUTRIENTES PARA MONOGASTRICOS	13	11	15.38	8	2	1	2
3301045	BH02V		18	17	5.56	1	11	5	1
3301045	BH03V		18	14	22.22	0	3	11	4
3301045	BH04V		20	20	0.00	2	16	2	0
			69	62		11	32	19	7
			100.00	89.86	10.14	15.94	46.38	27.54	10.14
3301046	BI01V	EQUILIBRIO PARA LOS NUTRIENTES PARA AVES COMERCIA	12	12	0.00	11	1	0	0
3301046	BI02V		25	24	4.00	8	8	8	1
3301046	BI03V		22	20	9.09	14	6	0	2
3301046	BI04V		16	16	0.00	9	7	0	0
			75	72		42	22	8	3
			100.00	96.00	4.00	56.00	29.33	10.67	4.00

TOTAL DE ALUMNOS EVALUADOS CLASIFICADOS POR DIVISION, CARRERA, UEA, GRUPO, TASA DE ACREDITACION Y ESCALA DE CALIFICACIONES

TRONCO DE CARRERA DEL TRIMESTRE 15P EN EVALUACION GLOBAL

UNIDAD: XOCHIMILCO

DIVISION: CIENCIAS BIOLÓGICAS Y DE LA SALUD

NIVEL: LICENCIATURA

TURNO: MATUTINO

CLAVE UEA	GRUPO	NOMBRE	Evaluad.	Acredit.	Tasa Rep.	MB	B	S	NA
3301062	BJ01V	REPROD DE MAMIFEROS E INSEMINACION ARTIFICIAL	24	13	45.83	2	7	4	11
3301062	BJ02V		22	4	81.82	4	0	0	18
3301062	BJ03V		27	26	3.70	5	7	14	1
			73	43		11	14	18	30
			100.00	58.90	41.10	15.07	19.18	24.66	41.10
3301063	BK01V	PRODUCCION DE CARNE	27	27	0.00	4	17	6	0
3301063	BK02V		28	27	3.57	7	14	6	1
			55	54		11	31	12	1
			100.00	98.18	1.82	20.00	56.36	21.82	1.82
3301064	BL01V	PRODUCCION DE LECHE	27	26	3.70	7	14	5	1
3301064	BL02V		22	22	0.00	0	5	17	0
			49	48		7	19	22	1
			100.00	97.96	2.04	14.29	38.78	44.90	2.04
TOTAL MEDICINA VETERINARIA Y ZOOTECNIA			618	527	15	138	237	152	91

TOTAL DE ALUMNOS EVALUADOS CLASIFICADOS POR DIVISION, CARRERA, UEA, GRUPO, TASA DE ACREDITACION Y ESCALA DE CALIFICACIONES

TRONCO DE CARRERA DEL TRIMESTRE 15P EN EVALUACION GLOBAL

UNIDAD: XOCHIMILCO

DIVISION: CIENCIAS BIOLÓGICAS Y DE LA SALUD

NIVEL: LICENCIATURA

TURNO: MATUTINO

CLAVE UEA	GRUPO	NOMBRE	Evaluad.	Acredit.	Tasa Rep.	MB	B	S	NA
LICENCIATURA EN NUTRICION HUMANA									
3350017	BD01N	ALIMENTACION DEL INDIVIDUO SANO	19	19	0.00	16	3	0	0
3350017	BD02N		20	19	5.00	2	15	2	1
3350017	BD03N		11	8	27.27	2	6	0	3
			50	46		20	24	2	4
			100.00	92.00	8.00	40.00	48.00	4.00	8.00
3350018	BE01N	EVALUACION DEL ESTADO DE NUTRICION DE LOS GRUPOS HUMANOS	15	13	13.33	5	8	0	2
3350018	BE02N		18	18	0.00	7	9	2	0
			33	31		12	17	2	2
			100.00	93.94	6.06	36.36	51.52	6.06	6.06
3350019	BF01N	NUTRICION, GENERO Y SALUD REPRODUCTIVA	23	23	0.00	8	10	5	0
3350019	BF02N		25	23	8.00	4	15	4	2
3350019	BF03N		26	26	0.00	11	13	2	0
			74	72		23	38	11	2
			100.00	97.30	2.70	31.08	51.35	14.86	2.70
3350020	BG01N	NUTRICION EN LAS ETAPAS TEMPRANAS DE LA VIDA	21	21	0.00	7	8	6	0
3350020	BG02N		24	23	4.17	12	11	0	1
			45	44		19	19	6	1
			100.00	97.78	2.22	42.22	42.22	13.33	2.22
3350021	BH01N	NUTRICION, CRECIM. Y DESARR. EN LA ETAPA ESC. Y ADOLESCENTE	20	7	65.00	0	2	5	13
			20	7		0	2	5	13
			100.00	35.00	65.00	0.00	10.00	25.00	65.00
3350022	BI01N	NUTRICION Y SALUD DE LA POBLACION ADULTA	21	21	0.00	21	0	0	0
3350022	BI02N		23	22	4.35	6	9	7	1
3350022	BI03N		22	22	0.00	10	12	0	0
			66	65		37	21	7	1
			100.00	98.48	1.52	56.06	31.82	10.61	1.52
3350023	BJ01N	NUTRICION DE LA POBLACION MAYOR DE SESENTA AÑOS	19	19	0.00	19	0	0	0
3350023	BJ02N		20	20	0.00	14	6	0	0
			39	39		33	6	0	0
			100.00	100.00	0.00	84.62	15.38	0.00	0.00
3350025	BL01N	MANEJO NUTRICIO INTEGRAL	27	25	7.41	8	17	0	2

TOTAL DE ALUMNOS EVALUADOS CLASIFICADOS POR DIVISION, CARRERA, UEA, GRUPO, TASA DE ACREDITACION Y ESCALA DE CALIFICACIONES

TRONCO DE CARRERA DEL TRIMESTRE 15P EN EVALUACION GLOBAL

UNIDAD: XOCHIMILCO

DIVISION: CIENCIAS BIOLÓGICAS Y DE LA SALUD

NIVEL: LICENCIATURA

TURNO: MATUTINO

CLAVE UEA	GRUPO	NOMBRE	Evaluad.	Acredit.	Tasa Rep.	MB	B	S	NA
			27	25		8	17	0	2
			100.00	92.59	7.41	29.63	62.96	0.00	7.41
3350026	BM01N	CONTROL SANITARIO Y SERVICIOS DE ALIMENTOS	28	28	0.00	25	3	0	0
3350026	BM02N		20	20	0.00	3	6	11	0
			48	48		28	9	11	0
			100.00	100.00	0.00	58.33	18.75	22.92	0.00
TOTAL LICENCIATURA EN NUTRICION HUMANA			402	377	6	180	153	44	25

TOTAL DE ALUMNOS EVALUADOS CLASIFICADOS POR DIVISION, CARRERA, UEA, GRUPO, TASA DE ACREDITACION Y ESCALA DE CALIFICACIONES

TRONCO DE CARRERA DEL TRIMESTRE 15P EN EVALUACION GLOBAL

UNIDAD: XOCHIMILCO

DIVISION: CIENCIAS BIOLÓGICAS Y DE LA SALUD

NIVEL: LICENCIATURA

TURNO: MATUTINO

CLAVE UEA	GRUPO	NOMBRE	Evaluad.	Acredit.	Tasa Rep.	MB	B	S	NA
QUIMICA FARMACEUTICA BIOLÓGICA									
3360010	BB01QE	ESTADÍSTICA	10	6	40.00	1	4	1	4
			10	6		1	4	1	4
			100.00	60.00	40.00	10.00	40.00	10.00	40.00
3360011	BB01QM	MATEMÁTICAS	11	8	27.27	2	2	4	3
			11	8		2	2	4	3
			100.00	72.73	27.27	18.18	18.18	36.36	27.27
3360012	BC01QQ	QUÍMICA	19	6	68.42	0	1	5	13
3360012	BC02QQ		24	8	66.67	1	1	6	16
3360012	BC03QQ		14	14	0.00	9	5	0	0
3360012	BC04QQ		16	16	0.00	15	1	0	0
3360012	BC05QQ		42	37	11.90	8	23	6	5
			115	81		33	31	17	34
			100.00	70.43	29.57	28.70	26.96	14.78	29.57
3360013	BD01Q	REACTIVIDAD DE COMPUESTOS ORGANICOS DE INTERES FARMACEUTICO	26	14	46.15	2	10	2	12
3360013	BD02Q		21	8	61.90	0	4	4	13
			47	22		2	14	6	25
			100.00	46.81	53.19	4.26	29.79	12.77	53.19
3360014	BE01Q	OBTENCION DE MATERIAS PRIMAS PARA LA PRODUCCION DE MEDICAMEN	28	18	35.71	2	14	2	10
3360014	BE02Q		15	2	86.67	0	2	0	13
3360014	BE03Q		13	6	53.85	0	2	4	7
			56	26		2	18	6	30
			100.00	46.43	53.57	3.57	32.14	10.71	53.57
3360015	BF01Q	EVAL. DE MATERIAS PRIMAS PARA LA PRODUC. DE MEDICAMENTOS	25	18	28.00	3	14	1	7
3360015	BF02Q		20	13	35.00	3	7	3	7
3360015	BF03Q		18	15	16.67	3	6	6	3
			63	46		9	27	10	17
			100.00	73.02	26.98	14.29	42.86	15.87	26.98
3360016	BG01Q	LOS FARMACOS COMO MODIFICADORES DE FUNCIONES BIOLÓGICAS	28	26	7.14	12	12	2	2
3360016	BG02Q		27	13	51.85	10	3	0	14
			55	39		22	15	2	16
			100.00	70.91	29.09	40.00	27.27	3.64	29.09

TOTAL DE ALUMNOS EVALUADOS CLASIFICADOS POR DIVISION, CARRERA, UEA, GRUPO, TASA DE ACREDITACION Y ESCALA DE CALIFICACIONES

TRONCO DE CARRERA DEL TRIMESTRE 15P EN EVALUACION GLOBAL

UNIDAD: KOCHIMILCO

DIVISION: CIENCIAS BIOLÓGICAS Y DE LA SALUD

NIVEL: LICENCIATURA

TURNO: MATUTINO

CLAVE UEA	GRUPO	NOMBRE	Evaluad.	Acredit.	Tasa Rep.	MB	B	S	NA
3360017	BH01Q	DISEÑO Y OBTENCION DE MEDICAMENTOS DE CALIDAD	21	21	0.00	6	14	1	0
3360017	BH02Q		15	15	0.00	1	14	0	0
			36	36		7	28	1	0
			100.00	100.00	0.00	19.44	77.78	2.78	0.00
3360018	BI01Q	EVALUACION DE LA CALIDAD DE LOS MEDICAMENTOS	24	22	8.33	0	16	6	2
			24	22		0	16	6	2
			100.00	91.67	8.33	0.00	66.67	25.00	8.33
3360019	BJ01Q	PREVENCION Y CONTROL DE LA PROPAGACION MICROBIANA	16	16	0.00	5	9	2	0
3360019	BJ02Q		13	13	0.00	7	6	0	0
			29	29		12	15	2	0
			100.00	100.00	0.00	41.38	51.72	6.90	0.00
3360020	BK01Q	OBTENCION DE METABOLITOS DE INTERES INDUSTRIAL PARA LA SALUD	30	29	3.33	0	13	16	1
3360020	BK02Q		32	31	3.13	3	12	16	1
			62	60		3	25	32	2
			100.00	96.77	3.23	4.84	40.32	51.61	3.23
3360021	BL01Q	ASEGURAMIENTO DE LA CALIDAD EN LA INDUSTRIA QUIMICO FARMAC.	16	16	0.00	8	8	0	0
			16	16		8	8	0	0
			100.00	100.00	0.00	50.00	50.00	0.00	0.00
3360022	BL01Q	TECNOLOGIAS MOLECULARES PARA EL DIAG. Y LA TERAPEUTICA	9	9	0.00	3	1	5	0
			9	9		3	1	5	0
			100.00	100.00	0.00	33.33	11.11	55.56	0.00
3360025	BL01Q	ANALISIS INSTRUMENTAL APLICADO	14	14	0.00	9	5	0	0
			14	14		9	5	0	0
			100.00	100.00	0.00	64.29	35.71	0.00	0.00
TOTAL QUIMICA FARMACEUTICA BIOLOGICA			547	414	24	113	209	92	133

TOTAL DE ALUMNOS EVALUADOS CLASIFICADOS POR DIVISION, CARRERA, UEA, GRUPO, TASA DE ACREDITACION Y ESCALA DE CALIFICACIONES

TRONCO DE CARRERA DEL TRIMESTRE 15P EN EVALUACION GLOBAL

UNIDAD: XOCHIMILCO

DIVISION: CIENCIAS BIOLÓGICAS Y DE LA SALUD

NIVEL: LICENCIATURA

TURNO: VESPERTINO

CLAVE UEA	GRUPO	NOMBRE	Evaluad.	Acredit.	Tasa Rep.	MB	B	S	NA
QUIMICA FARMACEUTICA BIOLÓGICA									
3360010	BB51QE	ESTADÍSTICA	8	6	25.00	2	3	1	2
			8	6		2	3	1	2
			100.00	75.00	25.00	25.00	37.50	12.50	25.00
3360011	BB51QM	MATEMÁTICAS	5	3	40.00	3	0	0	2
			5	3		3	0	0	2
			100.00	60.00	40.00	60.00	0.00	0.00	40.00
3360012	BC51QQ	QUÍMICA	26	24	7.69	6	12	6	2
3360012	BC52QQ		22	17	22.73	4	3	10	5
3360012	BC53QQ		23	14	39.13	1	3	10	9
			71	55		11	18	26	16
			100.00	77.46	22.54	15.49	25.35	36.62	22.54
3360013	BD51Q	REACTIVIDAD DE COMPUESTOS ORGANICOS DE INTERES FARMACEUTICO	16	8	50.00	0	2	6	8
3360013	BD52Q		18	15	16.67	4	10	1	3
			34	23		4	12	7	11
			100.00	67.65	32.35	11.76	35.29	20.59	32.35
3360014	BE51Q	OBTENCION DE MATERIAS PRIMAS PARA LA PRODUCCION DE MEDICAMEN	15	10	33.33	3	4	3	5
3360014	BE52Q		34	33	2.94	9	10	14	1
			49	43		12	14	17	6
			100.00	87.76	12.24	24.49	28.57	34.69	12.24
3360015	BF51Q	EVAL. DE MATERIAS PRIMAS PARA LA PRODUC. DE MEDICAMENTOS	17	16	5.88	7	9	0	1
			17	16		7	9	0	1
			100.00	94.12	5.88	41.18	52.94	0.00	5.88
3360016	BG51Q	LOS FARMACOS COMO MODIFICADORES DE FUNCIONES BIOLÓGICAS	5	5	0.00	4	0	1	0
			5	5		4	0	1	0
			100.00	100.00	0.00	80.00	0.00	20.00	0.00
3360017	BH51Q	DISEÑO Y OBTENCION DE MEDICAMENTOS DE CALIDAD	27	18	33.33	0	2	16	9
			27	18		0	2	16	9
			100.00	66.67	33.33	0.00	7.41	59.26	33.33

TOTAL DE ALUMNOS EVALUADOS CLASIFICADOS POR DIVISION, CARRERA, UEA, GRUPO, TASA DE ACREDITACION Y ESCALA DE CALIFICACIONES

TRONCO DE CARRERA DEL TRIMESTRE 15P EN EVALUACION GLOBAL

UNIDAD: XOCHIMILCO

DIVISION: CIENCIAS BIOLOGICAS Y DE LA SALUD

NIVEL: LICENCIATURA

TURNO: VESPERTINO

CLAVE UEA	GRUPO	NOMBRE	Evaluad.	Acredit.	Tasa Rep.	MB	B	S	NA
3360018	BI51Q	EVALUACION DE LA CALIDAD DE LOS MEDICAMENTOS	10	10	0.00	5	5	0	0
			100.00	100.00	0.00	50.00	50.00	0.00	0.00
3360019	BJ51Q	PREVENCION Y CONTROL DE LA PROPAGACION MICROBIANA	10	9	10.00	5	4	0	1
			100.00	90.00	10.00	50.00	40.00	0.00	10.00
3360020	BK51Q	OBTENCION DE METABOLITOS DE INTERES INDUSTRIAL PARA LA SALUD	26	25	3.85	4	19	2	1
			100.00	96.15	3.85	15.38	73.08	7.69	3.85
3360021	BL51Q	ASEGURAMIENTO DE LA CALIDAD EN LA INDUSTRIA QUIMICO FARMAC.	26	26	0.00	16	8	2	0
			100.00	100.00	0.00	61.54	30.77	7.69	0.00
TOTAL QUIMICA FARMACEUTICA BIOLOGICA			288	239	17	73	94	72	49

VI. DIVISIÓN DE CIENCIAS Y ARTES PARA EL DISEÑO

TOTAL DE ALUMNOS EVALUADOS EN LA DIVISION CIENCIAS Y ARTES PARA EL DISENO DEL TRIMESTRE 15P
CLASIFICADOS POR NIVEL, CARRERA, TASA DE NO ACREDITACION Y ESCALA DE CALIFICACIONES EN EVALUACION GLOBAL

UNIDAD: XOCHIMILCO

NIVEL: LICENCIATURA

NOMBRE DEL PLAN	Evaluad.	Acredit.	Tasa Rep.	MB	B	S	NA
TRONCO INTERDIVISIONAL							
LICENCIATURA EN ARQUITECTURA	134	125	6.7	59	51	15	9
DISEÑO DE LA COMUNICACION GRAFICA	70	61	12.9	42	17	2	9
LICENCIATURA EN DISEÑO INDUSTRIAL	64	56	12.5	39	14	3	8
LICENCIATURA EN PLANEACION TERRITORIAL	68	62	8.8	26	26	10	6
	336	304		166	108	30	32
	100.0	90.5	9.5	49.4	32.1	8.9	9.5
TRONCO DIVISIONAL							
LICENCIATURA EN ARQUITECTURA	116	95	18.1	62	19	14	21
DISEÑO DE LA COMUNICACION GRAFICA	54	46	14.8	32	10	4	8
LICENCIATURA EN DISEÑO INDUSTRIAL	52	48	7.7	35	11	2	4
LICENCIATURA EN PLANEACION TERRITORIAL	55	43	21.8	24	12	7	12
	277	232		153	52	27	45
	100.0	83.8	16.2	55.2	18.8	9.7	16.2
TRONCO DE CARRERA							
LICENCIATURA EN ARQUITECTURA	607	359	40.9	180	140	39	248
DISEÑO DE LA COMUNICACION GRAFICA	337	228	32.3	112	109	7	109
LICENCIATURA EN DISEÑO INDUSTRIAL	346	215	37.9	169	40	6	131
LICENCIATURA EN PLANEACION TERRITORIAL	225	158	29.8	68	86	4	67
	1515	960		529	375	56	555
	100.0	63.4	36.6	34.9	24.8	3.7	36.6
	2128	1496		848	535	113	632
	100.0	70.3	29.7	39.8	25.1	5.3	29.7

EVALUACIÓN GLOBAL 15/P DIVISIÓN C.A.D. ALUMNOS DEL TRONCO DE CARRERA.

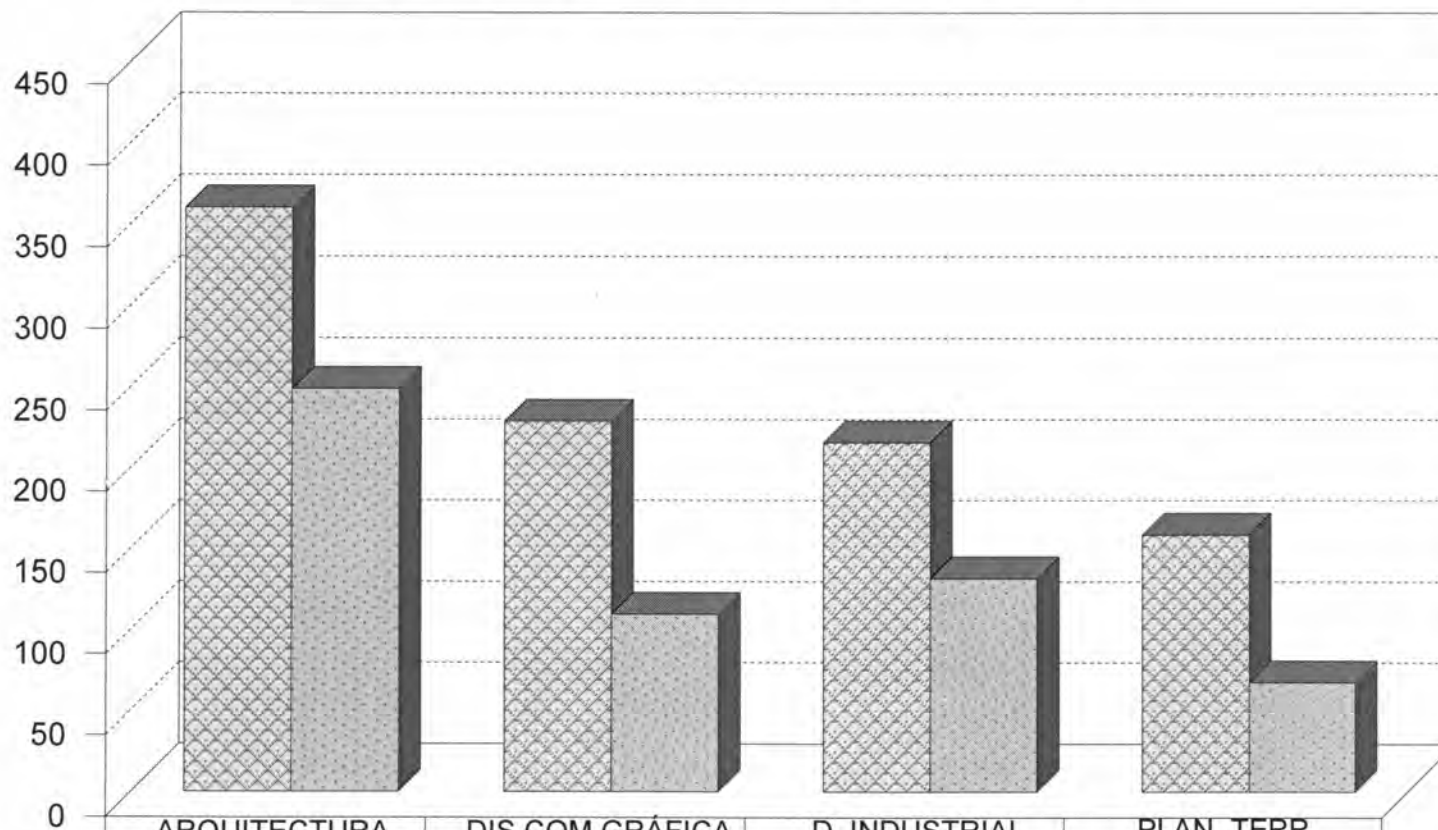

	ARQUITECTURA	DIS.COM.GRÁFICA	D. INDUSTRIAL	PLAN. TERR.
ACREDITADOS	359	228	215	158
NO ACREDITADOS	248	109	131	67
TOTAL	607	337	346	225

ACREDITADOS
 NO ACREDITADOS
CLASIFICADOS POR CARRERA.

Fuente: Archivos C.S.E UAM-X
Sección de Estadística Escolar

EVALUACIÓN GLOBAL 15/P DIVISIÓN C.A.D. ALUMNOS DEL TRONCO DE CARRERA.

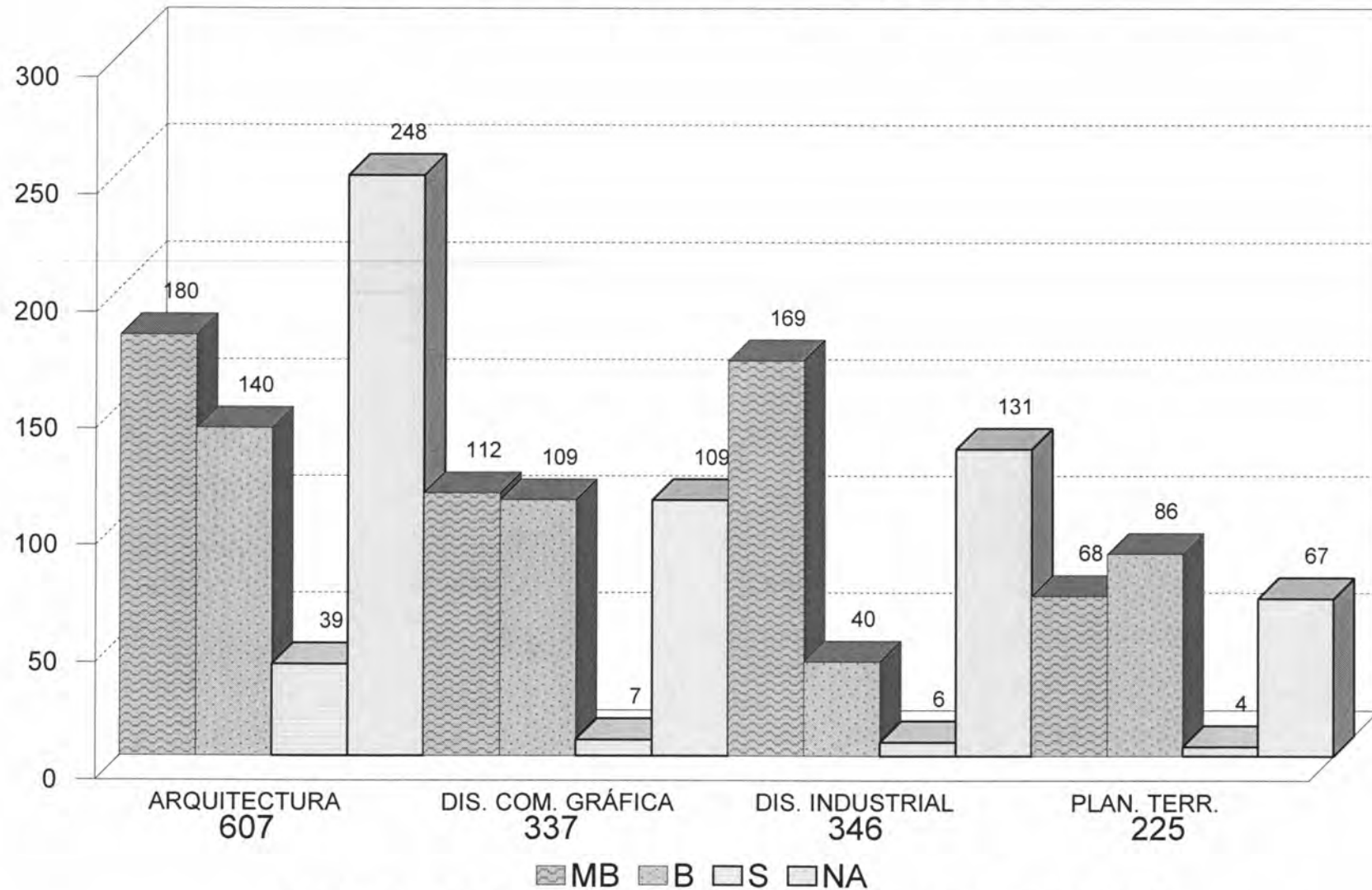

CLASIFICADOS POR CARRERA Y ESCALA DE CALIFICACIÓN.

Fuente: Archivos C.S.E. UAM-X
Sección de Estadística Escolar

TOTAL DE ALUMNOS EVALUADOS CLASIFICADOS POR DIVISION, CARRERA, UEA, GRUPO, TASA DE ACREDITACION Y ESCALA DE CALIFICACIONES

TRONCO DE CARRERA DEL TRIMESTRE 15P EN EVALUACION GLOBAL

UNIDAD: XOCHIMILCO

DIVISION: CIENCIAS Y ARTES PARA EL DISENO

NIVEL: LICENCIATURA

TURNO: MATUTINO

CLAVE UEA	GRUPO	NOMBRE	Evaluad.	Acredit.	Tasa Rep.	MB	B	S	NA
LICENCIATURA EN ARQUITECTURA									
3400006	AD01A	ARQUITECTURA, MEDIO AMBIENTE Y SOCIEDAD	30	12	60.00	11	1	0	18
3400006	AD02A		23	16	30.43	7	8	1	7
3400006	AD03A		19	12	36.84	8	4	0	7
3400006	AD04A		25	7	72.00	4	3	0	18
			97	47		30	16	1	50
			100.00	48.45	51.55	30.93	16.49	1.03	51.55
3400010	AF01A	ESPACIO ARQUITECTONICO Y DESARROLLO	22	15	31.82	9	6	0	7
3400010	AF02A		19	3	84.21	2	1	0	16
3400010	AF03A		22	15	31.82	7	8	0	7
3400010	AF04A		24	9	62.50	1	8	0	15
			87	42		19	23	0	45
			100.00	48.28	51.72	21.84	26.44	0.00	51.72
3400018	AI01A	MATERIALIZACION DE LA ARQUITECTURA II	20	1	95.00	1	0	0	19
3400018	AI02A		6	2	66.67	1	1	0	4
3400018	AI03A		24	21	12.50	16	5	0	3
			50	24		18	6	0	26
			100.00	48.00	52.00	36.00	12.00	0.00	52.00
3400022	AG01A	PROCESO INTEGRAL DE PRODUC DE ESP ARQUITECTONICOS	16	5	68.75	5	0	0	11
3400022	AG02A		28	0	100.00	0	0	0	28
3400022	AG03A		30	26	13.33	19	7	0	4
			74	31		24	7	0	43
			100.00	41.89	58.11	32.43	9.46	0.00	58.11
3400026	AJ01A	DESARROLLO DE ESPACIOS ARQUITECTONICOS I	26	14	46.15	2	9	3	12
3400026	AJ02A		26	26	0.00	23	3	0	0
3400026	AJ03A		14	4	71.43	1	3	0	10
			66	44		26	15	3	22
			100.00	66.67	33.33	39.39	22.73	4.55	33.33
3400034	AL01A	DESARROLLO DE ESPACIOS ARQUITECTONICOS III	23	18	21.74	3	7	8	5
3400034	AL02A		20	16	20.00	3	10	3	4
3400034	AL03A		20	19	5.00	14	5	0	1
			63	53		20	22	11	10
			100.00	84.13	15.87	31.75	34.92	17.46	15.87
TOTAL LICENCIATURA EN ARQUITECTURA			437	241	45	137	89	15	196

TOTAL DE ALUMNOS EVALUADOS CLASIFICADOS POR DIVISION, CARRERA, UEA, GRUPO, TASA DE ACREDITACION Y ESCALA DE CALIFICACIONES
TRONCO DE CARRERA DEL TRIMESTRE 15P EN EVALUACION GLOBAL

UNIDAD: KOCHIMILCO

DIVISION: CIENCIAS Y ARTES PARA EL DISEÑO

NIVEL: LICENCIATURA

TURNO: VESPERTINO

CLAVE UEA	GRUPO	NOMBRE	Evaluad.	Acredit.	Tasa Rep.	MB	B	S	NA
LICENCIATURA EN ARQUITECTURA									
3400006	AD51A	ARQUITECTURA, MEDIO AMBIENTE Y SOCIEDAD	19	11	42.11	5	4	2	8
3400006	AD52A		21	16	23.81	2	14	0	5
			40	27		7	18	2	13
			100.00	67.50	32.50	17.50	45.00	5.00	32.50
3400010	AF51A	ESPACIO ARQUITECTONICO Y DESARROLLO	14	13	7.14	7	4	2	1
3400010	AF52A		32	30	6.25	12	6	12	2
			46	43		19	10	14	3
			100.00	93.48	6.52	41.30	21.74	30.43	6.52
3400018	AI51A	MATERIALIZACION DE LA ARQUITECTURA II	15	12	20.00	4	5	3	3
3400018	AI52A		28	14	50.00	5	8	1	14
			43	26		9	13	4	17
			100.00	60.47	39.53	20.93	30.23	9.30	39.53
3400022	AG51A	PROCESO INTEGRAL DE PRODUC DE ESP ARQUITECTONICOS	12	6	50.00	1	2	3	6
			12	6		1	2	3	6
			100.00	50.00	50.00	8.33	16.67	25.00	50.00
3400026	AJ51A	DESARROLLO DE ESPACIOS ARQUITECTONICOS I	26	16	38.46	7	8	1	10
			26	16		7	8	1	10
			100.00	61.54	38.46	26.92	30.77	3.85	38.46
3400034	AL51A	DESARROLLO DE ESPACIOS ARQUITECTONICOS III	3	0	100.00	0	0	0	3
			3	0		0	0	0	3
			100.00	0.00	100.00	0.00	0.00	0.00	100.00
TOTAL LICENCIATURA EN ARQUITECTURA			170	118	31	43	51	24	52

TOTAL DE ALUMNOS EVALUADOS CLASIFICADOS POR DIVISION, CARRERA, UEA, GRUPO, TASA DE ACREDITACION Y ESCALA DE CALIFICACIONES
TRONCO DE CARRERA DEL TRIMESTRE 15P EN EVALUACION GLOBAL

UNIDAD: XOCHIMILCO

DIVISION: CIENCIAS Y ARTES PARA EL DISENO

NIVEL: LICENCIATURA

TURNO: MATUTINO

CLAVE UEA	GRUPO	NOMBRE	Evaluad.	Acredit.	Tasa Rep.	MB	B	S	NA
DISEÑO DE LA COMUNICACION GRAFICA									
3400008	AD01G	COMUNICACION, MEDIO AMBIENTE Y SOCIEDAD	30	26	13.33	8	17	1	4
3400008	AD02G		33	24	27.27	14	9	1	9
			63	50		22	26	2	13
			100.00	79.37	20.63	34.92	41.27	3.17	20.63
3400012	AF01G	LENGUAJE VISUAL Y MEDIOS TECNICOS	17	14	17.65	12	2	0	3
3400012	AF02G		19	18	5.26	14	4	0	1
3400012	AF03G		20	15	25.00	8	6	1	5
			56	47		34	12	1	9
			100.00	83.93	16.07	60.71	21.43	1.79	16.07
3400038	AG01G	LENGUAJE DE LA COMUNICACION GRAFICA I	18	17	5.56	13	4	0	1
3400038	AG02G		24	10	58.33	2	7	1	14
			42	27		15	11	1	15
			100.00	64.29	35.71	35.71	26.19	2.38	35.71
3400040	AI01G	LENGUAJE DE LA COMUNICACION GRAFICA III	30	24	20.00	5	19	0	6
3400040	AI02G		32	15	53.13	5	10	0	17
			62	39		10	29	0	23
			100.00	62.90	37.10	16.13	46.77	0.00	37.10
3400041	AJ01G	DESARROLLO DE LA COMUNICACION GRAFICA I	16	13	18.75	5	6	2	3
3400041	AJ02G		16	2	87.50	0	2	0	14
3400041	AJ03G		25	13	48.00	5	7	1	12
			57	28		10	15	3	29
			100.00	49.12	50.88	17.54	26.32	5.26	50.88
3400043	AL01G	DESARROLLO DE LA COMUNICACION GRAFICA III	12	9	25.00	5	4	0	3
3400043	AL02G		19	10	47.37	10	0	0	9
3400043	AL03G		26	18	30.77	6	12	0	8
			57	37		21	16	0	20
			100.00	64.91	35.09	36.84	28.07	0.00	35.09
TOTAL DISEÑO DE LA COMUNICACION GRAFICA			337	228	32	112	109	7	109

TOTAL DE ALUMNOS EVALUADOS CLASIFICADOS POR DIVISION, CARRERA, UEA, GRUPO, TASA DE ACREDITACION Y ESCALA DE CALIFICACIONES
TRONCO DE CARRERA DEL TRIMESTRE 15P EN EVALUACION GLOBAL

UNIDAD: XOCHIMILCO

DIVISION: CIENCIAS Y ARTES PARA EL DISEÑO

NIVEL: LICENCIATURA

TURNO: MATUTINO

CLAVE UEA	GRUPO	NOMBRE	Evaluad.	Acredit.	Tasa Rep.	MB	B	S	NA
LICENCIATURA EN DISEÑO INDUSTRIAL									
3400044	AD01I	DISEÑO, DESARROLLO INDUSTRIAL Y SOCIEDAD	21	4	80.95	2	2	0	17
3400044	AD02I		19	14	26.32	11	3	0	5
3400044	AD03I		19	12	36.84	6	6	0	7
			59	30		19	11	0	29
			100.00	50.85	49.15	32.20	18.64	0.00	49.15
3400046	AF01I	DISEÑO INDUSTRIAL, CIENCIA Y TECNOLOGIA	30	17	43.33	16	1	0	13
3400046	AF02I		32	20	37.50	14	5	1	12
			62	37		30	6	1	25
			100.00	59.68	40.32	48.39	9.68	1.61	40.32
3400047	AG01I	DISEÑO, INDUSTRIALIZACION Y PRODUCTIVIDAD	30	22	26.67	22	0	0	8
3400047	AG02I		30	21	30.00	15	6	0	9
			60	43		37	6	0	17
			100.00	71.67	28.33	61.67	10.00	0.00	28.33
3400049	AI01I	DISEÑO INDUSTRIAL E INNOVACION PARA EL CAMBIO TECNOLÓGICO	34	24	29.41	22	2	0	10
3400049	AI02I		33	21	36.36	20	1	0	12
			67	45		42	3	0	22
			100.00	67.16	32.84	62.69	4.48	0.00	32.84
3400050	AJ01I	PLANEACION, DISEÑO INDUSTRIAL Y DESARROLLO SOCIAL I	24	8	66.67	3	2	3	16
3400050	AJ02I		19	7	63.16	2	4	1	12
			43	15		5	6	4	28
			100.00	34.88	65.12	11.63	13.95	9.30	65.12
3400061	AL01I	PLANEACION, DISEÑO INDUSTRIAL Y DESARROLLO SOCIAL III	28	23	17.86	21	2	0	5
3400061	AL02I		27	22	18.52	15	6	1	5
			55	45		36	8	1	10
			100.00	81.82	18.18	65.45	14.55	1.82	18.18
TOTAL LICENCIATURA EN DISEÑO INDUSTRIAL			346	215	38	169	40	6	131

TOTAL DE ALUMNOS EVALUADOS CLASIFICADOS POR DIVISION, CARRERA, UEA, GRUPO, TASA DE ACREDITACION Y ESCALA DE CALIFICACIONES

TRONCO DE CARRERA DEL TRIMESTRE 15P EN EVALUACION GLOBAL

UNIDAD: KOCHIMILCO

DIVISION: CIENCIAS Y ARTES PARA EL DISEÑO

NIVEL: LICENCIATURA

TURNO: MATUTINO

CLAVE UEA	GRUPO	NOMBRE	Evaluad.	Acredit.	Tasa Rep.	MB	B	S	NA
LICENCIATURA EN PLANEACION TERRITORIAL									
3400052	AD01P	PROCESO DE URBANIZACION	20	14	30.00	6	6	2	6
3400052	AD02P		21	16	23.81	14	2	0	5
			41	30		20	8	2	11
			100.00	73.17	26.83	48.78	19.51	4.88	26.83
3400054	AF01P	ASENTAMIENTOS RURALES	17	16	5.88	10	6	0	1
3400054	AF02P		16	16	0.00	15	1	0	0
			33	32		25	7	0	1
			100.00	96.97	3.03	75.76	21.21	0.00	3.03
3400055	AG01P	ESTRUCTURA URBANA	19	12	36.84	5	7	0	7
3400055	AG02P		24	15	37.50	0	14	1	9
			43	27		5	21	1	16
			100.00	62.79	37.21	11.63	48.84	2.33	37.21
3400057	AI01P	ESPACIO URBANO PARA LA REPRODUCCION SOCIAL	32	29	9.38	16	13	0	3
			32	29		16	13	0	3
			100.00	90.63	9.38	50.00	40.63	0.00	9.38
3400058	AJ01P	POLITICA ESTATALES Y PLANEACION URBANA	25	14	44.00	0	13	1	11
3400058	AJ02P		29	16	44.83	0	16	0	13
			54	30		0	29	1	24
			100.00	55.56	44.44	0.00	53.70	1.85	44.44
3400060	AL01P	AGENTES SOCIALES Y GESTION URBANA	22	10	54.55	2	8	0	12
			22	10		2	8	0	12
			100.00	45.45	54.55	9.09	36.36	0.00	54.55
TOTAL LICENCIATURA EN PLANEACION TERRITORIAL			225	158	30	68	86	4	67

VII. ESTUDIOS DE POSGRADO

UNIVERSIDAD AUTÓNOMA METROPOLITANA
TOTAL DE ALUMNOS DE POSGRADO EVALUADOS CLASIFICADOS POR DIVISIÓN, CARRERA
TASA DE NO ACREDITACIÓN Y ESCALA DE CALIFICACIONES

UNIDAD XOCHIMILCO

TRIMESTRE: 15/PRIMAVERA

DIVISIÓN: CIENCIAS SOCIALES Y HUMANIDADES	ALUMNOS		TASA DE REPROB.	MB	B	S	NA	I
	EVALUADOS	ACREDITADOS						
MAESTRÍA EN ESTUDIOS DE LA MUJER	20	20	0.00%	11	9	0	0	0
MAESTRÍA EN COMUNICACIÓN Y POLÍTICA	17	16	5.88%	9	7	0	1	0
MAESTRÍA EN DESARROLLO Y PLANEACIÓN DE LA EDUCACIÓN	28	27	3.57%	16	11	0	1	0
DESARROLLO RURAL	55	43	1.82%	40	3	0	1	11
MAESTRÍA EN ECONOMÍA Y GESTIÓN DE LA INNOVACIÓN	12	12	0.00%	4	8	0	0	0
MAESTRÍA EN POLÍTICAS PÚBLICAS	18	18	0.00%	6	12	0	0	0
MAESTRÍA EN PSICOLOGÍA SOCIAL DE GRUPOS E INSTITUCIONES	19	19	0.00%	19	0	0	0	0
MAESTRÍA EN RELACIONES INTERNACIONALES	20	20	0.00%	11	9	0	0	0
MAESTRÍA Y DOCTORADO EN CIENCIAS ECONÓMICAS	0	0	0.00%	0	0	0	0	0
DOCTORADO EN CIENCIAS SOCIALES	101	100	0.99%	78	21	1	1	0
SUBTOTAL	290	275	1.38%	194	80	1	4	11
DIVISIÓN: CIENCIAS BIOLÓGICAS Y DE LA SALUD								
MAESTRÍA EN CIENCIAS AGROPECUARIAS	47	47	0.00%	36	11	0	0	0
MAESTRÍA EN CIENCIAS FARMACÉUTICAS	49	49	0.00%	37	12	0	0	0
MAESTRÍA EN CIENCIAS EN SALUD DE LOS TRABAJADORES	14	14	0.00%	12	2	0	0	0
MAESTRÍA EN ECOLOGÍA APLICADA	40	40	0.00%	30	9	1	0	0
MAESTRÍA EN MEDICINA SOCIAL	22	21	0.00%	10	10	1	0	1
MAESTRÍA EN PATOLOGÍA Y MEDICINA BUCAL	11	11	0.00%	5	6	0	0	0
MAESTRÍA EN POBLACIÓN Y SALUD	0	0	-	0	0	0	0	0
MAESTRÍA EN REHABILITACIÓN NEUROLÓGICA	64	62	3.13%	44	15	3	2	0
DOCTORADO EN CIENCIAS AGROPECUARIAS	21	21	0.00%	18	3	0	0	0
DOCTORADO EN CIENCIAS BIOLÓGICAS Y DE LA SALUD	75	75	0.00%	65	9	1	0	0
DOCTORADO EN CIENCIAS EN SALUD COLECTIVA	52	50	0.00%	49	1	0	0	2
SUBTOTAL	395	390	0.51%	306	78	6	2	3
DIVISIÓN: CIENCIAS Y ARTES PARA EL DISEÑO								
MAESTRÍA EN DISEÑO Y PRODUCCIÓN EDITORIAL	24	24	0.00%	1	20	3	0	0
MAESTRÍA EN CIENCIAS Y ARTES PARA EL DISEÑO	47	46	0.00%	30	16	0	0	1
MAESTRÍA EN REUTILIZACIÓN DEL PATRIMONIO EDIFICADO	23	23	0.00%	12	10	1	0	0
DOCTORADO EN CIENCIAS Y ARTES PARA EL DISEÑO	32	31	0.00%	23	7	1	0	1
SUBTOTAL	126	124	0.00%	66	53	5	0	2
TOTAL	811	789	0.74%	566	211	12	6	16

**EVALUACIÓN GLOBAL 15/P POSGRADO
EVALUADOS, ACREDITADOS, NO ACREDITADOS E INCOMPLETOS**

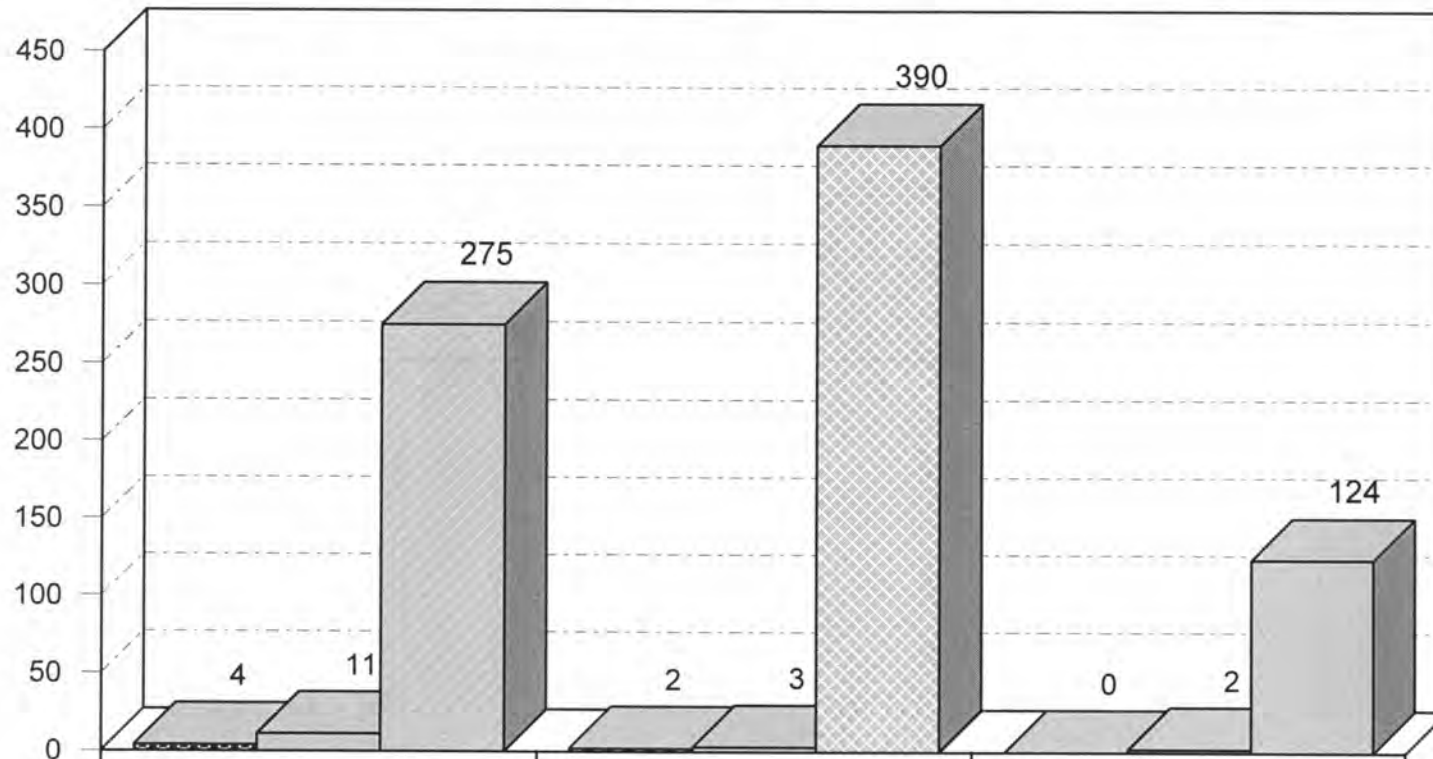

	C. S. H. 290			C. B. S. 395			C. A. D. 126		
NO ACREDITADOS	4			2			0		
INCOMPLETOS	11			3			2		
ACREDITADOS	275			390			124		

NO ACREDITADOS
 INCOMPLETOS
 ACREDITADOS

Fuente: Archivos C.S.E. UAM-X
Sección de Estadística Escolar

CLASIFICADOS POR DIVISIÓN

EVALUACIÓN GLOBAL 15/P POSGRADO C.S.H. EVALUADOS, ACREDITADOS Y NO ACREDITADOS

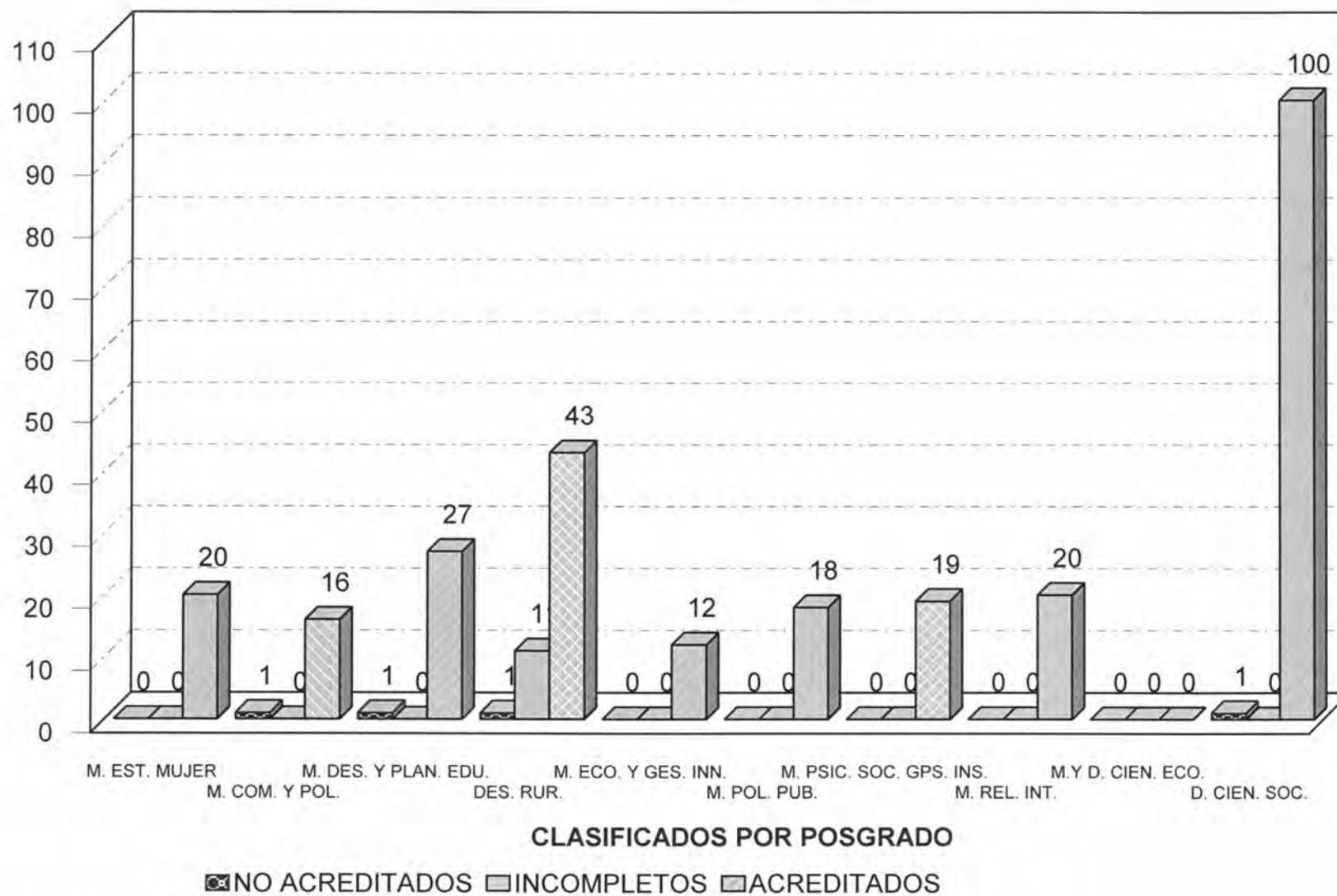

Fuente: Archivos C.S.E. UAM-X
Sección de Estadística Escolar

EVALUACIÓN GLOBAL 15/P POSGRADO C.B.S. EVALUADOS, ACREDITADOS Y NO ACREDITADOS

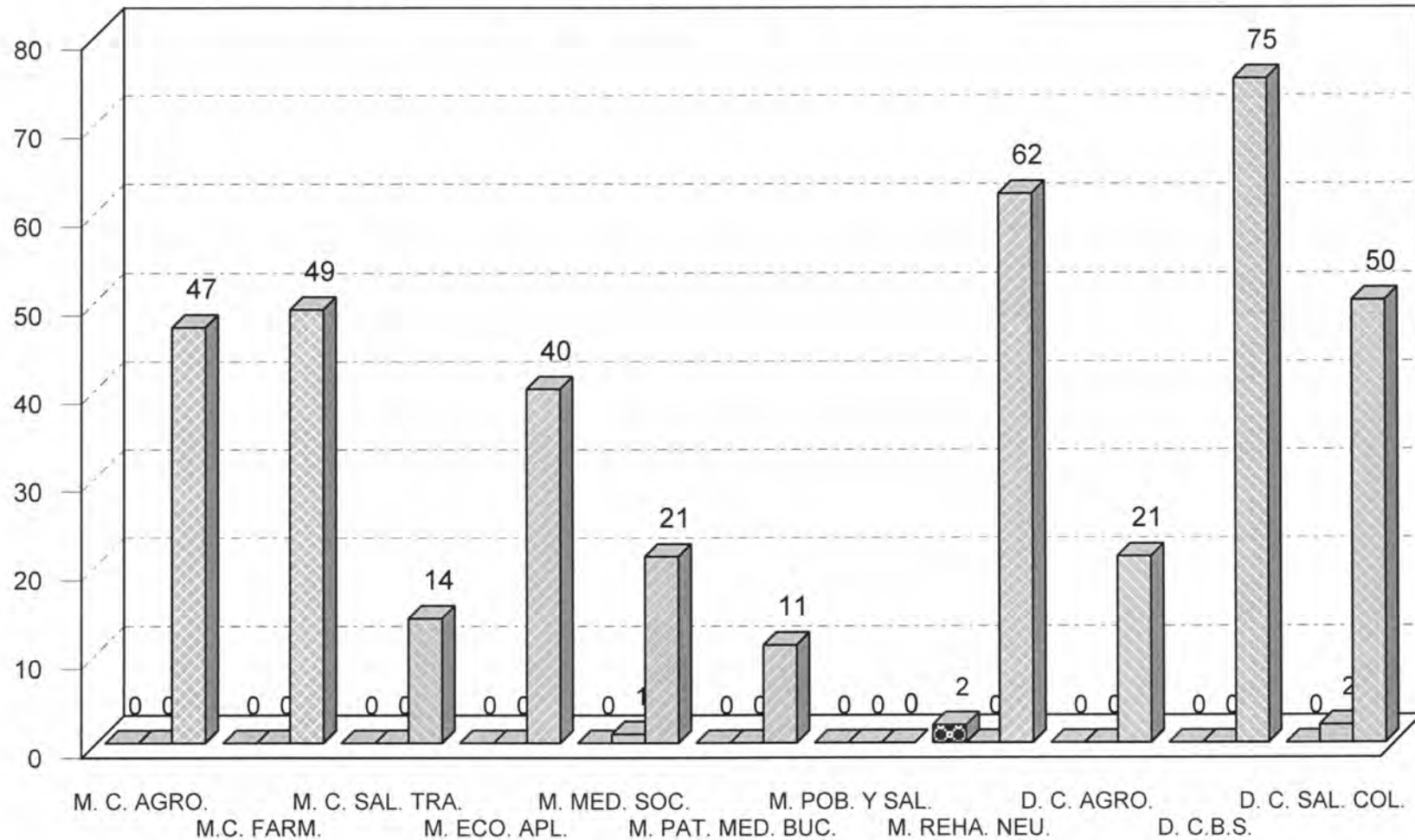

CLASIFICADOS POR POSGRADO

NO ACREDITADOS
 INDETERMINADOS
 ACREDITADOS

Fuente: Archivos C.S.E. UAM-X
Sección de Estadística Escolar

EVALUACIÓN GLOBAL 15/P POSGRADO C.A.D. EVALUADOS, ACREDITADOS Y NO ACREDITADOS

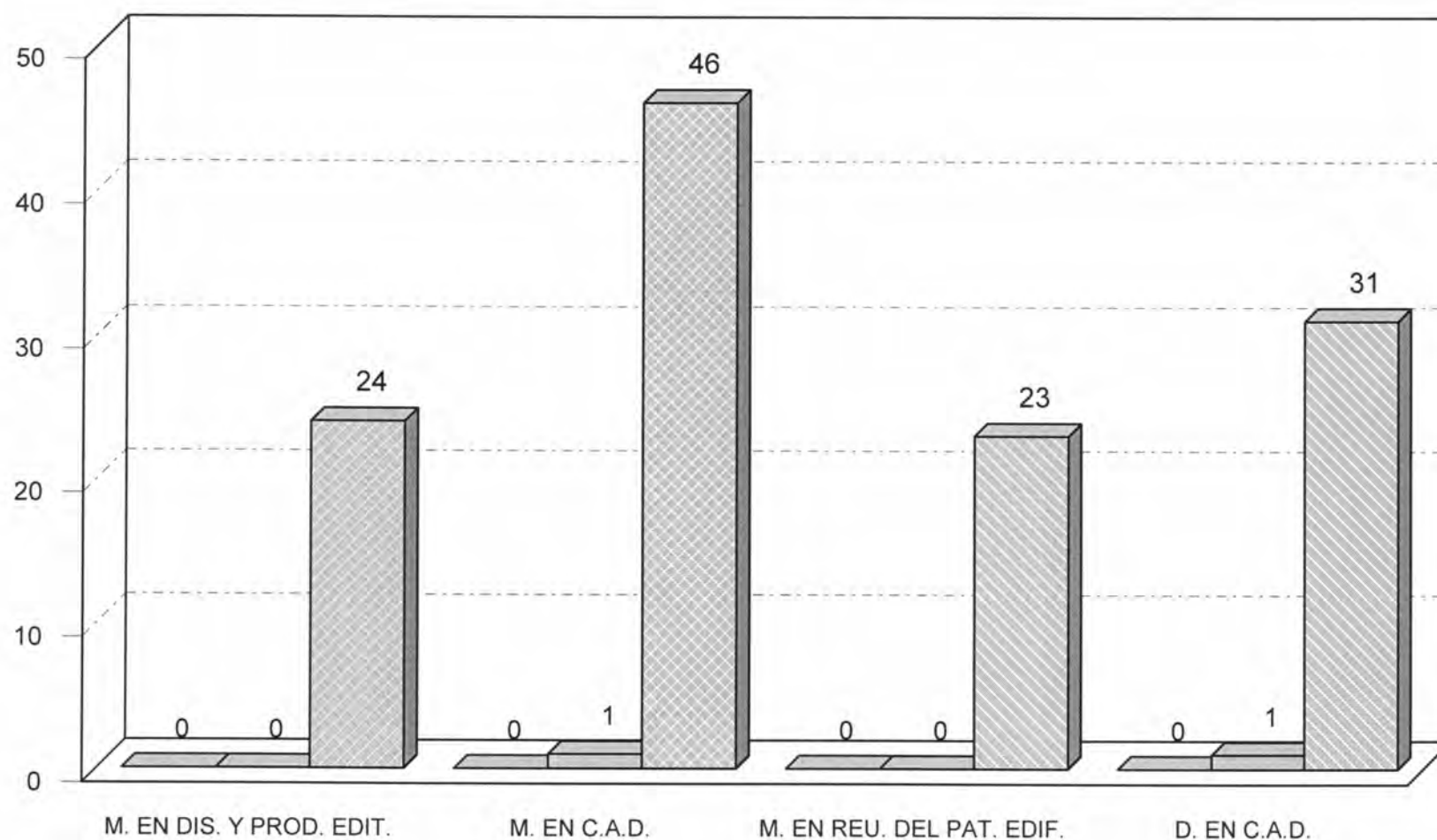

CLASIFICADOS POR POSGRADO

NO ACREDITADOS
 INCOMPLETOS
 ACREDITADOS

Fuente: Archivos C.S.E. UAM-X
Sección de Estadística Escolar

UNIVERSIDAD AUTÓNOMA METROPOLITANA-XOCHIMILCO

DRA. PATRICIA E. ALFARO MOCTEZUMA

RECTORA

LIC. GUILLERMO JOAQUÍN JIMÉNEZ MERCADO

SECRETARIO

LIC. PERLA CRISTINA TREJO AMEZCUA

COORDINADORA DE SISTEMAS ESCOLARES

LIC. SILVIA ABRIL LARRAINZAR NAVARRO

JEFA DE LA SECCIÓN DE ESTADÍSTICA
ESCOLAR

APOYO TECNICO:

LIC. ARACELI PADRÓN BRIVIESCA
LIC. PEDRO FIGUEROA VILLEGAS

APOYO SECRETARIAL:

XIMENA ALEJANDRA SALINAS GUTIÉRREZ

ELABORACIÓN DEL PROGRAMA "EVALUACIÓN GLOBAL Y RECUPERACIÓN":

DIRECCIÓN DE TECNOLOGÍAS DE LA INFORMACIÓN
DEPARTAMENTO DEL SUBSISTEMA DE ADMINISTRACIÓN ESCOLAR