

Informe Estadístico de Evaluación Global

Trimestre 17/PRIMAVERA

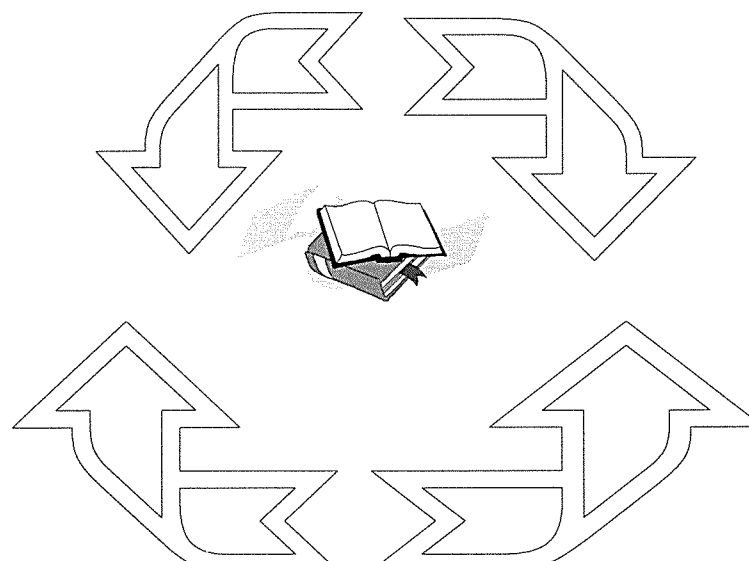

Coordinación de Sistemas Escolares
Sección de Estadística Escolar

ÍNDICE DE LOS CUADROS CONTENIDOS EN EL INFORME DE EVALUACIÓN GLOBAL TRIMESTRE 17/PRIMAVERA

Introducción	1
I. Cuadro General	2
▪ Total de alumnos evaluados en la UAM-X, clasificados por División, Carrera, Tasa de no Acreditación y Escala de Calificación	3
▪ Gráfica.- Total de alumnos evaluados, acreditados y no acreditados, clasificados por División	4
▪ Gráfica.-Alumnos evaluados, acreditados y tasa de no acreditación. División C.S.H. por carrera	5
▪ Gráfica.-Alumnos evaluados, acreditados y tasa de no acreditación. División C.B.S. por carrera	6
▪ Gráfica.-Alumnos evaluados, acreditados y tasa de no acreditación. División C.A.D. por carrera	7
II. Tronco Interdivisional	8
▪ Total de alumnos evaluados en el Tronco Interdivisional, clasificados por División, Carrera, Tasa de no Acreditación y Escala de Calificación	9
▪ Gráfica.- Alumnos del Tronco Interdivisional, clasificados por División y Escala de Calificación	10
▪ Total de alumnos evaluados del Tronco Interdivisional, clasificados por División, Turno, U.E.A., Grupo, Tasa de no Acreditación y Escala de Calificación.	11
III. Tronco Divisional	14
▪ Total de alumnos evaluados en el Tronco Divisional, clasificados por División, Carrera, Tasa de no Acreditación y Escala de Calificación	15
▪ Gráfica.- Alumnos del Tronco Divisional, clasificados por División y Escala de Calificación	16
▪ Total de alumnos evaluados en el Tronco Divisional de la División de C.S.H.	17
▪ Total de alumnos evaluados en el Tronco Divisional de la División de C.B.S.	19
▪ Total de alumnos evaluados en el Tronco Divisional de la División de C.A.D.	21
IV. División de Ciencias Sociales y Humanidades	23
▪ Total de alumnos evaluados en la División de C.S.H., clasificados por Nivel, Carrera, Tasa de no Acreditación y Escala de Calificación	24
▪ Gráfica.- Alumnos del Tronco de Carrera, clasificados por Carrera	25
▪ Gráfica.- Alumnos del Tronco de Carrera, clasificados por Carrera y Escala de Calificación	26
▪ Total de alumnos evaluados en el Tronco de Carrera de Administración	27
▪ Total de alumnos evaluados en el Tronco de Carrera de Comunicación Social	29
▪ Total de alumnos evaluados en el Tronco de Carrera de Economía	31
▪ Total de alumnos evaluados en el Tronco de Carrera de Psicología	33
▪ Total de alumnos evaluados en el Tronco de Carrera de Sociología	37

▪ Total de alumnos evaluados en el Tronco de Carrera de Política y Gestión Social	39
V. División de Ciencias Biológicas y de la Salud	40
▪ Total de alumnos evaluados en la División de C.B.S., clasificados por Nivel, Carrera, Tasa de no Acreditación y Escala de Calificación	41
▪ Gráfica.- Alumnos del Tronco de Carrera, clasificados por Carrera	42
▪ Gráfica.- Alumnos del Tronco de Carrera, clasificados por Carrera y Escala de Calificación	43
▪ Total de alumnos evaluados en el Tronco de Carrera de Agronomía	44
▪ Total de alumnos evaluados en el Tronco de Carrera de Biología	46
▪ Total de alumnos evaluados en el Tronco de Carrera de Enfermería	48
▪ Total de alumnos evaluados en el Tronco de Carrera de Estomatología	50
▪ Total de alumnos evaluados en el Tronco de Carrera de Medicina	55
▪ Total de alumnos evaluados en el Tronco de Carrera de M. V. Z.	58
▪ Total de alumnos evaluados en el Tronco de Carrera de Nutrición Humana	61
▪ Total de alumnos evaluados en el Tronco de Carrera de Q. F. B.	63
VI. División de Ciencias y Artes para el Diseño	67
▪ Total de alumnos evaluados en la División de C.A.D., clasificados por Nivel, Carrera, Tasa de no Acreditación y Escala de Calificación	68
▪ Gráfica.- Alumnos del Tronco de Carrera, clasificados por Carrera	69
▪ Gráfica.- Alumnos del Tronco de Carrera, clasificados por Carrera y Escala de Calificación	70
▪ Total de alumnos evaluados en el Tronco de Carrera de Arquitectura	71
▪ Total de alumnos evaluados en el Tronco de Carrera de Diseño de la Comunicación Gráfica	74
▪ Total de alumnos evaluados en el Tronco de Carrera de Diseño Industrial	75
▪ Total de alumnos evaluados en el Tronco de Carrera de Planeación Territorial	76
VII. Estudios de Posgrado	77
▪ Total de alumnos evaluados en estudios de posgrado, clasificados por posgrado, Tasa de no Acreditación y Escala de Calificación	78
▪ Gráfica.- Alumnos de Estudios de posgrado, clasificados por posgrado y Tasa de no Acreditación	79
▪ Gráfica.- Alumnos de Estudios de posgrado de la División de CSH, clasificados por posgrado y Tasa de no Acreditación	80
▪ Gráfica.- Alumnos de Estudios de posgrado de la División de CBS, clasificados por posgrado y Tasa de no Acreditación	81
▪ Gráfica.- Alumnos de Estudios de posgrado de la División de CAD, clasificados por posgrado y Tasa de no Acreditación	82

INTRODUCCIÓN

La Coordinación de Sistemas Escolares de la Universidad Autónoma Metropolitana-Xochimilco, presenta el **Informe Estadístico de Evaluación Global** correspondiente al **Trimestre 17/PRIMAVERA** que contempla la información de los Estudios a Nivel Licenciatura y Posgrado.

El objetivo fundamental de este trabajo es el de describir el movimiento académico de los alumnos en las unidades de enseñanza-aprendizaje, por medio de sus resultados de evaluación, para poder realizar un análisis del comportamiento que permita sustentar estudios de planeación y evaluación académica.

Agradecemos de antemano todas las observaciones que se sirvan señalar a este trabajo.

Sección de Estadística Escolar
Noviembre, 2017.

I. CUADRO GENERAL

UNIDAD: XOCHIMILCO

NIVEL: LICENCIATURA

DIVISION:

NOMBRE DEL PLAN	Evaluad.	Accredit.	Tasa Rep.	MB	B	S	NA
CIENCIAS SOCIALES Y HUMANIDADES							
LICENCIATURA EN ADMINISTRACION	716	488	32	204	245	39	228
LICENCIATURA EN COMUNICACION SOCIAL	778	646	17	276	305	65	132
LICENCIATURA EN ECONOMIA	638	308	52	104	169	35	330
LICENCIATURA EN PSICOLOGIA	1221	1086	11	684	325	77	135
LICENCIATURA EN SOCIOLOGIA	584	454	22	149	263	42	130
POLITICA Y GESTION SOCIAL	352	251	29	99	130	22	101
SUB_TOTAL	4289	3233	24.6	1516	1437	280	1056
	100.0	75.4		35.4	33.5	6.5	24.6
CIENCIAS BIOLÓGICAS Y DE LA SALUD							
LICENCIATURA EN BIOLOGIA	741	647	13	233	318	96	94
LICENCIATURA EN ENFERMERIA	445	414	7	195	163	56	31
LICENCIATURA EN ESTOMATOLOGIA	1209	1107	8	456	419	232	102
QUIMICA FARMACEUTICA BIOLOGICA	1417	1136	20	344	551	241	281
MEDICINA VETERINARIA Y ZOOTECNIA	1029	908	12	320	399	189	121
LICENCIATURA EN AGRONOMIA	570	486	15	153	258	75	84
LICENCIATURA EN MEDICINA	1036	903	13	508	333	62	133
LICENCIATURA EN NUTRICION HUMANA	582	524	10	246	210	68	58
SUB_TOTAL	7029	6125	12.9	2455	2651	1019	904
	100.0	87.1		34.9	37.7	14.5	12.9
CIENCIAS Y ARTES PARA EL DISEÑO							
LICENCIATURA EN ARQUITECTURA	920	586	36	319	211	56	334
DISEÑO DE LA COMUNICACION GRAFICA	449	344	23	180	148	16	105
LICENCIATURA EN DISEÑO INDUSTRIAL	416	279	33	192	73	14	137
LICENCIATURA EN PLANEACION TERRITORIAL	344	261	24	107	129	25	83
SUB_TOTAL	2129	1470	31.0	798	561	111	659
	100.0	69.0		37.5	26.4	5.2	31.0
TOTAL	13447	10828	19.5	4769	4649	1410	2619
	100.0	80.5		35.5	34.6	10.5	19.5

EVALUACIÓN GLOBAL 17/PRIMAVERA TOTAL ALUMNOS EVALUADOS, ACREDITADOS Y NO ACREDITADOS

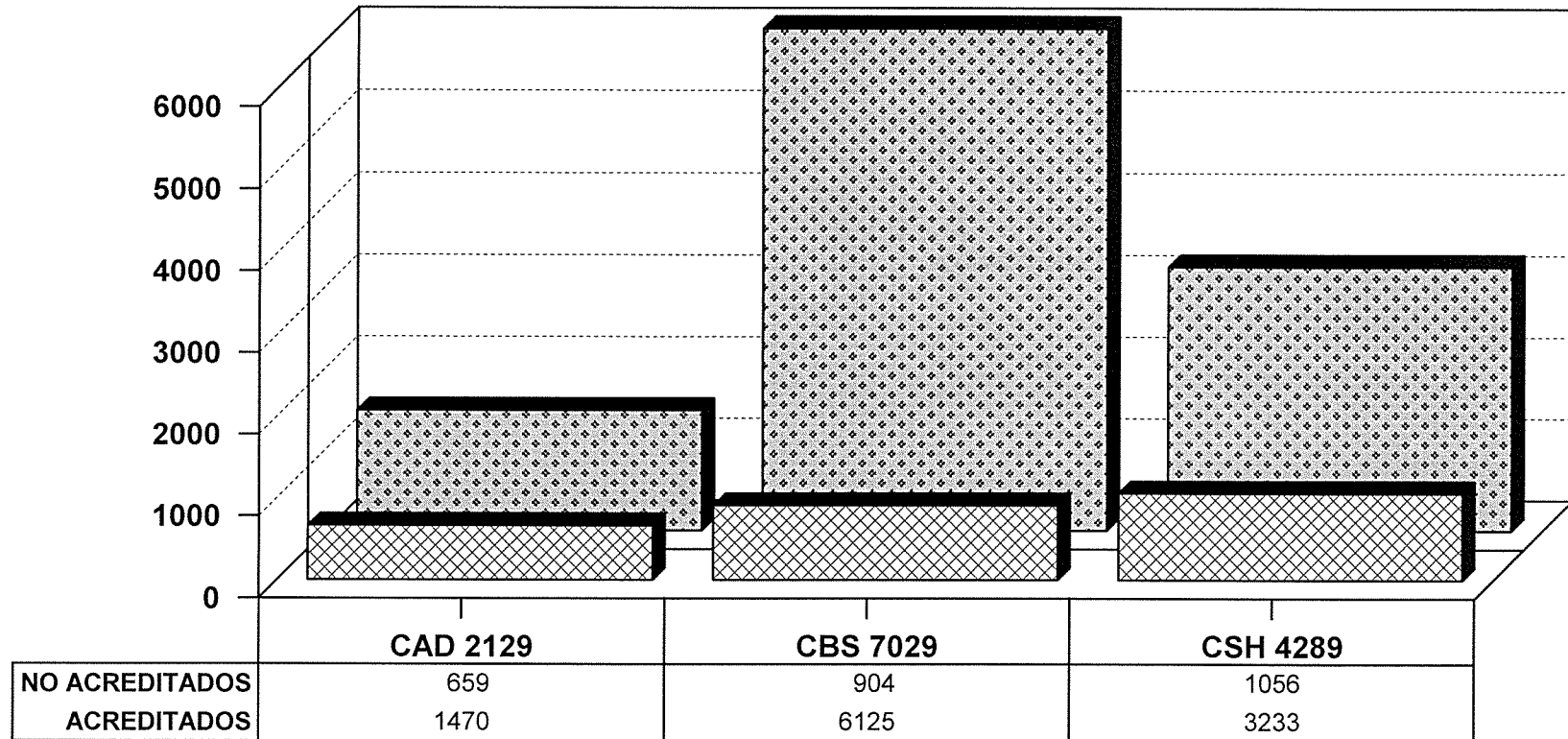

NO ACREDITADOS
 ACREDITADOS

CLASIFICADOS POR DIVISIÓN

EVALUACIÓN GLOBAL 17/P ALUMNOS EVALUADOS ACREDITADOS Y TASA DE NO ACREDITACIÓN

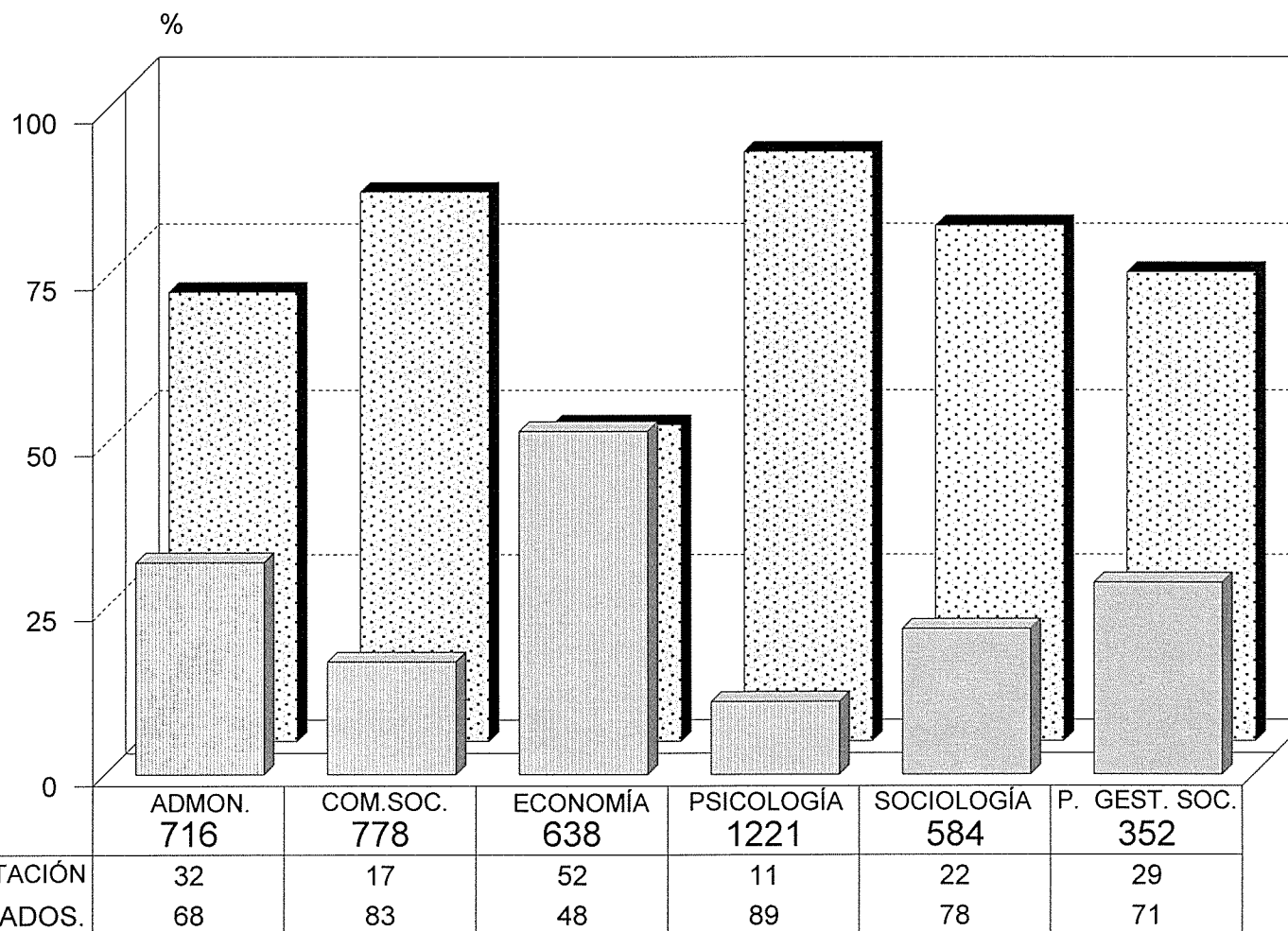

■ TASA NO ACREDITACIÓN ■ % ACREDITADOS.

DIVISIÓN C.S.H. POR CARRERA.

EVALUACIÓN GLOBAL 17/P ALUMNOS EVALUADOS ACREDITADOS Y TASA DE NO ACREDITACIÓN

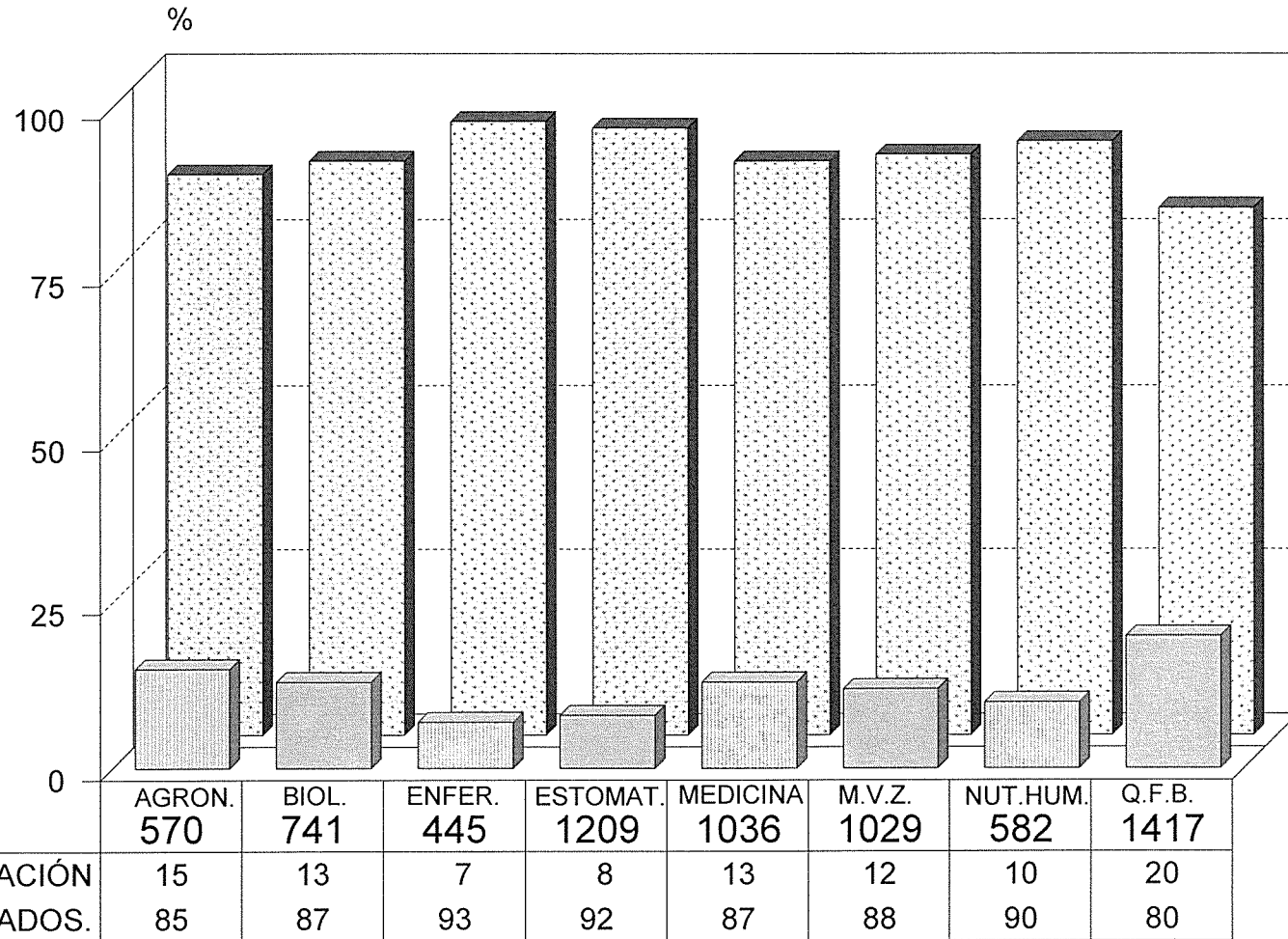

■ TASA NO ACREDITACIÓN ▨ % ACREDITADOS.

DIVISIÓN C.B.S. POR CARRERA.

EVALUACIÓN GLOBAL 17/P ALUMNOS EVALUADOS ACREDITADOS Y TASA DE NO ACREDITACIÓN

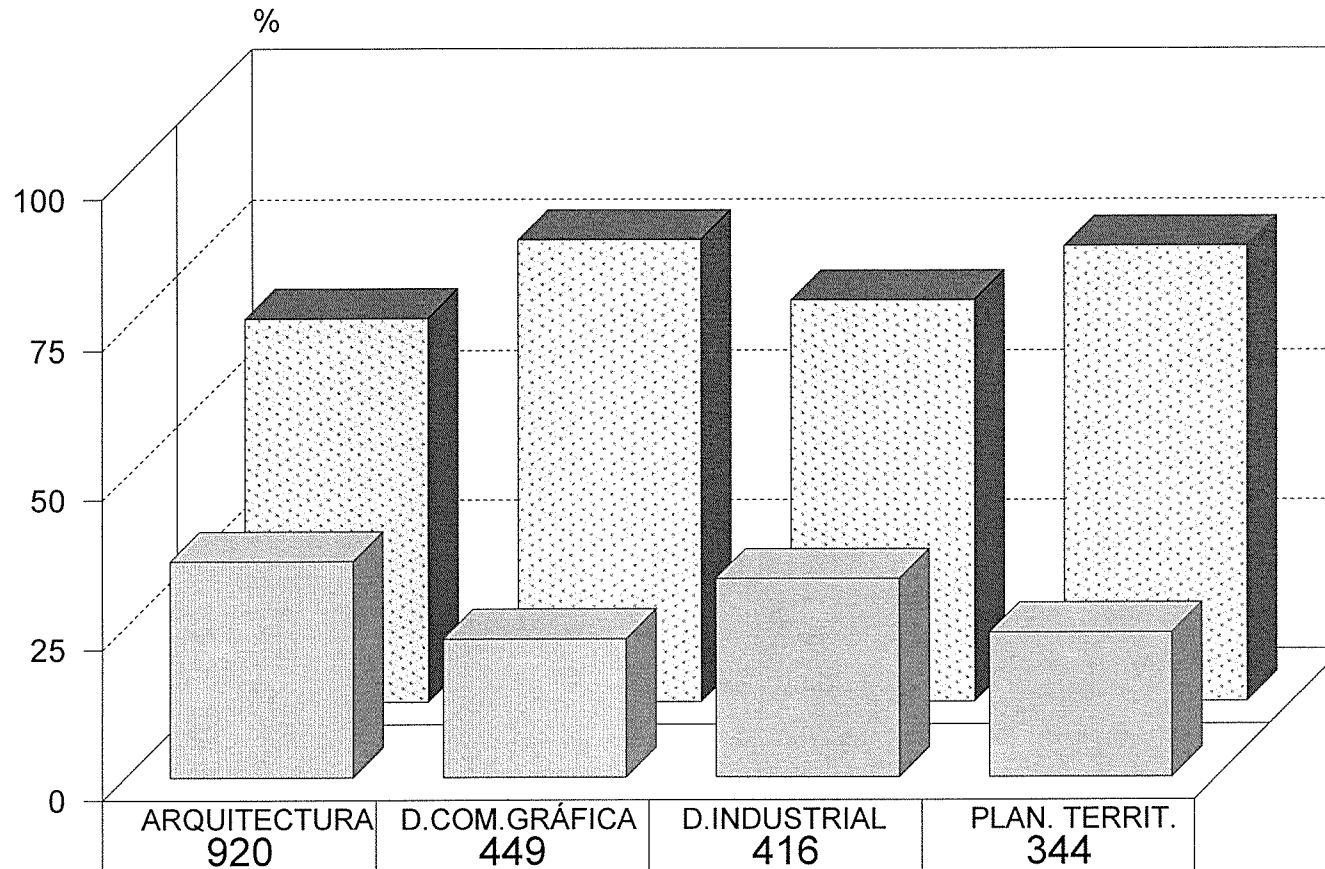

TASA NO ACREDITACIÓN	36	23	33	24
% ACREDITADOS.	64	77	67	76

TASA NO ACREDITACIÓN
 % ACREDITADOS.

DIVISIÓN C.A.D. POR CARRERA.

Fuente: Archivos C.S.E. UAM-X
Sección de Estadística Escolar

II. TRONCO INTERDIVISIONAL

TOTAL DE ALUMNOS EVALUADOS CLASIFICADOS POR DIVISION, CARRERA, TASA DE ACREDITACION Y ESCALA DE CALIFICACIONES
TRONCO INTERDIVISIONAL DEL TRIMESTRE 17P EN EVALUACION GLOBAL

UNIDAD: XOCHIMILCO

NIVEL: LICENCIATURA

DIVISION NOMBRE DEL PLAN	Evaluad.	Acredit.	Tasa Rep.	MB	B	S	NA
CIENCIAS SOCIALES Y HUMANIDADES							
LICENCIATURA EN ADMINISTRACION	113	96	15	55	31	10	17
LICENCIATURA EN COMUNICACION SOCIAL	120	108	10	66	32	10	12
LICENCIATURA EN ECONOMIA	110	89	19	56	24	9	21
LICENCIATURA EN PSICOLOGIA	184	159	14	91	52	16	25
LICENCIATURA EN SOCIOLOGIA	118	103	13	58	36	9	15
POLITICA Y GESTION SOCIAL	62	56	10	29	20	7	6
SUB_TOTAL	707	611		355	195	61	96
	100.0	86.4	13.6	50.2	27.6	8.6	13.6
CIENCIAS BIOLÓGICAS Y DE LA SALUD							
LICENCIATURA EN BIOLOGIA	119	105	12	58	34	13	14
LICENCIATURA EN ENFERMERIA	80	72	10	46	23	3	8
LICENCIATURA EN ESTOMATOLOGIA	109	98	10	54	32	12	11
QUIMICA FARMACEUTICA BIOLOGICA	166	151	9	89	46	16	15
MEDICINA VETERINARIA Y ZOOTECNIA	138	124	10	76	41	7	14
LICENCIATURA EN AGRONOMIA	110	94	15	48	38	8	16
LICENCIATURA EN MEDICINA	99	92	7	56	29	7	7
LICENCIATURA EN NUTRICION HUMANA	84	76	10	48	23	5	8
SUB_TOTAL	905	812		475	266	71	93
	100.0	89.7	10.3	52.5	29.4	7.8	10.3
CIENCIAS Y ARTES PARA EL DISEÑO							
LICENCIATURA EN ARQUITECTURA	138	121	12	67	41	13	17
DISEÑO DE LA COMUNICACION GRAFICA	62	53	15	28	19	6	9
LICENCIATURA EN DISEÑO INDUSTRIAL	63	61	3	35	18	8	2
LICENCIATURA EN PLANEACION TERRITORIAL	70	58	17	28	22	8	12
SUB_TOTAL	333	293		158	100	35	40
	100.0	88.0	12.0	47.4	30.0	10.5	12.0
MOVILIDAD							
SUB_TOTAL							
TOTAL	1945	1716		988	561	167	229
	100.0	88.2	11.8	50.8	28.8	8.6	11.8

EVALUACIÓN GLOBAL 17/P ALUMNOS DE TRONCO INTERDIVISIONAL

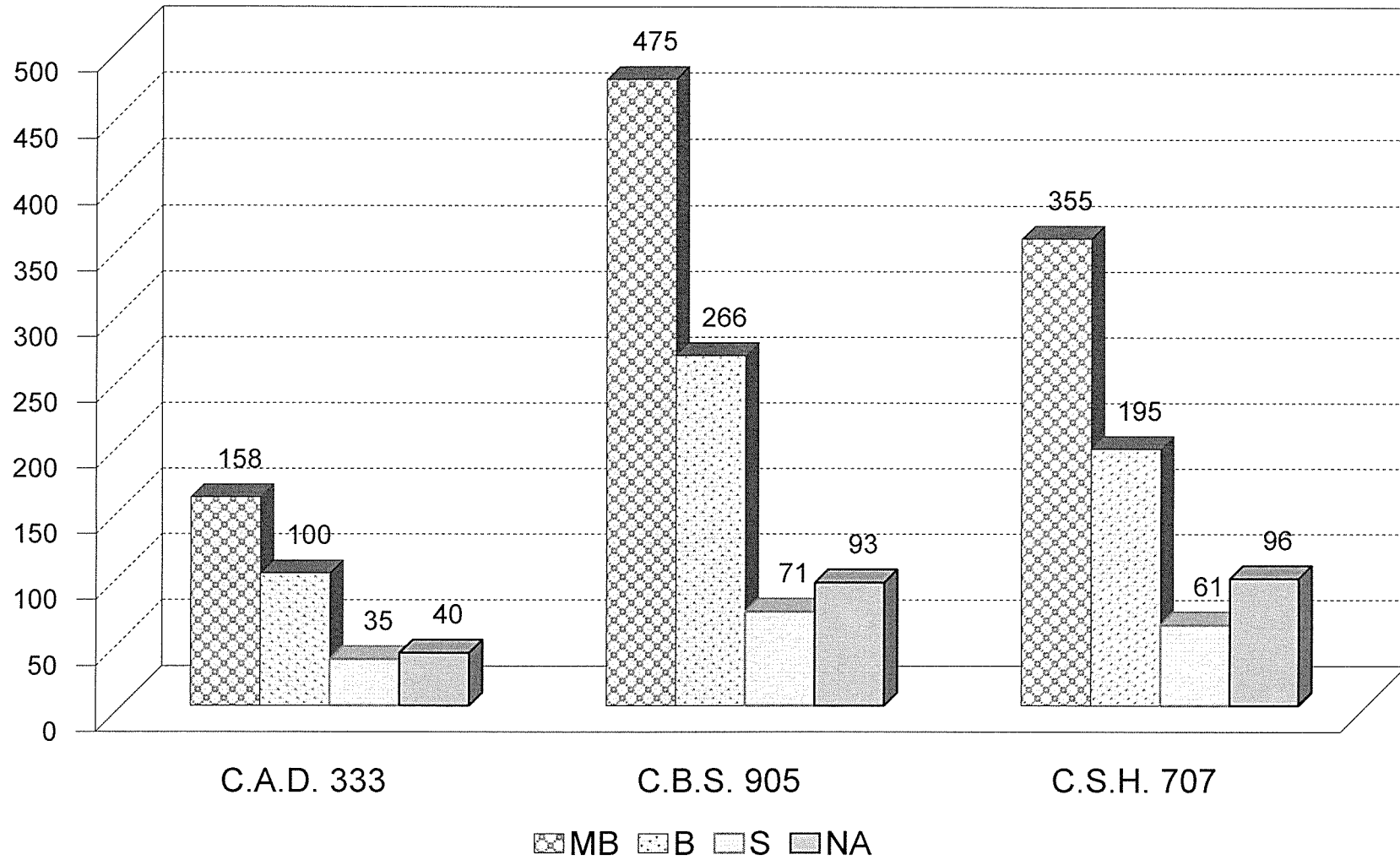

POR DIVISIÓN Y ESCALA DE CALIFICACIÓN.

Fuente: Archivos C.S.E. UAM-X
Sección de Estadística Escolar

TOTAL DE ALUMNOS EVALUADOS CLASIFICADOS POR DIVISION, CARRERA, UEA, GRUPO, TASA DE ACREDITACION Y ESCALA DE CALIFICACIONES
TRONCO INTERDIVISIONAL DEL TRIMESTRE 17P EN EVALUACION GLOBAL

UNIDAD: XOCHIMILCO

TURNO: MATUTINO

NIVEL: LICENCIATURA

CLAVE UEA	GRUPO	NOMBRE	Evaludad.	Accredit.	Tasa Rep.	MB	B	S	NA
3000000	TI01A	CONOCIMIENTO Y SOCIEDAD	30	30	0.00	16	13	1	0
3000000	TI01B		29	27	6.90	25	2	0	2
3000000	TI01C		27	24	11.11	11	9	4	3
3000000	TI01D		23	21	8.70	16	4	1	2
3000000	TI02A		30	30	0.00	20	10	0	0
3000000	TI02B		26	25	3.85	15	10	0	1
3000000	TI02C		26	23	11.54	3	13	7	3
3000000	TI02D		21	14	33.33	4	6	4	7
3000000	TI03A		28	26	7.14	22	3	1	2
3000000	TI03B		29	27	6.90	2	23	2	2
3000000	TI03C		27	27	0.00	26	1	0	0
3000000	TI03D		24	22	8.33	14	8	0	2
3000000	TI04B		26	25	3.85	8	13	4	1
3000000	TI04D		24	22	8.33	11	6	5	2
3000000	TI05B		27	27	0.00	26	1	0	0
3000000	TI05D		26	26	0.00	21	5	0	0
3000000	TI06B		26	21	19.23	15	4	2	5
3000000	TI06D		26	25	3.85	17	4	4	1
3000000	TI07B		29	27	6.90	16	11	0	2
3000000	TI07D		24	23	4.17	15	8	0	1
3000000	TI08B		28	25	10.71	22	3	0	3
3000000	TI08D		24	13	45.83	0	6	7	11
3000000	TI09B		25	25	0.00	7	16	2	0
3000000	TI09D		27	25	7.41	14	10	1	2
3000000	TI10B		26	22	15.38	7	13	2	4
3000000	TI10D		23	23	0.00	23	0	0	0
3000000	TI11B		27	26	3.70	17	6	3	1
3000000	TI11D		21	19	9.52	12	7	0	2
3000000	TI12B		28	28	0.00	24	3	1	0
3000000	TI12D		22	20	9.09	17	2	1	2
3000000	TI13B		26	26	0.00	11	15	0	0
3000000	TI13D		23	22	4.35	10	7	5	1
3000000	TI14B		26	11	57.69	4	4	3	15
3000000	TI14D		24	18	25.00	13	2	3	6
3000000	TI15B		26	21	19.23	11	5	5	5
3000000	TI15D		23	17	26.09	3	11	3	6
3000000	TI16B		25	24	4.00	20	4	0	1
3000000	TI16D		25	22	12.00	15	2	5	3
3000000	TI17B		26	23	11.54	21	2	0	3
3000000	TI17D		25	20	20.00	5	12	3	5
3000000	TI18B		26	25	3.85	13	9	3	1
3000000	TI18D		22	11	50.00	4	4	3	11
3000000	TI19B		25	19	24.00	5	10	4	6
3000000	TI19D		25	23	8.00	17	1	5	2
3000000	TI20B		27	26	3.70	19	6	1	1
3000000	TI20D		22	20	9.09	7	12	1	2
3000000	TI21B		24	23	4.17	1	18	4	1
3000000	TI21D		25	18	28.00	17	1	0	7
3000000	TI22B		25	22	12.00	10	9	3	3
3000000	TI22D		26	24	7.69	14	6	4	2
3000000	TI23B		24	18	25.00	3	8	7	6

TOTAL DE ALUMNOS EVALUADOS CLASIFICADOS POR DIVISION, CARRERA, UEA, GRUPO, TASA DE ACREDITACION Y ESCALA DE CALIFICACIONES
TRONCO INTERDIVISIONAL DEL TRIMESTRE 17P EN EVALUACION GLOBAL

UNIDAD: XOCHIMILCO

TURNO: MATUTINO

NIVEL: LICENCIATURA

CLAVE UEA	GRUPO	NOMBRE	Evaludad.	Acredit.	Tasa Rep.	MB	B	S	NA
3000000	TI23D		20	15	25.00	3	6	6	5
3000000	TI24B		24	16	33.33	0	9	7	8
3000000	TI24D		21	20	4.76	14	6	0	1
3000000	TI25B		25	23	8.00	12	5	6	2
3000000	TI25D		24	18	25.00	2	9	7	6
3000000	TI26B		25	22	12.00	12	10	0	3
CONOCIMIENTO Y SOCIEDAD			1438	1265		712	413	140	173
			100.00	87.97	12.03	49.51	28.72	9.74	12.03

TOTAL DE ALUMNOS EVALUADOS CLASIFICADOS POR DIVISION, CARRERA, UEA, GRUPO, TASA DE ACREDITACION Y ESCALA DE CALIFICACIONES
TRONCO INTERDIVISIONAL DEL TRIMESTRE 17P EN EVALUACION GLOBAL

UNIDAD: XOCHIMILCO

TURNO: VESPERTINO

NIVEL: LICENCIATURA

CLAVE UEA	GRUPO	NOMBRE	Evaludad.	Accredit.	Tasa Rep.	MB	B	S	NA
3000000	TI51	CONOCIMIENTO Y SOCIEDAD	26	26	0.00	21	5	0	0
3000000	TI52		28	27	3.57	24	3	0	1
3000000	TI53		29	24	17.24	17	5	2	5
3000000	TI54		26	22	15.38	11	10	1	4
3000000	TI55		29	25	13.79	13	11	1	4
3000000	TI56		28	25	10.71	10	14	1	3
3000000	TI57		28	27	3.57	22	5	0	1
3000000	TI58		23	20	13.04	10	9	1	3
3000000	TI59		24	24	0.00	12	10	2	0
3000000	TI60		26	23	11.54	0	23	0	3
3000000	TI61		25	23	8.00	22	1	0	2
3000000	TI62		22	17	22.73	1	10	6	5
3000000	TI63		22	20	9.09	16	4	0	2
3000000	TI64		23	23	0.00	22	0	1	0
3000000	TI65		22	16	27.27	11	4	1	6
3000000	TI66		20	19	5.00	8	11	0	1
3000000	TI67		21	21	0.00	13	8	0	0
3000000	TI68		24	23	4.17	21	2	0	1
3000000	TI69		20	15	25.00	9	3	3	5
3000000	TI70		20	20	0.00	10	7	3	0
3000000	TI71		21	11	47.62	3	3	5	10
CONOCIMIENTO Y SOCIEDAD			507	451		276	148	27	56
			100.00	88.95	11.05	54.44	29.19	5.33	11.05

III. TRONCO DIVISIONAL

TOTAL DE ALUMNOS EVALUADOS CLASIFICADOS POR DIVISION, CARRERA, TASA DE ACREDITACION Y ESCALA DE CALIFICACIONES
TRONCO DIVISIONAL DEL TRIMESTRE 17P EN EVALUACION GLOBAL

UNIDAD: XOCHIMILCO

NIVEL: LICENCIATURA

DIVISION NOMBRE DEL PLAN	Evaludad.	Acredit.	Tasa Rep.	MB	B	S	NA
CIENCIAS SOCIALES Y HUMANIDADES							
LICENCIATURA EN ADMINISTRACION	130	83	36	38	38	7	47
LICENCIATURA EN COMUNICACION SOCIAL	116	90	22	45	33	12	26
LICENCIATURA EN ECONOMIA	124	77	38	33	36	8	47
LICENCIATURA EN PSICOLOGIA	164	146	11	72	59	15	18
LICENCIATURA EN SOCIOLOGIA	97	79	19	23	44	12	18
POLITICA Y GESTION SOCIAL	75	34	55	17	16	1	41
SUB_TOTAL	706	509		228	226	55	197
	100.0	72.1	27.9	32.3	32.0	7.8	27.9
CIENCIAS BIOLÓGICAS Y DE LA SALUD							
LICENCIATURA EN BIOLOGIA	134	107	20	25	59	23	27
LICENCIATURA EN ENFERMERIA	81	70	14	18	37	15	11
LICENCIATURA EN ESTOMATOLOGIA	124	106	15	31	54	21	18
QUIMICA FARMACEUTICA BIOLOGICA	150	130	13	46	59	25	20
MEDICINA VETERINARIA Y ZOOTECNIA	141	116	18	31	49	36	25
LICENCIATURA EN AGRONOMIA	116	86	26	17	38	31	30
LICENCIATURA EN MEDICINA	109	94	14	47	37	10	15
LICENCIATURA EN NUTRICION HUMANA	78	68	13	25	30	13	10
SUB_TOTAL	933	777		240	363	174	156
	100.0	83.3	16.7	25.7	38.9	18.6	16.7
CIENCIAS Y ARTES PARA EL DISEÑO							
LICENCIATURA EN ARQUITECTURA	152	128	16	71	48	9	24
DISEÑO DE LA COMUNICACION GRAFICA	64	52	19	25	21	6	12
LICENCIATURA EN DISEÑO INDUSTRIAL	59	42	29	27	12	3	17
LICENCIATURA EN PLANEACION TERRITORIAL	68	58	15	26	24	8	10
SUB_TOTAL	343	280		149	105	26	63
	100.0	81.6	18.4	43.4	30.6	7.6	18.4
MOVILIDAD							
SUB_TOTAL							
TOTAL	1982	1566		617	694	255	416
	100.0	79.0	21.0	31.1	35.0	12.9	21.0

EVALUACIÓN GLOBAL 17/P ALUMNOS DEL TRONCO DIVISIONAL

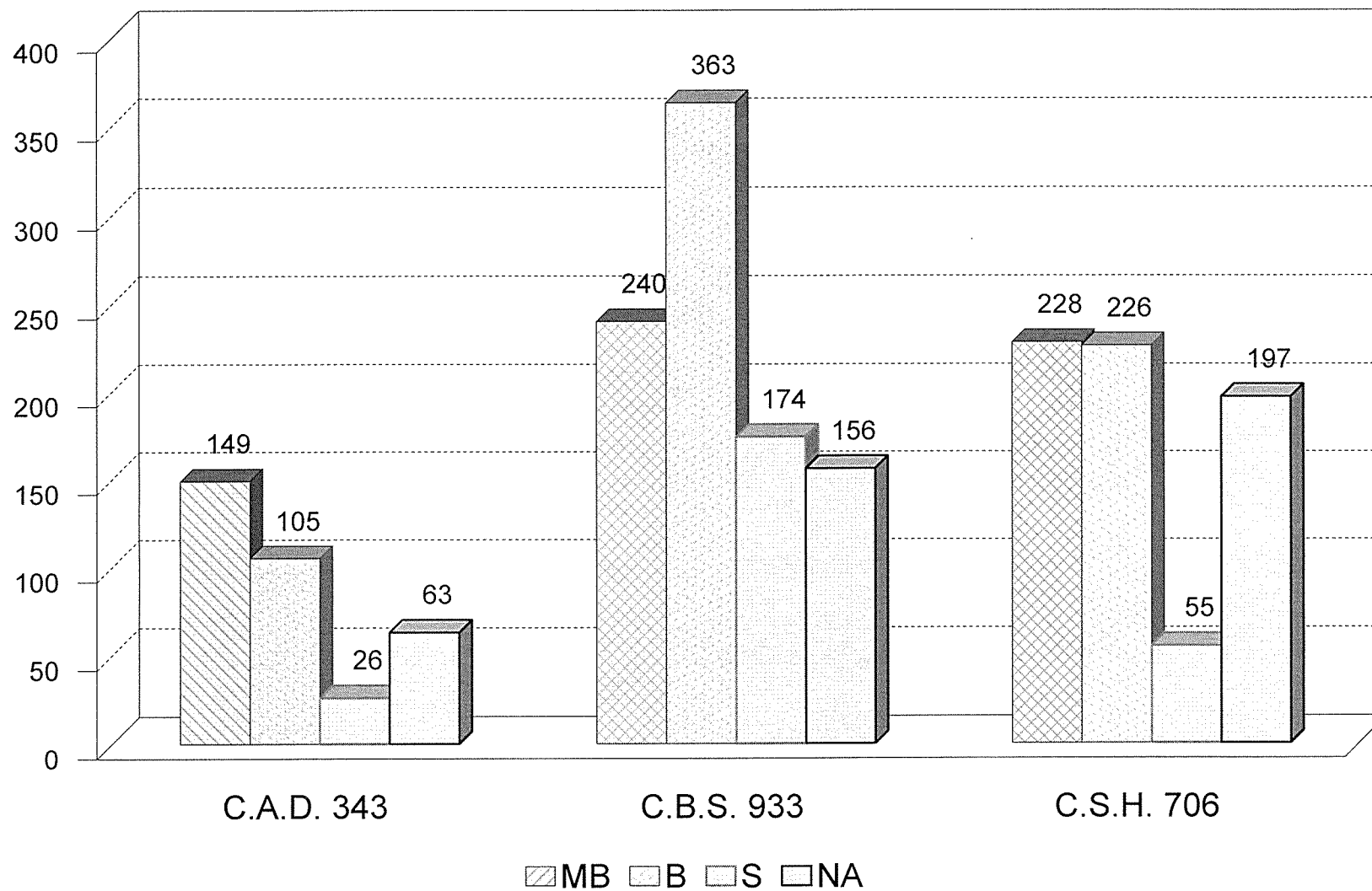

POR DIVISIÓN Y ESCALA DE CALIFICACIÓN

Fuente: Archivos C.S.E. UAM-X
Sección de Estadística Escolar

TOTAL DE ALUMNOS EVALUADOS CLASIFICADOS POR TURNO, DIVISION, UEA, GRUPO, TASA DE ACREDITACION Y ESCALA DE CALIFICACIONES

TRONCO DIVISIONAL DEL TRIMESTRE 17P EN EVALUACION GLOBAL

UNIDAD: XOCHIMILCO

DIVISION: CIENCIAS SOCIALES Y HUMANIDADES

NIVEL: LICENCIATURA

TURNO: MATUTINO

CLAVE UEA	GRUPO	NOMBRE	Evaludad.	Acredit.	Tasa Rep.	MB	B	S	NA
3200001	SC01A	MEXICO: ECONOMIA, POLITICA Y SOCIEDAD	29	18	37.93	10	7	1	11
3200001	SC02B		25	24	4.00	8	10	6	1
3200001	SC03A		24	10	58.33	0	9	1	14
3200001	SC04B		22	14	36.36	4	5	5	8
3200001	SC05A		23	19	17.39	9	10	0	4
3200001	SC06B		23	21	8.70	7	13	1	2
3200001	SC07B		23	19	17.39	7	6	6	4
3200001	SC08A		24	13	45.83	5	6	2	11
3200001	SC09B		21	19	9.52	5	14	0	2
3200001	SC10B		21	21	0.00	14	6	1	0
3200001	SC11A		23	11	52.17	4	6	1	12
3200001	SC12B		20	4	80.00	0	4	0	16
3200001	SC13B		24	20	16.67	14	6	0	4
3200001	SC14A		23	18	21.74	8	6	4	5
3200001	SC15B		21	21	0.00	18	2	1	0
3200001	SC16B		20	13	35.00	2	6	5	7
3200001	SC17A		24	17	29.17	8	9	0	7
3200001	SC18B		15	8	46.67	2	6	0	7
3200001	SC19B		19	17	10.53	8	9	0	2
3200001	SC20A		24	8	66.67	4	4	0	16
3200001	SC21B		19	16	15.79	9	7	0	3
3200001	SC22B		21	21	0.00	18	3	0	0
3200001	SC23A		23	13	43.48	3	9	1	10
3200001	SC24B		19	19	0.00	5	10	4	0
MEXICO: ECONOMIA, POLITICA Y SOCIEDAD			530	384		172	173	39	146
CIENCIAS SOCIALES Y HUMANIDADES			530	384		172	173	39	146
			100.0	72.5	27.55	32.5	32.6	7.4	27.5

TOTAL DE ALUMNOS EVALUADOS CLASIFICADOS POR TURNO, DIVISION, UEA, GRUPO, TASA DE ACREDITACION Y ESCALA DE CALIFICACIONES
TRONCO DIVISIONAL DEL TRIMESTRE 17P EN EVALUACION GLOBAL

UNIDAD: KOCHIMILCO

DIVISION: CIENCIAS SOCIALES Y HUMANIDADES
TURNO: VESPERTINO

NIVEL: LICENCIATURA

CLAVE UEA	GRUPO	NOMBRE	Evaludad.	Accredit.	Tasa Rep.	MB	B	S	NA
3200001	SC51A	MEXICO: ECONOMIA, POLITICA Y SOCIEDAD	23	20	13.04	12	6	2	3
3200001	SC52B		17	15	11.76	6	8	1	2
3200001	SC53A		22	11	50.00	9	2	0	11
3200001	SC54B		16	15	6.25	0	13	2	1
3200001	SC55A		21	13	38.10	9	4	0	8
3200001	SC56B		15	13	13.33	7	4	2	2
3200001	SC57A		24	12	50.00	4	7	1	12
3200001	SC58B		15	14	6.67	6	3	5	1
3200001	SC59A		23	12	47.83	3	6	3	11
MEXICO: ECONOMIA, POLITICA Y SOCIEDAD			176	125		56	53	16	51
CIENCIAS SOCIALES Y HUMANIDADES			176	125		56	53	16	51
			100.0	71.0	28.98	31.8	30.1	9.1	29.0

TOTAL DE ALUMNOS EVALUADOS CLASIFICADOS POR TURNO, DIVISION, UEA, GRUPO, TASA DE ACREDITACION Y ESCALA DE CALIFICACIONES
TRONCO DIVISIONAL DEL TRIMESTRE 17P EN EVALUACION GLOBAL

UNIDAD: KOCHIMILCO

DIVISION: CIENCIAS BIOLOGICAS Y DE LA SALUD

NIVEL: LICENCIATURA

TURNO: MATUTINO

CLAVE UEA	GRUPO	NOMBRE	Evaludad.	Acredit.	Tasa Rep.	MB	B	S	NA
3300002	BB01A	PROCESOS CELULARES FUNDAMENTALES	27	23	14.81	7	11	5	4
3300002	BB01B		28	24	14.29	4	15	5	4
3300002	BB02A		27	23	14.81	2	6	15	4
3300002	BB03A		25	20	20.00	0	5	15	5
PROCESOS CELULARES FUNDAMENTALES			107	90		13	37	40	17
3300003	BC01A	ENERGIA Y CONSUMO DE SUBSTANCIAS FUNDAMENTALES	16	11	31.25	4	4	3	5
3300003	BC01B		24	22	8.33	12	8	2	2
3300003	BC02A		21	17	19.05	1	8	8	4
3300003	BC02B		24	22	8.33	3	16	3	2
3300003	BC03A		22	6	72.73	4	2	0	16
3300003	BC03B		23	23	0.00	4	16	3	0
3300003	BC04A		20	8	60.00	5	3	0	12
3300003	BC04B		20	20	0.00	2	12	6	0
3300003	BC05A		23	20	13.04	5	15	0	3
3300003	BC05B		24	20	16.67	4	12	4	4
3300003	BC06A		22	21	4.55	15	6	0	1
3300003	BC06B		16	14	12.50	3	10	1	2
3300003	BC07A		21	21	0.00	4	15	2	0
3300003	BC07B		21	12	42.86	1	11	0	9
3300003	BC08A		17	15	11.76	6	7	2	2
3300003	BC08B		22	22	0.00	17	5	0	0
3300003	BC09A		21	18	14.29	6	9	3	3
3300003	BC09B		20	11	45.00	2	2	7	9
3300003	BC10A		20	20	0.00	1	12	7	0
3300003	BC10B		21	18	14.29	3	14	1	3
3300003	BC11A		23	16	30.43	4	7	5	7
3300003	BC11B		22	13	40.91	5	6	2	9
3300003	BC12A		23	18	21.74	3	13	2	5
3300003	BC12B		24	21	12.50	0	16	5	3
3300003	BC13A		21	14	33.33	2	8	4	7
3300003	BC14A		23	22	4.35	14	8	0	1
3300003	BC15A		25	25	0.00	18	7	0	0
ENERGIA Y CONSUMO DE SUBSTANCIAS FUNDAMENTALES			579	470		148	252	70	109
CIENCIAS BIOLOGICAS Y DE LA SALUD			686	560		161	289	110	126
			100.0	81.6	18.37	23.5	42.1	16.0	18.4

TOTAL DE ALUMNOS EVALUADOS CLASIFICADOS POR TURNO, DIVISION, UEA, GRUPO, TASA DE ACREDITACION Y ESCALA DE CALIFICACIONES
TRONCO DIVISIONAL DEL TRIMESTRE 17P EN EVALUACION GLOBAL

UNIDAD: XOCHIMILCO

DIVISION: CIENCIAS BIOLOGICAS Y DE LA SALUD
TURNO: VESPERTINO

NIVEL: LICENCIATURA

CLAVE UEA	GRUPO	NOMBRE	Evaludad.	Accredit.	Tasa Rep.	MB	B	S	NA
3300002	BB51	PROCESOS CELULARES FUNDAMENTALES	16	10	37.50	3	5	2	6
3300002	BB52		16	14	12.50	3	6	5	2
		PROCESOS CELULARES FUNDAMENTALES	32	24		6	11	7	8
3300003	BC51	ENERGIA Y CONSUMO DE SUBSTANCIAS FUNDAMENTALES	18	16	11.11	0	12	4	2
3300003	BC52		22	20	9.09	13	3	4	2
3300003	BC53		19	19	0.00	1	3	15	0
3300003	BC54		20	15	25.00	8	6	1	5
3300003	BC55		20	20	0.00	17	3	0	0
3300003	BC56		20	19	5.00	16	3	0	1
3300003	BC57		21	17	19.05	5	7	5	4
3300003	BC58		19	15	21.05	1	4	10	4
3300003	BC59		19	15	21.05	1	8	6	4
3300003	BC60		17	17	0.00	6	8	3	0
3300003	BC61		20	20	0.00	5	6	9	0
		ENERGIA Y CONSUMO DE SUBSTANCIAS FUNDAMENTALES	215	193		73	63	57	22
		CIENCIAS BIOLOGICAS Y DE LA SALUD	247	217		79	74	64	30
			100.0	87.9	12.15	32.0	30.0	25.9	12.1

TOTAL DE ALUMNOS EVALUADOS CLASIFICADOS POR TURNO, DIVISION, UEA, GRUPO, TASA DE ACREDITACION Y ESCALA DE CALIFICACIONES
TRONCO DIVISIONAL DEL TRIMESTRE 17P EN EVALUACION GLOBAL

UNIDAD: KOCHIMILCO

DIVISION: CIENCIAS Y ARTES PARA EL DISENO
TURNO: MATUTINO

NIVEL: LICENCIATURA

CLAVE UEA	GRUPO	NOMBRE	Evaluad.	Acredit.	Tasa Rep.	MB	B	S	NA
3400001	AC01	CAMPOS FUNDAMENTALES DEL DISEÑO	25	21	16.00	11	8	2	4
3400001	AC02		27	22	18.52	10	6	6	5
3400001	AC03		28	16	42.86	10	5	1	12
3400001	AC04		28	26	7.14	16	8	2	2
3400001	AC05		26	23	11.54	10	10	3	3
3400001	AC06		35	35	0.00	27	8	0	0
3400001	AC07		25	16	36.00	6	6	4	9
3400001	AC08		29	25	13.79	8	15	2	4
3400001	AC09		21	14	33.33	3	10	1	7
CAMPOS FUNDAMENTALES DEL DISEÑO			244	198		101	76	21	46
CIENCIAS Y ARTES PARA EL DISENO			244	198		101	76	21	46
			100.0	81.1	18.85	41.4	31.1	8.6	18.9

TOTAL DE ALUMNOS EVALUADOS CLASIFICADOS POR TURNO, DIVISION, UEA, GRUPO, TASA DE ACREDITACION Y ESCALA DE CALIFICACIONES
TRONCO DIVISIONAL DEL TRIMESTRE 17P EN EVALUACION GLOBAL

UNIDAD: XOCHIMILCO

DIVISION: CIENCIAS Y ARTES PARA EL DISENO
TURNO: VESPERTINO

NIVEL: LICENCIATURA

CLAVE UEA	GRUPO	NOMBRE	Evaluad.	Acredit.	Tasa Rep.	MB	B	S	NA
3400001	AC51	CAMPOS FUNDAMENTALES DEL DISEÑO	23	20	13.04	14	6	0	3
3400001	AC52		25	21	16.00	11	5	5	4
3400001	AC53		28	22	21.43	13	9	0	6
3400001	AC54		23	19	17.39	10	9	0	4
CAMPOS FUNDAMENTALES DEL DISEÑO			99	82		48	29	5	17
CIENCIAS Y ARTES PARA EL DISENO			99	82		48	29	5	17
			100.0	82.8	17.17	48.5	29.3	5.1	17.2

IV. DIVISIÓN DE CIENCIAS SOCIALES Y HUMANIDADES

TOTAL DE ALUMNOS EVALUADOS EN LA DIVISION CIENCIAS SOCIALES Y HUMANIDADES DEL TRIMESTRE 17P
CLASIFICADOS POR NIVEL, CARRERA, TASA DE NO ACREDITACION Y ESCALA DE CALIFICACIONES EN EVALUACION GLOBAL

UNIDAD: XOCHIMILCO

NIVEL: LICENCIATURA

NOMBRE DEL PLAN	Evaludad.	Acredit.	Tasa Rep.	MB	B	S	NA
TRONCO INTERDIVISIONAL							
LICENCIATURA EN ADMINISTRACION	113	96	15.0	55	31	10	17
LICENCIATURA EN COMUNICACION SOCIAL	120	108	10.0	66	32	10	12
LICENCIATURA EN ECONOMIA	110	89	19.1	56	24	9	21
LICENCIATURA EN PSICOLOGIA	184	159	13.6	91	52	16	25
LICENCIATURA EN SOCIOLOGIA	118	103	12.7	58	36	9	15
POLITICA Y GESTION SOCIAL	62	56	9.7	29	20	7	6
	707	611		355	195	61	96
	100.0	86.4	13.6	50.2	27.6	8.6	13.6
TRONCO DIVISIONAL							
LICENCIATURA EN ADMINISTRACION	130	83	36.2	38	38	7	47
LICENCIATURA EN COMUNICACION SOCIAL	116	90	22.4	45	33	12	26
LICENCIATURA EN ECONOMIA	124	77	37.9	33	36	8	47
LICENCIATURA EN PSICOLOGIA	164	146	11.0	72	59	15	18
LICENCIATURA EN SOCIOLOGIA	97	79	18.6	23	44	12	18
POLITICA Y GESTION SOCIAL	75	34	54.7	17	16	1	41
	706	509		228	226	55	197
	100.0	72.1	27.9	32.3	32.0	7.8	27.9
TRONCO DE CARRERA							
LICENCIATURA EN ADMINISTRACION	473	309	34.7	111	176	22	164
LICENCIATURA EN COMUNICACION SOCIAL	542	448	17.3	165	240	43	94
LICENCIATURA EN ECONOMIA	404	142	64.9	15	109	18	262
LICENCIATURA EN PSICOLOGIA	873	781	10.5	521	214	46	92
LICENCIATURA EN SOCIOLOGIA	369	272	26.3	68	183	21	97
POLITICA Y GESTION SOCIAL	215	161	25.1	53	94	14	54
	2876	2113		933	1016	164	763
	100.0	73.5	26.5	32.4	35.3	5.7	26.5
	4289	3233		1516	1437	280	1056
	100.0	75.4	24.6	35.3	33.5	6.5	24.6

EVALUACIÓN GLOBAL 17/P DIVISIÓN C.S.H. ALUMNOS DEL TRONCO DE CARRERA

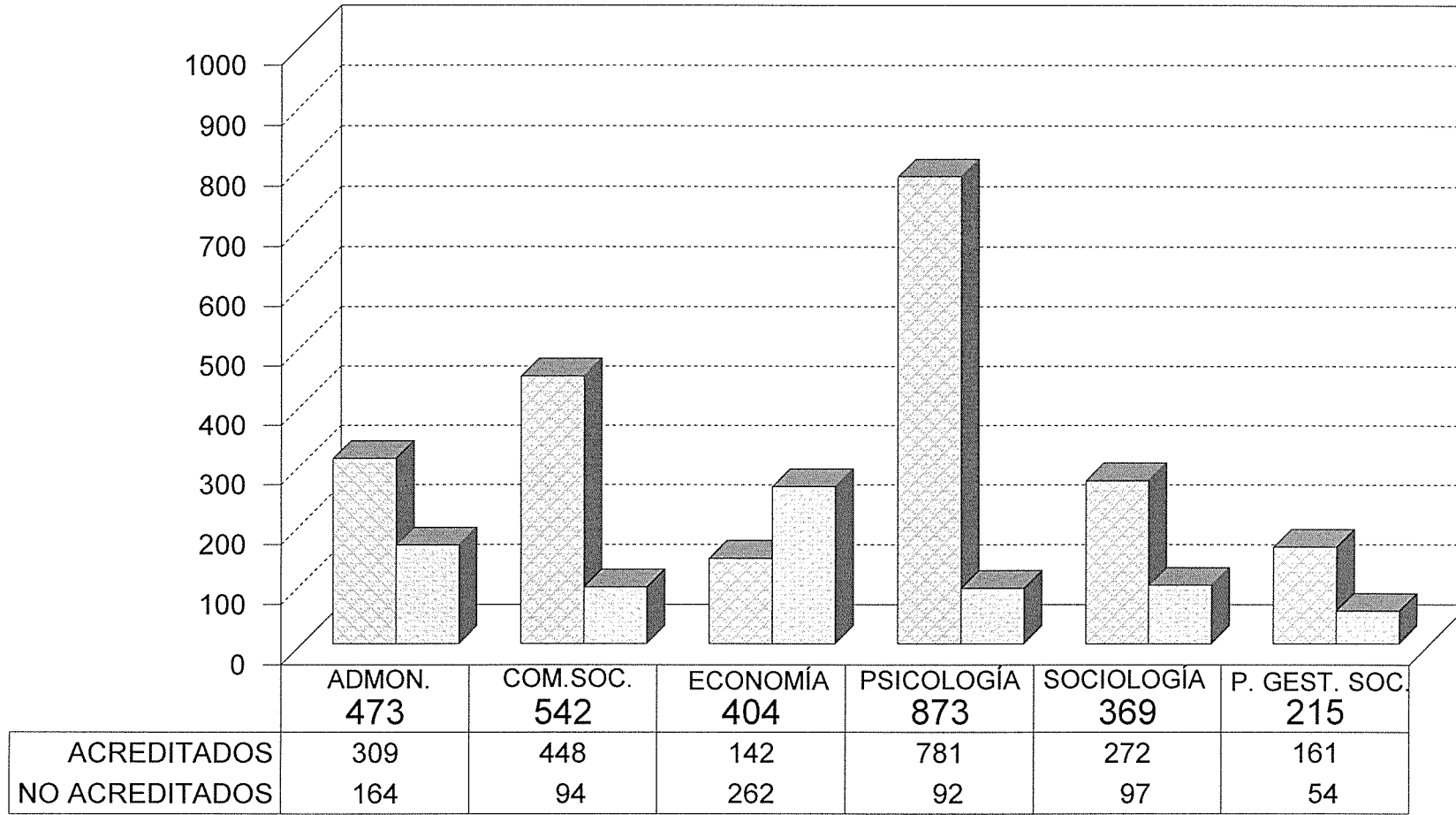

ACREDITADOS
 NO ACREDITADOS
CLASIFICADOS POR CARRERA.

Fuente: Archivos C.S.E. UAM-X
Sección de Estadística Escolar

EVALUACIÓN GLOBAL 17/P DIVISIÓN C.S.H. ALUMNOS DEL TRONCO DE CARRERA

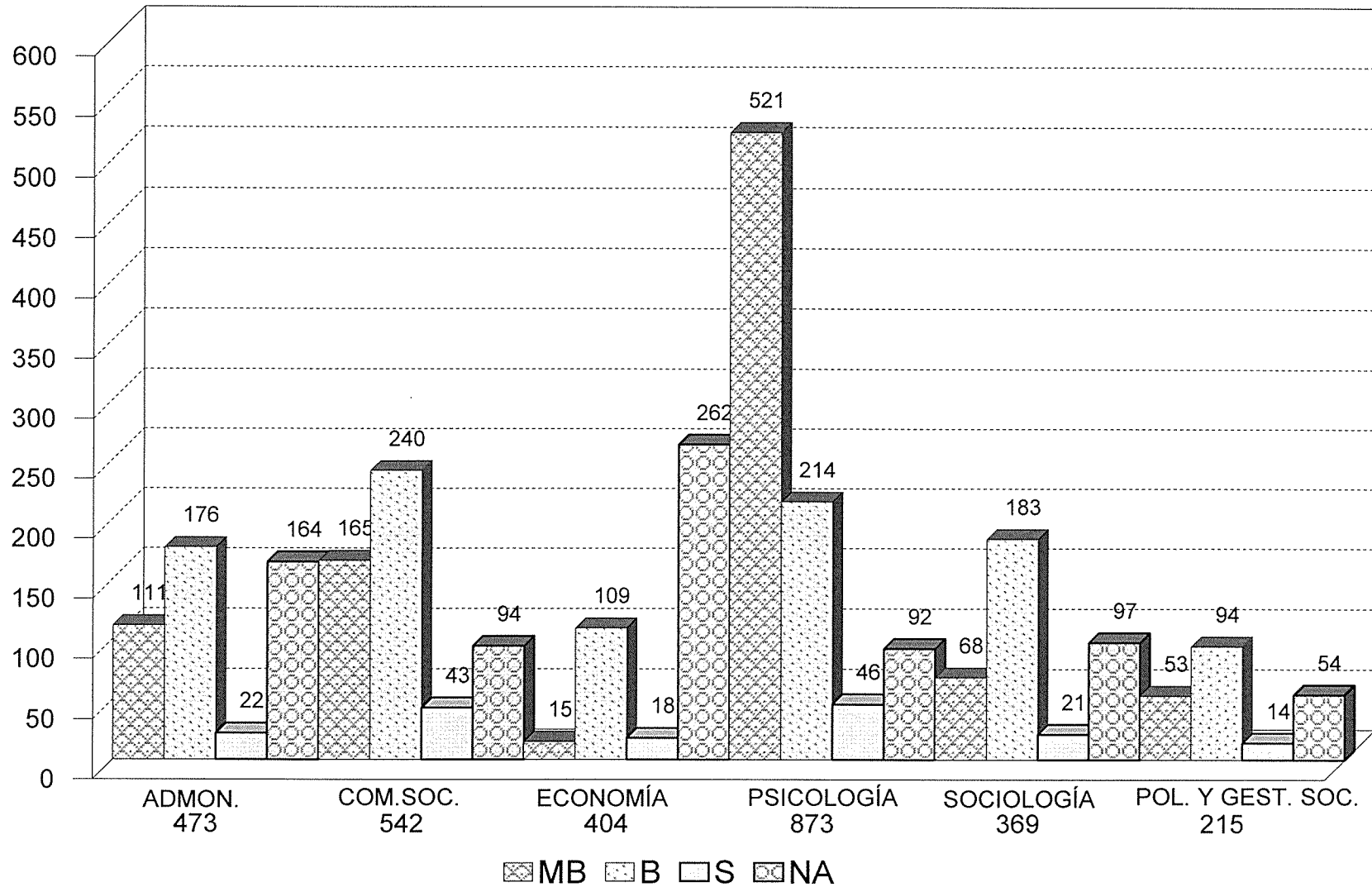

Fuente: Archivos C.S.E. UAM-X
Sección de Estadística Escolar

CLASIFICADOS POR CARRERA Y ESCALA DE CALIFICACIÓN.

TOTAL DE ALUMNOS EVALUADOS CLASIFICADOS POR DIVISION, CARRERA, UEA, GRUPO, TASA DE ACREDITACION Y ESCALA DE CALIFICACIONES
TRONCO DE CARRERA DEL TRIMESTRE 17P EN EVALUACION GLOBAL

UNIDAD: XOCHIMILCO

DIVISION: CIENCIAS SOCIALES Y HUMANIDADES

NIVEL: LICENCIATURA

TURNO: MATUTINO

CLAVE UEA	GRUPO	NOMBRE	Evaluad.	Acredit.	Tasa Rep.	MB	B	S	NA
LICENCIATURA EN ADMINISTRACION									
3250001	SD01A	LA ADMINISTRACION: IDENTIDAD Y EVOLUCION	23	21	8.70	8	11	2	2
3250001	SD02A		24	23	4.17	19	4	0	1
			47	44		27	15	2	3
			100.00	93.62	6.38	57.45	31.91	4.26	6.38
3250002	SF01A	LA ORGANIZACION Y SU ENTORNO	24	20	16.67	10	10	0	4
3250002	SF02A		23	18	21.74	2	16	0	5
			47	38		12	26	0	9
			100.00	80.85	19.15	25.53	55.32	0.00	19.15
3250004	SG01A	GESTION Y CONTROL DE LAS ORGANIZACIONES	23	8	65.22	1	5	2	15
3250004	SG02A		27	8	70.37	0	2	6	19
			50	16		1	7	8	34
			100.00	32.00	68.00	2.00	14.00	16.00	68.00
3250006	SI01A	ESTRATEGIAS FINANCIERAS	24	13	45.83	0	12	1	11
3250006	SI02A		25	21	16.00	8	13	0	4
3250006	SI03A		22	14	36.36	1	10	3	8
			71	48		9	35	4	23
			100.00	67.61	32.39	12.68	49.30	5.63	32.39
3250007	SJ01A	PRODUCCION Y TECNOLOGIA	23	13	43.48	1	11	1	10
3250007	SJ02A		22	10	54.55	10	0	0	12
			45	23		11	11	1	22
			100.00	51.11	48.89	24.44	24.44	2.22	48.89
3250009	SL01A	PLANEACION Y DESARROLLO DE LAS ORGANIZACIONES	18	18	0.00	10	8	0	0
3250009	SL02A		17	17	0.00	8	9	0	0
			35	35		18	17	0	0
			100.00	100.00	0.00	51.43	48.57	0.00	0.00
TOTAL LICENCIATURA EN ADMINISTRACION			295	204	31	78	111	15	91

TOTAL DE ALUMNOS EVALUADOS CLASIFICADOS POR DIVISION, CARRERA, UEA, GRUPO, TASA DE ACREDITACION Y ESCALA DE CALIFICACIONES
TRONCO DE CARRERA DEL TRIMESTRE 17P EN EVALUACION GLOBAL

UNIDAD: XOCHIMILCO

DIVISION: CIENCIAS SOCIALES Y HUMANIDADES

NIVEL: LICENCIATURA

TURNO: VESPERTINO

CLAVE UEA	GRUPO	NOMBRE	Evaludad.	Accredit.	Tasa Rep.	MB	B	S	NA
LICENCIATURA EN ADMINISTRACION									
3250001	SD51A	LA ADMINISTRACION: IDENTIDAD Y EVOLUCION	14	8	42.86	1	4	3	6
3250001	SD52A		15	7	53.33	0	5	2	8
			29	15		1	9	5	14
			100.00	51.72	48.28	3.45	31.03	17.24	48.28
3250002	SF51A	LA ORGANIZACION Y SU ENTORNO	22	12	45.45	1	10	1	10
3250002	SF52A		22	14	36.36	0	14	0	8
			44	26		1	24	1	18
			100.00	59.09	40.91	2.27	54.55	2.27	40.91
3250004	SG51A	GESTION Y CONTROL DE LAS ORGANIZACIONES	27	21	22.22	4	16	1	6
			27	21		4	16	1	6
			100.00	77.78	22.22	14.81	59.26	3.70	22.22
3250006	SI51A	ESTRATEGIAS FINANCIERAS	32	0	100.00	0	0	0	32
			32	0		0	0	0	32
			100.00	0.00	100.00	0.00	0.00	0.00	100.00
3250007	SJ51A	PRODUCCION Y TECNOLOGIA	30	29	3.33	24	5	0	1
			30	29		24	5	0	1
			100.00	96.67	3.33	80.00	16.67	0.00	3.33
3250009	SL51A	PLANEACION Y DESARROLLO DE LAS ORGANIZACIONES	16	14	12.50	3	11	0	2
			16	14		3	11	0	2
			100.00	87.50	12.50	18.75	68.75	0.00	12.50
TOTAL LICENCIATURA EN ADMINISTRACION			178	105	41	33	65	7	73

TOTAL DE ALUMNOS EVALUADOS CLASIFICADOS POR DIVISION, CARRERA, UEA, GRUPO, TASA DE ACREDITACION Y ESCALA DE CALIFICACIONES

TRONCO DE CARRERA DEL TRIMESTRE 17P EN EVALUACION GLOBAL

UNIDAD: XOCHIMILCO

DIVISION: CIENCIAS SOCIALES Y HUMANIDADES

NIVEL: LICENCIATURA

TURNO: MATUTINO

CLAVE UEA	GRUPO	NOMBRE	Evaludad.	Acredit.	Tasa Rep.	MB	B	S	NA
LICENCIATURA EN COMUNICACION SOCIAL									
3230001	SD01C	PROCESOS DE COMUNICACION SOCIAL Y CULTURA-COMUNICACION GRAF.	15	11	26.67	1	8	2	4
3230001	SD02C		17	14	17.65	0	11	3	3
3230001	SD03C		19	15	21.05	7	6	2	4
3230001	SD04C		20	18	10.00	4	9	5	2
3230001	SD05C		18	17	5.56	6	7	4	1
			89	75		18	41	16	14
			100.00	84.27	15.73	20.22	46.07	17.98	15.73
3230006	SI01C	TELEVISION Y PROC. CULT.-PROD. AUDIOVISUAL II	26	25	3.85	25	0	0	1
3230006	SI02C		25	24	4.00	5	19	0	1
3230006	SI03C		24	21	12.50	0	20	1	3
3230006	SI04C		25	18	28.00	0	17	1	7
			100	88		30	56	2	12
			100.00	88.00	12.00	30.00	56.00	2.00	12.00
3230007	SJ01CC	INVESTIGACION PARA LA COMUNICACION SOCIAL I	21	21	0.00	9	12	0	0
3230007	SJ02CC		26	26	0.00	16	10	0	0
3230007	SJ03CC		17	13	23.53	9	4	0	4
			64	60		34	26	0	4
			100.00	93.75	6.25	53.13	40.63	0.00	6.25
3230016	SF01C	ESCRITURA Y COMUNICACION-PERIODISMO	20	20	0.00	14	6	0	0
3230016	SF02C		19	15	21.05	2	12	1	4
3230016	SF03C		19	17	10.53	3	14	0	2
3230016	SF04C		18	17	5.56	10	7	0	1
3230016	SF05C		19	15	21.05	5	7	3	4
			95	84		34	46	4	11
			100.00	88.42	11.58	35.79	48.42	4.21	11.58
3230017	SG01C	MODELOS Y ESTRATEGIAS DE RADIODIFUSION-PRODUCCION SONORA	20	15	25.00	1	14	0	5
3230017	SG02C		18	6	66.67	0	1	5	12
3230017	SG03C		17	3	82.35	0	2	1	14
3230017	SG04C		18	18	0.00	0	12	6	0
3230017	SG05C		18	18	0.00	0	18	0	0
			91	60		1	47	12	31
			100.00	65.93	34.07	1.10	51.65	13.19	34.07
3230018	SL01CC	INVESTIGACION PARA LA COMUNICACION SOCIAL III	25	25	0.00	6	15	4	0
3230018	SL02CC		20	20	0.00	16	4	0	0
3230018	SL03CC		17	17	0.00	17	0	0	0

TOTAL DE ALUMNOS EVALUADOS CLASIFICADOS POR DIVISION, CARRERA, UEA, GRUPO, TASA DE ACREDITACION Y ESCALA DE CALIFICACIONES
TRONCO DE CARRERA DEL TRIMESTRE 17P EN EVALUACION GLOBAL

UNIDAD: KOCHIMILCO

DIVISION: CIENCIAS SOCIALES Y HUMANIDADES

NIVEL: LICENCIATURA

TURNO: MATUTINO

CLAVE UEA	GRUPO	NOMBRE	Evaludad.	Accredit.	Tasa Rep.	MB	B	S	NA
3230018	SL04CC		18	1	94.44	0	0	1	17
3230018	SL05CC		23	18	21.74	9	5	4	5
			103	81		48	24	9	22
			100.00	78.64	21.36	46.60	23.30	8.74	21.36
TOTAL LICENCIATURA EN COMUNICACION SOCIAL			542	448	17	165	240	43	94

TOTAL DE ALUMNOS EVALUADOS CLASIFICADOS POR DIVISION, CARRERA, UEA, GRUPO, TASA DE ACREDITACION Y ESCALA DE CALIFICACIONES
TRONCO DE CARRERA DEL TRIMESTRE 17P EN EVALUACION GLOBAL

UNIDAD: XOCHIMILCO

DIVISION: CIENCIAS SOCIALES Y HUMANIDADES

NIVEL: LICENCIATURA

TURNO: MATUTINO

CLAVE UEA	GRUPO	NOMBRE	Evaludad.	Acredit.	Tasa Rep.	MB	B	S	NA
LICENCIATURA EN ECONOMIA									
3250010	SD01E	MERCADO Y COMPETENCIA ENTRE CAPITALS	32	14	56.25	5	6	3	18
3250010	SD02E		31	8	74.19	0	8	0	23
			63	22		5	14	3	41
			100.00	34.92	65.08	7.94	22.22	4.76	65.08
3250015	SI01E	DINERO Y POLITICA ECONOMICA	16	8	50.00	0	7	1	8
3250015	SI02E		21	9	57.14	1	8	0	12
			37	17		1	15	1	20
			100.00	45.95	54.05	2.70	40.54	2.70	54.05
3250016	SJ01E	LA DINAMICA DE LA ECONOMIA MUNDIAL	25	14	44.00	0	10	4	11
			25	14		0	10	4	11
			100.00	56.00	44.00	0.00	40.00	16.00	44.00
3250019	SF01E	MERCADO, REGULACION E INSTITUCIONES	15	5	66.67	1	3	1	10
3250019	SF02E		12	0	100.00	0	0	0	12
			27	5		1	3	1	22
			100.00	18.52	81.48	3.70	11.11	3.70	81.48
3250020	SG01E	CRISIS Y ESTADO	30	7	76.67	0	4	3	23
3250020	SG02E		25	6	76.00	2	4	0	19
			55	13		2	8	3	42
			100.00	23.64	76.36	3.64	14.55	5.45	76.36
3250022	SL01E	CRECIMIENTO Y DESARROLLO	31	12	61.29	3	8	1	19
			31	12		3	8	1	19
			100.00	38.71	61.29	9.68	25.81	3.23	61.29
TOTAL LICENCIATURA EN ECONOMIA			238	83	65	12	58	13	155

TOTAL DE ALUMNOS EVALUADOS CLASIFICADOS POR DIVISION, CARRERA, UEA, GRUPO, TASA DE ACREDITACION Y ESCALA DE CALIFICACIONES
TRONCO DE CARRERA DEL TRIMESTRE 17P EN EVALUACION GLOBAL

UNIDAD: XOCHIMILCO

DIVISION: CIENCIAS SOCIALES Y HUMANIDADES

NIVEL: LICENCIATURA

TURNO: VESPERTINO

CLAVE UEA	GRUPO	NOMBRE	Evaluar.	Acredit.	Tasa Rep.	MB	B	S	NA
LICENCIATURA EN ECONOMIA									
3250010	SD51E	MERCADO Y COMPETENCIA ENTRE CAPITALS	25	5	80.00	0	3	2	20
3250010	SD52E		24	7	70.83	1	4	2	17
			49	12		1	7	4	37
			100.00	24.49	75.51	2.04	14.29	8.16	75.51
3250015	SI51E	DINERO Y POLITICA ECONOMICA	25	18	28.00	0	18	0	7
			25	18		0	18	0	7
			100.00	72.00	28.00	0.00	72.00	0.00	28.00
3250016	SJ51E	LA DINAMICA DE LA ECONOMIA MUNDIAL	27	13	51.85	0	12	1	14
			27	13		0	12	1	14
			100.00	48.15	51.85	0.00	44.44	3.70	51.85
3250019	SF51E	MERCADO, REGULACION E INSTITUCIONES	17	2	88.24	0	2	0	15
3250019	SF52E		12	5	58.33	0	5	0	7
			29	7		0	7	0	22
			100.00	24.14	75.86	0.00	24.14	0.00	75.86
3250020	SG51E	CRISIS Y ESTADO	14	7	50.00	1	6	0	7
			14	7		1	6	0	7
			100.00	50.00	50.00	7.14	42.86	0.00	50.00
3250022	SL51E	CRECIMIENTO Y DESARROLLO	22	2	90.91	1	1	0	20
			22	2		1	1	0	20
			100.00	9.09	90.91	4.55	4.55	0.00	90.91
TOTAL LICENCIATURA EN ECONOMIA			166	59	64	3	51	5	107

TOTAL DE ALUMNOS EVALUADOS CLASIFICADOS POR DIVISION, CARRERA, UEA, GRUPO, TASA DE ACREDITACION Y ESCALA DE CALIFICACIONES

TRONCO DE CARRERA DEL TRIMESTRE 17P EN EVALUACION GLOBAL

UNIDAD: XOCHIMILCO

DIVISION: CIENCIAS SOCIALES Y HUMANIDADES

NIVEL: LICENCIATURA

TURNO: MATUTINO

CLAVE UEA	GRUPO	NOMBRE	Evalud.	Accredit.	Tasa Rep.	MB	B	S	NA
LICENCIATURA EN PSICOLOGIA									
3201026	SI01P	EXPERIENCIA Y APRENDIZAJE	21	19	9.52	8	11	0	2
3201026	SI02P		22	9	59.09	6	2	1	13
3201026	SI03P		23	17	26.09	4	10	3	6
3201026	SI04P		23	21	8.70	10	11	0	2
3201026	SI05P		22	17	22.73	3	14	0	5
			111	83		31	48	4	28
			100.00	74.77	25.23	27.93	43.24	3.60	25.23
3201050	SJ01PE	SOCIEDAD, EDUCACION Y APRENDIZAJE I	17	17	0.00	16	1	0	0
3201050	SJ02PE		14	13	7.14	10	3	0	1
3201050	SJ03PE		15	15	0.00	12	3	0	0
			46	45		38	7	0	1
			100.00	97.83	2.17	82.61	15.22	0.00	2.17
3201051	SJ01PS	INTERVEN PSICOSOCIAL:GRUPAL INSTIT Y COMUNITARIA I	15	13	13.33	12	1	0	2
3201051	SJ02PS		14	12	14.29	10	2	0	2
3201051	SJ03PS		12	11	8.33	11	0	0	1
			41	36		33	3	0	5
			100.00	87.80	12.20	80.49	7.32	0.00	12.20
3201067	SL01PE	SOCIEDAD, EDUCACION Y APRENDIZAJE III	24	22	8.33	22	0	0	2
3201067	SL02PE		23	22	4.35	22	0	0	1
3201067	SL03PE		23	23	0.00	23	0	0	0
			70	67		67	0	0	3
			100.00	95.71	4.29	95.71	0.00	0.00	4.29
3201068	SL01PS	INTERVEN PSICOSOCIAL:GRUPAL INSTIT Y COMUNITA III	21	20	4.76	18	2	0	1
3201068	SL02PS		19	14	26.32	13	1	0	5
3201068	SL03PS		18	14	22.22	12	2	0	4
			58	48		43	5	0	10
			100.00	82.76	17.24	74.14	8.62	0.00	17.24
3230010	SD01P	EL SUJETO EN LA HISTORIA DE LA PSICOLOGIA	22	19	13.64	10	9	0	3
3230010	SD02P		19	16	15.79	4	5	7	3
3230010	SD03P		20	18	10.00	8	9	1	2
3230010	SD04P		21	20	4.76	6	13	1	1
3230010	SD05P		21	17	19.05	5	6	6	4
			103	90		33	42	15	13
			100.00	87.38	12.62	32.04	40.78	14.56	12.62

TOTAL DE ALUMNOS EVALUADOS CLASIFICADOS POR DIVISION, CARRERA, UEA, GRUPO, TASA DE ACREDITACION Y ESCALA DE CALIFICACIONES
TRONCO DE CARRERA DEL TRIMESTRE 17P EN EVALUACION GLOBAL

UNIDAD: XOCHIMILCO

DIVISION: CIENCIAS SOCIALES Y HUMANIDADES

NIVEL: LICENCIATURA

TURNO: MATUTINO

CLAVE UEA	GRUPO	NOMBRE	Evaludad.	Acredit.	Tasa Rep.	MB	B	S	NA
3230011	SF01P	DESARROLLO Y SOCIALIZACION I	24	24	0.00	11	9	4	0
3230011	SF02P		22	22	0.00	15	5	2	0
3230011	SF03P		22	19	13.64	14	4	1	3
3230011	SF04P		21	20	4.76	10	7	3	1
3230011	SF05P		19	18	5.26	5	9	4	1
			108	103		55	34	14	5
			100.00	95.37	4.63	50.93	31.48	12.96	4.63
3230012	SG01P	DESARROLLO Y SOCIALIZACION II	19	19	0.00	1	12	6	0
3230012	SG02P		21	20	4.76	12	7	1	1
3230012	SG03P		21	19	9.52	15	4	0	2
3230012	SG04P		20	20	0.00	5	15	0	0
3230012	SG05P		18	17	5.56	16	1	0	1
			99	95		49	39	7	4
			100.00	95.96	4.04	49.49	39.39	7.07	4.04
TOTAL LICENCIATURA EN PSICOLOGIA			636	567	11	349	178	40	69

TOTAL DE ALUMNOS EVALUADOS CLASIFICADOS POR DIVISION, CARRERA, UEA, GRUPO, TASA DE ACREDITACION Y ESCALA DE CALIFICACIONES
TRONCO DE CARRERA DEL TRIMESTRE 17P EN EVALUACION GLOBAL

UNIDAD: XOCHIMILCO

DIVISION: CIENCIAS SOCIALES Y HUMANIDADES

NIVEL: LICENCIATURA

TURNO: VESPERTINO

CLAVE UEA	GRUPO	NOMBRE	Evaludad.	Acredit.	Tasa Rep.	MB	B	S	NA
LICENCIATURA EN PSICOLOGIA									
3201026	SI51P	EXPERIENCIA Y APRENDIZAJE	23	22	4.35	22	0	0	1
3201026	SI52P		21	20	4.76	19	1	0	1
			44	42		41	1	0	2
			100.00	95.45	4.55	93.18	2.27	0.00	4.55
3201050	SJ51PE	SOCIEDAD, EDUCACION Y APRENDIZAJE I	6	4	33.33	4	0	0	2
			6	4		4	0	0	2
			100.00	66.67	33.33	66.67	0.00	0.00	33.33
3201051	SJ51PS	INTERVEN PSICOSOCIAL:GRUPAL INSTIT Y COMUNITARIA I	14	13	7.14	11	2	0	1
3201051	SJ52PS		13	13	0.00	12	1	0	0
			27	26		23	3	0	1
			100.00	96.30	3.70	85.19	11.11	0.00	3.70
3201067	SL51PE	SOCIEDAD, EDUCACION Y APRENDIZAJE III	15	10	33.33	10	0	0	5
			15	10		10	0	0	5
			100.00	66.67	33.33	66.67	0.00	0.00	33.33
3201068	SL51PS	INTERVEN PSICOSOCIAL:GRUPAL INSTIT Y COMUNITA III	17	14	17.65	12	2	0	3
3201068	SL52PS		18	15	16.67	14	1	0	3
			35	29		26	3	0	6
			100.00	82.86	17.14	74.29	8.57	0.00	17.14
3230010	SD51P	EL SUJETO EN LA HISTORIA DE LA PSICOLOGIA	23	23	0.00	15	4	4	0
3230010	SD52P		24	24	0.00	12	11	1	0
			47	47		27	15	5	0
			100.00	100.00	0.00	57.45	31.91	10.64	0.00
3230011	SF51P	DESARROLLO Y SOCIALIZACION I	13	13	0.00	11	2	0	0
3230011	SF52P		14	13	7.14	12	1	0	1
			27	26		23	3	0	1
			100.00	96.30	3.70	85.19	11.11	0.00	3.70
3230012	SG51P	DESARROLLO Y SOCIALIZACION II	19	16	15.79	11	5	0	3
3230012	SG52P		17	14	17.65	7	6	1	3
			36	30		18	11	1	6
			100.00	83.33	16.67	50.00	30.56	2.78	16.67

TOTAL DE ALUMNOS EVALUADOS CLASIFICADOS POR DIVISION, CARRERA, UEA, GRUPO, TASA DE ACREDITACION Y ESCALA DE CALIFICACIONES

TRONCO DE CARRERA DEL TRIMESTRE 17P EN EVALUACION GLOBAL

UNIDAD: XOCHIMILCO

DIVISION: CIENCIAS SOCIALES Y HUMANIDADES

NIVEL: LICENCIATURA

TURNO: VESPERTINO

CLAVE UEA	GRUPO	NOMBRE	Evaludad.	Accredit.	Tasa Rep.	MB	B	S	NA
TOTAL LICENCIATURA EN PSICOLOGIA			237	214	10	172	36	6	23

TOTAL DE ALUMNOS EVALUADOS CLASIFICADOS POR DIVISION, CARRERA, UEA, GRUPO, TASA DE ACREDITACION Y ESCALA DE CALIFICACIONES

TRONCO DE CARRERA DEL TRIMESTRE 17P EN EVALUACION GLOBAL

UNIDAD: KOCHIMILCO

DIVISION: CIENCIAS SOCIALES Y HUMANIDADES

NIVEL: LICENCIATURA

TURNO: MATUTINO

CLAVE UEA	GRUPO	NOMBRE	Evaludad.	Acredit.	Tasa Rep.	MB	B	S	NA
LICENCIATURA EN SOCIOLOGIA									
3240001	SD01S	ESTRUCTURACION DE LA SOCIEDAD MODERNA	13	12	7.69	3	9	0	1
3240001	SD02S		13	13	0.00	3	10	0	0
3240001	SD03S		15	11	26.67	1	10	0	4
			41	36		7	29	0	5
			100.00	87.80	12.20	17.07	70.73	0.00	12.20
3240003	SF01S	SOCIEDAD Y ECONOMIA	20	19	5.00	3	15	1	1
3240003	SF02S		24	20	16.67	0	14	6	4
3240003	SF03S		26	25	3.85	4	18	3	1
			70	64		7	47	10	6
			100.00	91.43	8.57	10.00	67.14	14.29	8.57
3240004	SG01S	PODER Y PROCESOS POLITICOS	17	8	52.94	5	3	0	9
3240004	SG02S		19	7	63.16	0	7	0	12
3240004	SG03S		11	1	90.91	0	0	1	10
			47	16		5	10	1	31
			100.00	34.04	65.96	10.64	21.28	2.13	65.96
3240006	SI01S	DESARROLLO Y ORGANIZACION RURAL	23	22	4.35	4	18	0	1
3240006	SI02S		12	8	33.33	2	6	0	4
3240006	SI03S		21	21	0.00	6	14	1	0
			56	51		12	38	1	5
			100.00	91.07	8.93	21.43	67.86	1.79	8.93
3240007	SJ01S	EDUCACION Y CULTURA	15	8	46.67	1	6	1	7
3240007	SJ02S		17	15	11.76	6	7	2	2
3240007	SJ03S		15	13	13.33	0	9	4	2
			47	36		7	22	7	11
			100.00	76.60	23.40	14.89	46.81	14.89	23.40
3240009	SL01S	SOCIOLOGIA Y SOCIEDAD	10	4	60.00	4	0	0	6
3240009	SL02S		9	8	11.11	8	0	0	1
3240009	SL03S		16	5	68.75	5	0	0	11
			35	17		17	0	0	18
			100.00	48.57	51.43	48.57	0.00	0.00	51.43
TOTAL LICENCIATURA EN SOCIOLOGIA			296	220	26	55	146	19	76

TOTAL DE ALUMNOS EVALUADOS CLASIFICADOS POR DIVISION, CARRERA, UEA, GRUPO, TASA DE ACREDITACION Y ESCALA DE CALIFICACIONES
TRONCO DE CARRERA DEL TRIMESTRE 17P EN EVALUACION GLOBAL

UNIDAD: XOCHIMILCO

DIVISION: CIENCIAS SOCIALES Y HUMANIDADES

NIVEL: LICENCIATURA

TURNO: VESPERTINO

CLAVE UEA	GRUPO	NOMBRE	Evaludad.	Acredit.	Tasa Rep.	MB	B	S	NA
LICENCIATURA EN SOCIOLOGIA									
3240001	SD51S	ESTRUCTURACION DE LA SOCIEDAD MODERNA	19	11	42.11	1	9	1	8
			19	11		1	9	1	8
			100.00	57.89	42.11	5.26	47.37	5.26	42.11
3240003	SF51S	SOCIEDAD Y ECONOMIA	17	16	5.88	3	13	0	1
			17	16		3	13	0	1
			100.00	94.12	5.88	17.65	76.47	0.00	5.88
3240004	SG51S	PODER Y PROCESOS POLITICOS	8	4	50.00	0	4	0	4
			8	4		0	4	0	4
			100.00	50.00	50.00	0.00	50.00	0.00	50.00
3240006	SI51S	DESARROLLO Y ORGANIZACION RURAL	4	0	100.00	0	0	0	4
3240006	SI52S		11	11	0.00	1	10	0	0
			15	11		1	10	0	4
			100.00	73.33	26.67	6.67	66.67	0.00	26.67
3240007	SJ51S	EDUCACION Y CULTURA	2	2	0.00	0	1	1	0
			2	2		0	1	1	0
			100.00	100.00	0.00	0.00	50.00	50.00	0.00
3240009	SL51S	SOCIOLOGIA Y SOCIEDAD	12	8	33.33	8	0	0	4
			12	8		8	0	0	4
			100.00	66.67	33.33	66.67	0.00	0.00	33.33
TOTAL LICENCIATURA EN SOCIOLOGIA			73	52	29	13	37	2	21

TOTAL DE ALUMNOS EVALUADOS CLASIFICADOS POR DIVISION, CARRERA, UEA, GRUPO, TASA DE ACREDITACION Y ESCALA DE CALIFICACIONES

TRONCO DE CARRERA DEL TRIMESTRE 17P EN EVALUACION GLOBAL

UNIDAD: XOCHIMILCO

DIVISION: CIENCIAS SOCIALES Y HUMANIDADES

NIVEL: LICENCIATURA

TURNO: MATUTINO

CLAVE UEA	GRUPO	NOMBRE	Evaludad.	Accredit.	Tasa Rep.	MB	B	S	NA
POLITICA Y GESTION SOCIAL									
3260001	SD01G	ESTRUCTURA SOCIAL	21	17	19.05	1	15	1	4
3260001	SD02G		20	19	5.00	8	10	1	1
			41	36		9	25	2	5
			100.00	87.80	12.20	21.95	60.98	4.88	12.20
SISTEMA POLITICO									
3260003	SF01G	SISTEMA POLITICO	20	16	20.00	7	7	2	4
3260003	SF02G		19	17	10.53	3	13	1	2
			39	33		10	20	3	6
			100.00	84.62	15.38	25.64	51.28	7.69	15.38
GOBIERNO E INSTITUCIONES									
3260004	SG01G	GOBIERNO E INSTITUCIONES	20	19	5.00	1	15	3	1
3260004	SG02G		21	7	66.67	5	2	0	14
			41	26		6	17	3	15
			100.00	63.41	36.59	14.63	41.46	7.32	36.59
GESTION GUBERNAMENTAL EN MEXICO II									
3260009	SL01G	GESTION GUBERNAMENTAL EN MEXICO II	14	11	21.43	10	1	0	3
3260009	SL02G		12	6	50.00	6	0	0	6
			26	17		16	1	0	9
			100.00	65.38	34.62	61.54	3.85	0.00	34.62
ADMINISTRACION Y GESTION PUBLICA									
3260013	SI01G	ADMINISTRACION Y GESTION PUBLICA	26	19	26.92	3	13	3	7
3260013	SI02G		25	18	28.00	4	13	1	7
			51	37		7	26	4	14
			100.00	72.55	27.45	13.73	50.98	7.84	27.45
POLITICAS PUBLICAS									
3260014	SJ01G	POLITICAS PUBLICAS	8	7	12.50	2	3	2	1
3260014	SJ02G		9	5	44.44	3	2	0	4
			17	12		5	5	2	5
			100.00	70.59	29.41	29.41	29.41	11.76	29.41
TOTAL POLITICA Y GESTION SOCIAL			215	161	25	53	94	14	54

V. DIVISIÓN DE CIENCIAS BIOLÓGICAS Y DE LA SALUD

TOTAL DE ALUMNOS EVALUADOS EN LA DIVISION CIENCIAS BIOLÓGICAS Y DE LA SALUD DEL TRIMESTRE 17P
CLASIFICADOS POR NIVEL, CARRERA, TASA DE NO ACREDITACION Y ESCALA DE CALIFICACIONES EN EVALUACION GLOBAL

UNIDAD: XOCHIMILCO

NIVEL: LICENCIATURA

NOMBRE DEL PLAN	Evaluad.	Acredit.	Tasa Rep.	MB	B	S	NA
TRONCO INTERDIVISIONAL							
LICENCIATURA EN BIOLOGIA	119	105	11.8	58	34	13	14
LICENCIATURA EN ENFERMERIA	80	72	10.0	46	23	3	8
LICENCIATURA EN ESTOMATOLOGIA	109	98	10.1	54	32	12	11
QUIMICA FARMACEUTICA BIOLOGICA	166	151	9.0	89	46	16	15
MEDICINA VETERINARIA Y ZOOTECNIA	138	124	10.1	76	41	7	14
LICENCIATURA EN AGRONOMIA	110	94	14.5	48	38	8	16
LICENCIATURA EN MEDICINA	99	92	7.1	56	29	7	7
LICENCIATURA EN NUTRICION HUMANA	84	76	9.5	48	23	5	8
	905	812		475	266	71	93
	100.0	89.7	10.3	52.5	29.4	7.8	10.3
TRONCO DIVISIONAL							
LICENCIATURA EN BIOLOGIA	134	107	20.1	25	59	23	27
LICENCIATURA EN ENFERMERIA	81	70	13.6	18	37	15	11
LICENCIATURA EN ESTOMATOLOGIA	124	106	14.5	31	54	21	18
QUIMICA FARMACEUTICA BIOLOGICA	150	130	13.3	46	59	25	20
MEDICINA VETERINARIA Y ZOOTECNIA	141	116	17.7	31	49	36	25
LICENCIATURA EN AGRONOMIA	116	86	25.9	17	38	31	30
LICENCIATURA EN MEDICINA	109	94	13.8	47	37	10	15
LICENCIATURA EN NUTRICION HUMANA	78	68	12.8	25	30	13	10
	933	777		240	363	174	156
	100.0	83.3	16.7	25.7	38.9	18.6	16.7
TRONCO DE CARRERA							
LICENCIATURA EN BIOLOGIA	488	435	10.9	150	225	60	53
LICENCIATURA EN ENFERMERIA	284	272	4.2	131	103	38	12
LICENCIATURA EN ESTOMATOLOGIA	976	903	7.5	371	333	199	73
QUIMICA FARMACEUTICA BIOLOGICA	1101	855	22.3	209	446	200	246
MEDICINA VETERINARIA Y ZOOTECNIA	750	668	10.9	213	309	146	82
LICENCIATURA EN AGRONOMIA	344	306	11.0	88	182	36	38
LICENCIATURA EN MEDICINA	828	717	13.4	405	267	45	111
LICENCIATURA EN NUTRICION HUMANA	420	380	9.5	173	157	50	40
	5191	4536		1740	2022	774	655
	100.0	87.4	12.6	33.5	39.0	14.9	12.6
	7029	6125		2455	2651	1019	904
	100.0	87.1	12.9	34.9	37.7	14.5	12.9

EVALUACIÓN GLOBAL 17/P DIVISIÓN C.B.S. ALUMNOS DEL TRONCO DE CARRERA

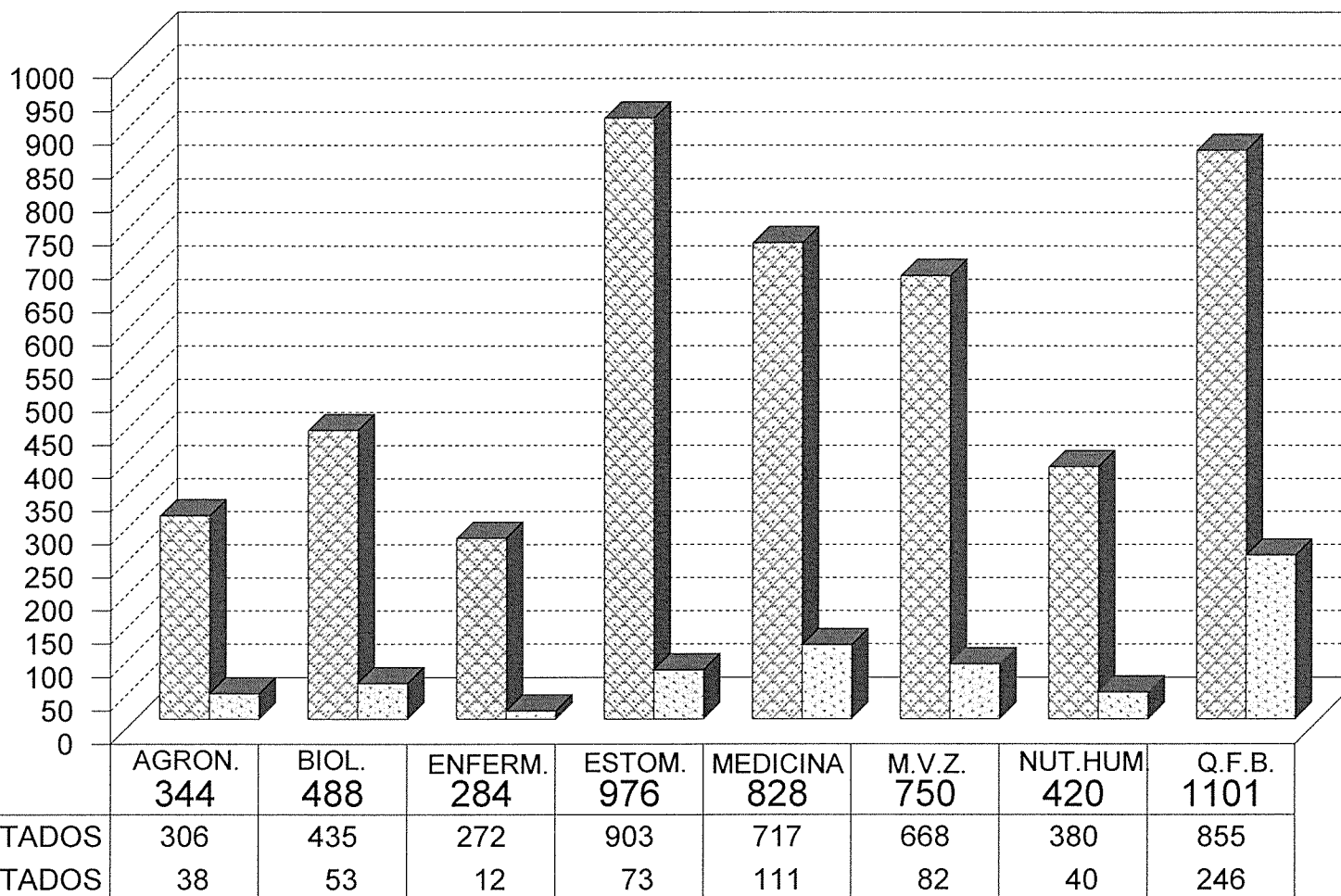

ACREDITADOS
 NO ACREDITADOS

CLASIFICADOS POR CARRERA.

Fuente: Archivos C.S.E. UAM-X
Sección de Estadística Escolar

EVALUACIÓN GLOBAL 17/P DIVISIÓN C.B.S. ALUMNOS DEL TRONCO DE CARRERA

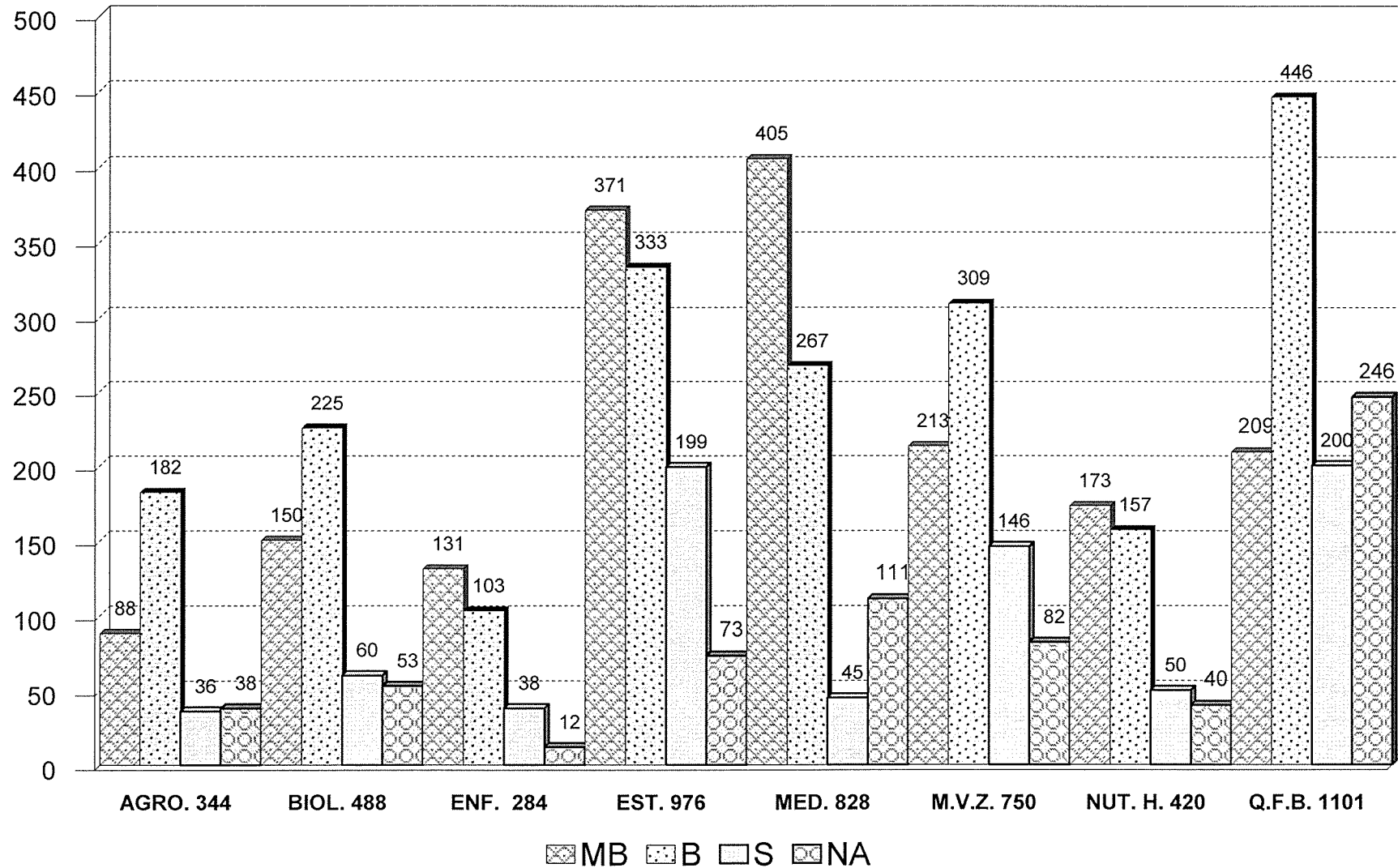

CLASIFICADOS POR CARRERA Y ESCALA DE CALIFICACIÓN.

Fuente: Archivos C.S.E. UAM-X
Sección de Estadística Escolar

TOTAL DE ALUMNOS EVALUADOS CLASIFICADOS POR DIVISION, CARRERA, UEA, GRUPO, TASA DE ACREDITACION Y ESCALA DE CALIFICACIONES
TRONCO DE CARRERA DEL TRIMESTRE 17P EN EVALUACION GLOBAL

UNIDAD: XOCHIMILCO

DIVISION: CIENCIAS BIOLÓGICAS Y DE LA SALUD

NIVEL: LICENCIATURA

TURNO: MATUTINO

CLAVE UEA	GRUPO	NOMBRE	Evaludad.	Acredit.	Tasa Rep.	MB	B	S	NA
LICENCIATURA EN AGRONOMIA									
3340001	BD01A	LA SUSTENTABILIDAD DE LOS SISTEMAS AGRICOLAS	28	22	21.43	3	13	6	6
3340001	BD02A		26	19	26.92	1	17	1	7
			54	41		4	30	7	13
			100.00	75.93	24.07	7.41	55.56	12.96	24.07
3340002	BE01A	INTERACCIONES BIOTICAS EN LOS SISTEMAS AGRICOLAS	18	11	38.89	0	8	3	7
3340002	BE02A		20	20	0.00	5	13	2	0
			38	31		5	21	5	7
			100.00	81.58	18.42	13.16	55.26	13.16	18.42
3340003	BF01A	EL MEDIO FISICO PRODUCTIVO DE LOS SISTEMAS AGRICOLAS	18	17	5.56	5	7	5	1
3340003	BF02A		12	12	0.00	1	8	3	0
			30	29		6	15	8	1
			100.00	96.67	3.33	20.00	50.00	26.67	3.33
3340004	BG01A	SEL. DE EST. TECAS. Y SU REL. CON NIV. DE PROD. E IMP. AMB	27	25	7.41	5	18	2	2
3340004	BG02A		24	18	25.00	4	6	8	6
			51	43		9	24	10	8
			100.00	84.31	15.69	17.65	47.06	19.61	15.69
3340005	BH01A	MANEJO SUSTBLE. DEL POT. PROD. DE LOS GENOT. EN LOS SIST. A.	16	14	12.50	8	6	0	2
3340005	BH02A		17	16	5.88	10	6	0	1
			33	30		18	12	0	3
			100.00	90.91	9.09	54.55	36.36	0.00	9.09
3340006	BI01A	ESTRATEGIAS PARA LA PROTECCION VEGETAL EN LOS SIST. AGRIC.	14	14	0.00	12	2	0	0
3340006	BI02A		15	14	6.67	2	12	0	1
			29	28		14	14	0	1
			100.00	96.55	3.45	48.28	48.28	0.00	3.45
3340007	BJ01A	INNOVACION TECNOLOGICA EN LA AGRICULTURA	23	22	4.35	6	14	2	1
3340007	BJ02A		23	21	8.70	12	9	0	2
			46	43		18	23	2	3
			100.00	93.48	6.52	39.13	50.00	4.35	6.52

TOTAL DE ALUMNOS EVALUADOS CLASIFICADOS POR DIVISION, CARRERA, UEA, GRUPO, TASA DE ACREDITACION Y ESCALA DE CALIFICACIONES
TRONCO DE CARRERA DEL TRIMESTRE 17P EN EVALUACION GLOBAL

UNIDAD: XOCHIMILCO

DIVISION: CIENCIAS BIOLÓGICAS Y DE LA SALUD

NIVEL: LICENCIATURA

TURNO: MATUTINO

CLAVE UEA	GRUPO	NOMBRE	Evaluad.	Acredit.	Tasa Rep.	MB	B	S	NA
3340008	BK01A	GESTION DE LA CALIDAD E INOCUIDAD DE LOS PRODS. AGRICOLAS	19	18	5.26	5	12	1	1
			19	18		5	12	1	1
			100.00	94.74	5.26	26.32	63.16	5.26	5.26
3340009	BL01A	GESTION DE LA EMPRESA AGRICOLA	25	24	4.00	1	20	3	1
3340009	BL02A		19	19	0.00	8	11	0	0
			44	43		9	31	3	1
			100.00	97.73	2.27	20.45	70.45	6.82	2.27
TOTAL LICENCIATURA EN AGRONOMIA			344	306	11	88	182	36	38

TOTAL DE ALUMNOS EVALUADOS CLASIFICADOS POR DIVISION, CARRERA, UEA, GRUPO, TASA DE ACREDITACION Y ESCALA DE CALIFICACIONES

TRONCO DE CARRERA DEL TRIMESTRE 17P EN EVALUACION GLOBAL

UNIDAD: XOCHIMILCO

DIVISION: CIENCIAS BIOLOGICAS Y DE LA SALUD

NIVEL: LICENCIATURA

TURNO: MATUTINO

CLAVE UEA	GRUPO	NOMBRE	Evaludad.	Acredit.	Tasa Rep.	MB	B	S	NA
LICENCIATURA EN BIOLOGIA									
3330001	BD01B	BIODIVERSIDAD Y RECURSOS NATURALES	16	15	6.25	8	7	0	1
3330001	BD02B		13	13	0.00	5	6	2	0
3330001	BD03B		15	10	33.33	0	2	8	5
3330001	BD04B		20	19	5.00	9	10	0	1
			64	57		22	25	10	7
			100.00	89.06	10.94	34.38	39.06	15.63	10.94
3330002	BE01B	HISTORIAS DE VIDA	11	6	45.45	1	2	3	5
3330002	BE02B		18	16	11.11	4	12	0	2
			29	22		5	14	3	7
			100.00	75.86	24.14	17.24	48.28	10.34	24.14
3330003	BF01B	PLAGAS Y ENFERMEDADES DE UN RECURSO NATURAL	22	21	4.55	9	9	3	1
3330003	BF02B		21	21	0.00	5	15	1	0
3330003	BF03B		23	13	43.48	5	6	2	10
			66	55		19	30	6	11
			100.00	83.33	16.67	28.79	45.45	9.09	16.67
3330004	BG01B	CICLOS BIOGEOQUIMICOS	22	20	9.09	3	15	2	2
3330004	BG02B		22	15	31.82	5	10	0	7
			44	35		8	25	2	9
			100.00	79.55	20.45	18.18	56.82	4.55	20.45
3330005	BH01B	PRODUCCION PRIMARIA	24	17	29.17	5	10	2	7
3330005	BH02B		13	11	15.38	0	7	4	2
			37	28		5	17	6	9
			100.00	75.68	24.32	13.51	45.95	16.22	24.32
3330006	BI01B	PRODUCCION SECUNDARIA	27	27	0.00	27	0	0	0
3330006	BI02B		22	22	0.00	15	7	0	0
3330006	BI03B		21	21	0.00	19	2	0	0
			70	70		61	9	0	0
			100.00	100.00	0.00	87.14	12.86	0.00	0.00
3330007	BJ01B	ANALISIS DE COMUNIDADES	16	12	25.00	0	9	3	4
3330007	BJ02B		23	21	8.70	0	13	8	2
3330007	BJ03B		27	26	3.70	5	12	9	1
			66	59		5	34	20	7
			100.00	89.39	10.61	7.58	51.52	30.30	10.61

TOTAL DE ALUMNOS EVALUADOS CLASIFICADOS POR DIVISION, CARRERA, UEA, GRUPO, TASA DE ACREDITACION Y ESCALA DE CALIFICACIONES
TRONCO DE CARRERA DEL TRIMESTRE 17P EN EVALUACION GLOBAL

UNIDAD: KOCHIMILCO

DIVISION: CIENCIAS BIOLOGICAS Y DE LA SALUD

NIVEL: LICENCIATURA

TURNO: MATUTINO

CLAVE UEA	GRUPO	NOMBRE	Evaludad.	Accredit.	Tasa Rep.	MB	B	S	NA
3330008	BK01B	ANALISIS DE SISTEMAS ECOLOGICOS	20	19	5.00	5	14	0	1
3330008	BK02B		24	24	0.00	4	17	3	0
			44	43		9	31	3	1
			100.00	97.73	2.27	20.45	70.45	6.82	2.27
3330009	BL01B	ANALISIS Y PLANEACION AMBIENTAL	23	21	8.70	0	15	6	2
3330009	BL02B		22	22	0.00	7	14	1	0
3330009	BL03B		23	23	0.00	9	11	3	0
			68	66		16	40	10	2
			100.00	97.06	2.94	23.53	58.82	14.71	2.94
TOTAL LICENCIATURA EN BIOLOGIA			488	435	11	150	225	60	53

TOTAL DE ALUMNOS EVALUADOS CLASIFICADOS POR DIVISION, CARRERA, UEA, GRUPO, TASA DE ACREDITACION Y ESCALA DE CALIFICACIONES
TRONCO DE CARRERA DEL TRIMESTRE 17P EN EVALUACION GLOBAL

UNIDAD: KOCHIMILCO

DIVISION: CIENCIAS BIOLÓGICAS Y DE LA SALUD

NIVEL: LICENCIATURA

TURNO: MATUTINO

CLAVE UEA	GRUPO	NOMBRE	Evaludad.	Acredit.	Tasa Rep.	MB	B	S	NA
LICENCIATURA EN ENFERMERIA									
3350027	BD01E	CUIDADO DE LA SALUD	23	23	0.00	17	2	4	0
3350027	BD02E		22	22	0.00	2	8	12	0
			45	45		19	10	16	0
			100.00	100.00	0.00	42.22	22.22	35.56	0.00
3350028	BE01E	CUIDADO DE LA SALUD COMUNITARIA	12	12	0.00	6	6	0	0
			12	12		6	6	0	0
			100.00	100.00	0.00	50.00	50.00	0.00	0.00
3350029	BF01E	CUIDADO EN LA CLINICA	18	18	0.00	6	12	0	0
3350029	BF02E		16	15	6.25	10	5	0	1
3350029	BF03E		17	16	5.88	9	6	1	1
			51	49		25	23	1	2
			100.00	96.08	3.92	49.02	45.10	1.96	3.92
3350030	BG01E	CUIDADO DE ENFERMERIA EN LA SEXUALIDAD Y REPRODUCCION	15	14	6.67	7	7	0	1
3350030	BG02E		15	15	0.00	12	3	0	0
			30	29		19	10	0	1
			100.00	96.67	3.33	63.33	33.33	0.00	3.33
3350031	BH01E	CUIDADO DE ENFERMERIA EN CREC. Y DES. REC. NAC., LAC. Y PRE.	9	8	11.11	0	5	3	1
			9	8		0	5	3	1
			100.00	88.89	11.11	0.00	55.56	33.33	11.11
3350032	BI01E	CUIDADO DE ENFERMERIA EN CREC. Y DES. DEL ESCOLAR Y ADOLESC.	15	15	0.00	14	1	0	0
3350032	BI02E		16	16	0.00	12	4	0	0
3350032	BI03E		15	14	6.67	14	0	0	1
			46	45		40	5	0	1
			100.00	97.83	2.17	86.96	10.87	0.00	2.17
3350058	BJ01E	CUIDADO DE ENFERMERIA EN ADULTO CON TRASTOR. MEDICO-QUIRUR.	21	21	0.00	0	15	6	0
3350058	BJ02E		14	10	28.57	0	2	8	4
			35	31		0	17	14	4
			100.00	88.57	11.43	0.00	48.57	40.00	11.43
3350059	BK01E	CUIDADO DE ENFERMERIA DEL ADULTO MAYOR EN LA COMUNIDAD	15	14	6.67	0	10	4	1

TOTAL DE ALUMNOS EVALUADOS CLASIFICADOS POR DIVISION, CARRERA, UEA, GRUPO, TASA DE ACREDITACION Y ESCALA DE CALIFICACIONES

TRONCO DE CARRERA DEL TRIMESTRE 17P EN EVALUACION GLOBAL

UNIDAD: XOCHIMILCO

DIVISION: CIENCIAS BIOLOGICAS Y DE LA SALUD

NIVEL: LICENCIATURA

TURNO: MATUTINO

CLAVE UEA	GRUPO	NOMBRE	Evaludad.	Accredit.	Tasa Rep.	MB	B	S	NA
			15	14		0	10	4	1
			100.00	93.33	6.67	0.00	66.67	26.67	6.67
3350060	BL01E	GESTION Y CUIDADO DE ENFERMERIA	14	14	0.00	4	10	0	0
3350060	BL02E		13	12	7.69	8	4	0	1
3350060	BL03E		14	13	7.14	10	3	0	1
			41	39		22	17	0	2
			100.00	95.12	4.88	53.66	41.46	0.00	4.88
TOTAL LICENCIATURA EN ENFERMERIA			284	272	4	131	103	38	12

TOTAL DE ALUMNOS EVALUADOS CLASIFICADOS POR DIVISION, CARRERA, UEA, GRUPO, TASA DE ACREDITACION Y ESCALA DE CALIFICACIONES
TRONCO DE CARRERA DEL TRIMESTRE 17P EN EVALUACION GLOBAL

UNIDAD: XOCHIMILCO

DIVISION: CIENCIAS BIOLÓGICAS Y DE LA SALUD

NIVEL: LICENCIATURA

TURNO: MATUTINO

CLAVE UEA	GRUPO	NOMBRE	Evaludad.	Acredit.	Tasa Rep.	MB	B	S	NA
LICENCIATURA EN ESTOMATOLOGIA									
3350040	BD010	SALUD BUCAL	26	25	3.85	19	6	0	1
3350040	BD020		23	20	13.04	2	9	9	3
			49	45		21	15	9	4
			100.00	91.84	8.16	42.86	30.61	18.37	8.16
3350041	BD01OCL	PRACTICA CLINICA ESTOMATOLOGICA I	26	25	3.85	12	12	1	1
3350041	BD02OCL		26	21	19.23	18	2	1	5
			52	46		30	14	2	6
			100.00	88.46	11.54	57.69	26.92	3.85	11.54
3350042	BE010	ANATOMIA Y FISILOGIA EN EL DIAGNOSTICO Y MANEJO CLINICO	18	16	11.11	1	6	9	2
			18	16		1	6	9	2
			100.00	88.89	11.11	5.56	33.33	50.00	11.11
3350043	BE01OCL	PRACTICA CLINICA ESTOMATOLOGICA II	18	15	16.67	12	2	1	3
			18	15		12	2	1	3
			100.00	83.33	16.67	66.67	11.11	5.56	16.67
3350044	BF010	DESARROLLO CRANEO-FACIAL DE LA GESTACION A LA ETAPA ESCOLAR	20	19	5.00	19	0	0	1
3350044	BF020		19	15	21.05	4	10	1	4
3350044	BF030		19	19	0.00	6	13	0	0
			58	53		29	23	1	5
			100.00	91.38	8.62	50.00	39.66	1.72	8.62
3350045	BF01OCL	ATENCION CLINICA ESTOMAT. DE LA POBL. PREESCOL. Y ESCOLAR I	20	19	5.00	15	2	2	1
3350045	BF02OCL		18	18	0.00	10	2	6	0
3350045	BF03OCL		20	18	10.00	14	3	1	2
			58	55		39	7	9	3
			100.00	94.83	5.17	67.24	12.07	15.52	5.17
3350046	BG010	MORBILIDAD DEL APARATO ESTOMATOGNATICO DEL PREESC. Y ESCOLAR	22	16	27.27	3	11	2	6
3350046	BG020		24	23	4.17	12	9	2	1
			46	39		15	20	4	7
			100.00	84.78	15.22	32.61	43.48	8.70	15.22
3350047	BG01OCL	ATENCION CLINICA DE LA POBLACION PREESCOLAR Y ESCOLAR II	23	22	4.35	7	11	4	1

TOTAL DE ALUMNOS EVALUADOS CLASIFICADOS POR DIVISION, CARRERA, UEA, GRUPO, TASA DE ACREDITACION Y ESCALA DE CALIFICACIONES
TRONCO DE CARRERA DEL TRIMESTRE 17P EN EVALUACION GLOBAL

UNIDAD: XOCHIMILCO

DIVISION: CIENCIAS BIOLOGICAS Y DE LA SALUD

NIVEL: LICENCIATURA

TURNO: MATUTINO

CLAVE UEA	GRUPO	NOMBRE	Evaluad.	Acredit.	Tasa Rep.	MB	B	S	NA
3350047	BG02OCL		23	20	13.04	13	5	2	3
			46	42		20	16	6	4
			100.00	91.30	8.70	43.48	34.78	13.04	8.70
3350048	BH010	DETERMINANTES DE LA CONDICION OCLUSAL DEL PREESC. Y ESCOLAR	17	16	5.88	4	12	0	1
			17	16		4	12	0	1
			100.00	94.12	5.88	23.53	70.59	0.00	5.88
3350049	BH01OCL	ATENCION CLINICA DE LA POBLACION PREESCOLAR Y ESCOLAR III	17	16	5.88	10	5	1	1
			17	16		10	5	1	1
			100.00	94.12	5.88	58.82	29.41	5.88	5.88
3350050	BI010	TERAPEUTICA CONSERVADORA DEL ADOLESCENTE AL ADULTO	29	28	3.45	2	16	10	1
3350050	BI020		32	32	0.00	15	8	9	0
			61	60		17	24	19	1
			100.00	98.36	1.64	27.87	39.34	31.15	1.64
3350051	BI01OCL	ATENCION CLINICA CONSERVADORA DEL ADOLESCENTE AL ADULTO	30	29	3.33	2	15	12	1
3350051	BI02OCL		31	28	9.68	8	10	10	3
			61	57		10	25	22	4
			100.00	93.44	6.56	16.39	40.98	36.07	6.56
3350052	BJ010	TERAPEUTICA REHABILITADORA DEL ADOLESCENTE AL ADULTO	26	25	3.85	2	19	4	1
3350052	BJ020		25	25	0.00	6	19	0	0
			51	50		8	38	4	1
			100.00	98.04	1.96	15.69	74.51	7.84	1.96
3350053	BJ01OCL	ATENCION CLINICA REHABILITADORA DEL ADOLESCENTE AL ADULTO	23	23	0.00	8	7	8	0
3350053	BJ02OCL		21	20	4.76	6	7	7	1
			44	43		14	14	15	1
			100.00	97.73	2.27	31.82	31.82	34.09	2.27
3350054	BK010	SALUD BUCAL Y TERAPEUTICA INTEGRAL DEL ADOLESCENTE AL ADULTO	24	18	25.00	6	8	4	6
			24	18		6	8	4	6
			100.00	75.00	25.00	25.00	33.33	16.67	25.00

TOTAL DE ALUMNOS EVALUADOS CLASIFICADOS POR DIVISION, CARRERA, UEA, GRUPO, TASA DE ACREDITACION Y ESCALA DE CALIFICACIONES

TRONCO DE CARRERA DEL TRIMESTRE 17P EN EVALUACION GLOBAL

UNIDAD: KOCHIMILCO

DIVISION: CIENCIAS BIOLÓGICAS Y DE LA SALUD

NIVEL: LICENCIATURA

TURNO: MATUTINO

CLAVE UEA	GRUPO	NOMBRE	Evaludad.	AcREDIT.	Tasa Rep.	MB	B	S	NA
3350055	BK01OCL	ATENCION CLINICA INTEGRAL DEL ADOLESCENTE AL ADULTO	28	23	17.86	7	9	7	5
			28	23		7	9	7	5
			100.00	82.14	17.86	25.00	32.14	25.00	17.86
3350056	BL010	ATENCION INTEGRAL Y QUIRURGICA DEL ADOLESCENTE AL ADULTO	25	24	4.00	3	15	6	1
3350056	BL020		24	21	12.50	4	12	5	3
			49	45		7	27	11	4
			100.00	91.84	8.16	14.29	55.10	22.45	8.16
3350057	BL01OCL	CLINICA INTEGRAL Y QUIRURGICA DEL ADOLESCENTE AL ADULTO	26	24	7.69	14	4	6	2
3350057	BL02OCL		26	22	15.38	3	10	9	4
			52	46		17	14	15	6
			100.00	88.46	11.54	32.69	26.92	28.85	11.54
TOTAL LICENCIATURA EN ESTOMATOLOGIA			749	685	9	267	279	139	64

TOTAL DE ALUMNOS EVALUADOS CLASIFICADOS POR DIVISION, CARRERA, UEA, GRUPO, TASA DE ACREDITACION Y ESCALA DE CALIFICACIONES
TRONCO DE CARRERA DEL TRIMESTRE 17P EN EVALUACION GLOBAL

UNIDAD: XOCHIMILCO

DIVISION: CIENCIAS BIOLOGICAS Y DE LA SALUD

NIVEL: LICENCIATURA

TURNO: VESPERTINO

CLAVE UEA	GRUPO	NOMBRE	Evaluar.	Acredit.	Tasa Rep.	MB	B	S	NA
LICENCIATURA EN ESTOMATOLOGIA									
3350040	BD510	SALUD BUCAL	20	19	5.00	0	9	10	1
			20	19		0	9	10	1
			100.00	95.00	5.00	0.00	45.00	50.00	5.00
3350041	BD51OCL	PRACTICA CLINICA ESTOMATOLOGICA I	20	18	10.00	15	3	0	2
			20	18		15	3	0	2
			100.00	90.00	10.00	75.00	15.00	0.00	10.00
3350044	BF510	DESARROLLO CRANEO-FACIAL DE LA GESTACION A LA ETAPA ESCOLAR	25	25	0.00	25	0	0	0
			25	25		25	0	0	0
			100.00	100.00	0.00	100.00	0.00	0.00	0.00
3350045	BF51OCL	ATENCION CLINICA ESTOMAT. DE LA POBL. PREESCOL. Y ESCOLAR I	26	25	3.85	20	3	2	1
			26	25		20	3	2	1
			100.00	96.15	3.85	76.92	11.54	7.69	3.85
3350050	BI510	TERAPEUTICA CONSERVADORA DEL ADOLESCENTE AL ADULTO	24	24	0.00	0	4	20	0
			24	24		0	4	20	0
			100.00	100.00	0.00	0.00	16.67	83.33	0.00
3350051	BI51OCL	ATENCION CLINICA CONSERVADORA DEL ADOLESCENTE AL ADULTO	21	21	0.00	8	4	9	0
			21	21		8	4	9	0
			100.00	100.00	0.00	38.10	19.05	42.86	0.00
3350052	BJ510	TERAPEUTICA REHABILITADORA DEL ADOLESCENTE AL ADULTO	19	17	10.53	1	11	5	2
			19	17		1	11	5	2
			100.00	89.47	10.53	5.26	57.89	26.32	10.53
3350053	BJ51OCL	ATENCION CLINICA REHABILITADORA DEL ADOLESCENTE AL ADULTO	21	19	9.52	8	4	7	2
			21	19		8	4	7	2
			100.00	90.48	9.52	38.10	19.05	33.33	9.52
3350055	BK51OCL	ATENCION CLINICA INTEGRAL DEL ADOLESCENTE AL ADULTO	1	0	100.00	0	0	0	1

TOTAL DE ALUMNOS EVALUADOS CLASIFICADOS POR DIVISION, CARRERA, UEA, GRUPO, TASA DE ACREDITACION Y ESCALA DE CALIFICACIONES
TRONCO DE CARRERA DEL TRIMESTRE 17P EN EVALUACION GLOBAL

UNIDAD: XOCHIMILCO

DIVISION: CIENCIAS BIOLÓGICAS Y DE LA SALUD

NIVEL: LICENCIATURA

TURNO: VESPERTINO

CLAVE UEA	GRUPO	NOMBRE	Evaluad.	Acredit.	Tasa Rep.	MB	B	S	NA
			1 100.00	0 0.00	100.00	0 0.00	0 0.00	0 0.00	1 100.00
3350056	BL510	ATENCION INTEGRAL Y QUIRURGICA DEL ADOLESCENTE AL ADULTO	25	25	0.00	8	13	4	0
			25 100.00	25 100.00	0.00	8 32.00	13 52.00	4 16.00	0 0.00
3350057	BL51OCL	CLINICA INTEGRAL Y QUIRURGICA DEL ADOLESCENTE AL ADULTO	25	25	0.00	19	3	3	0
			25 100.00	25 100.00	0.00	19 76.00	3 12.00	3 12.00	0 0.00
TOTAL LICENCIATURA EN ESTOMATOLOGIA			227	218	4	104	54	60	9

TOTAL DE ALUMNOS EVALUADOS CLASIFICADOS POR DIVISION, CARRERA, UEA, GRUPO, TASA DE ACREDITACION Y ESCALA DE CALIFICACIONES
TRONCO DE CARRERA DEL TRIMESTRE 17P EN EVALUACION GLOBAL

UNIDAD: XOCHIMILCO

DIVISION: CIENCIAS BIOLÓGICAS Y DE LA SALUD

NIVEL: LICENCIATURA

TURNO: MATUTINO

CLAVE UEA	GRUPO	NOMBRE	Evaludad.	Acredit.	Tasa Rep.	MB	B	S	NA
LICENCIATURA EN MEDICINA									
3350061	BC01MF	INTRODUCCION A LA MEDICINA: FARMACOLOGIA	23	22	4.35	10	10	2	1
3350061	BC02MF		22	21	4.55	9	12	0	1
3350061	BC03MF		23	22	4.35	11	10	1	1
3350061	BC04MF		22	18	18.18	11	6	1	4
			90	83		41	38	4	7
			100.00	92.22	7.78	45.56	42.22	4.44	7.78
3350062	BD01M	EL HOMBRE Y SU AMBIENTE	18	15	16.67	7	7	1	3
3350062	BD02M		15	15	0.00	7	8	0	0
3350062	BD03M		17	14	17.65	8	6	0	3
3350062	BD04M		17	15	11.76	5	10	0	2
			67	59		27	31	1	8
			100.00	88.06	11.94	40.30	46.27	1.49	11.94
3350063	BE01M	EL HOMBRE Y SU MEDIO INTERNO (M)	31	4	87.10	4	0	0	27
			31	4		4	0	0	27
			100.00	12.90	87.10	12.90	0.00	0.00	87.10
3350064	BF01M	REPRODUCCION	16	16	0.00	9	7	0	0
3350064	BF02M		18	18	0.00	6	12	0	0
3350064	BF03M		17	16	5.88	10	6	0	1
3350064	BF04M		14	14	0.00	7	7	0	0
			65	64		32	32	0	1
			100.00	98.46	1.54	49.23	49.23	0.00	1.54
3350065	BG01M	CRECIMIENTO Y DESARROLLO DEL INFANTE Y DEL PRE-ESCOLAR	20	14	30.00	4	7	3	6
3350065	BG02M		16	15	6.25	4	11	0	1
3350065	BG03M		16	15	6.25	4	10	1	1
3350065	BG04M		20	20	0.00	19	0	1	0
			72	64		31	28	5	8
			100.00	88.89	11.11	43.06	38.89	6.94	11.11
3350066	BH01M	CRECIMIENTO Y DESARROLLO DEL ESCOLAR Y DEL ADOLESCENTE	23	21	8.70	5	15	1	2
			23	21		5	15	1	2
			100.00	91.30	8.70	21.74	65.22	4.35	8.70
3350067	BI01M	ATENCION INTEGRAL DEL ADULTO I	24	24	0.00	7	16	1	0
3350067	BI02M		26	25	3.85	5	16	4	1
3350067	BI03M		20	20	0.00	18	2	0	0

TOTAL DE ALUMNOS EVALUADOS CLASIFICADOS POR DIVISION, CARRERA, UEA, GRUPO, TASA DE ACREDITACION Y ESCALA DE CALIFICACIONES
TRONCO DE CARRERA DEL TRIMESTRE 17P EN EVALUACION GLOBAL

UNIDAD: XOCHIMILCO

DIVISION: CIENCIAS BIOLÓGICAS Y DE LA SALUD

NIVEL: LICENCIATURA

TURNO: MATUTINO

CLAVE UEA	GRUPO	NOMBRE	Evaluad.	Acredit.	Tasa Rep.	MB	B	S	NA
			70	69		30	34	5	1
			100.00	98.57	1.43	42.86	48.57	7.14	1.43
3350068	BJ01M	ATENCION INTEGRAL DEL ADULTO II	15	14	6.67	14	0	0	1
3350068	BJ02M		15	14	6.67	10	3	1	1
			30	28		24	3	1	2
			100.00	93.33	6.67	80.00	10.00	3.33	6.67
3350069	BK01M	ATENCION INTEGRAL DEL ADULTO III	20	20	0.00	15	5	0	0
3350069	BK02M		19	17	10.53	9	7	1	2
			39	37		24	12	1	2
			100.00	94.87	5.13	61.54	30.77	2.56	5.13
3350070	BL01M	ATENCION INTEGRAL DE URGENCIAS MEDICAS Y QUIRURGICAS	20	20	0.00	20	0	0	0
3350070	BL02M		20	19	5.00	19	0	0	1
3350070	BL03M		19	19	0.00	14	5	0	0
			59	58		53	5	0	1
			100.00	98.31	1.69	89.83	8.47	0.00	1.69
3350072	BN01M	ATENCION CLINICA INTEGRAL II	36	36	0.00	19	13	4	0
3350072	BN02M		36	36	0.00	31	5	0	0
3350072	BN03M		30	30	0.00	28	2	0	0
			102	102		78	20	4	0
			100.00	100.00	0.00	76.47	19.61	3.92	0.00
3350073	BO01M	ATENCION CLINICA INTEGRAL III	24	23	4.17	20	3	0	1
3350073	BO02M		27	27	0.00	18	9	0	0
			51	50		38	12	0	1
			100.00	98.04	1.96	74.51	23.53	0.00	1.96
3350074	BA01MM	INTRODUCCION A LA MEDICINA: MORFOFISIOLOGIA I	27	19	29.63	6	7	6	8
3350074	BA02MM		26	17	34.62	4	6	7	9
3350074	BA03MM		28	19	32.14	2	13	4	9
3350074	BA04MM		25	15	40.00	6	5	4	10
			106	70		18	31	21	36
			100.00	66.04	33.96	16.98	29.25	19.81	33.96
3350075	BB01MM	INTRODUCCION A LA MEDICINA: MORFOFISIOLOGIA II	23	8	65.22	0	6	2	15
			23	8		0	6	2	15
			100.00	34.78	65.22	0.00	26.09	8.70	65.22

TOTAL DE ALUMNOS EVALUADOS CLASIFICADOS POR DIVISION, CARRERA, UEA, GRUPO, TASA DE ACREDITACION Y ESCALA DE CALIFICACIONES

TRONCO DE CARRERA DEL TRIMESTRE 17P EN EVALUACION GLOBAL

UNIDAD: KOCHIMILCO

DIVISION: CIENCIAS BIOLOGICAS Y DE LA SALUD

NIVEL: LICENCIATURA

TURNO: MATUTINO

CLAVE UEA	GRUPO	NOMBRE	Evaludad.	Accredit.	Tasa Rep.	MB	B	S	NA
TOTAL LICENCIATURA EN MEDICINA			828	717	13	405	267	45	111

TOTAL DE ALUMNOS EVALUADOS CLASIFICADOS POR DIVISION, CARRERA, UEA, GRUPO, TASA DE ACREDITACION Y ESCALA DE CALIFICACIONES
TRONCO DE CARRERA DEL TRIMESTRE 17P EN EVALUACION GLOBAL

UNIDAD: KOCHIMILCO

DIVISION: CIENCIAS BIOLÓGICAS Y DE LA SALUD

NIVEL: LICENCIATURA

TURNO: MATUTINO

CLAVE UEA	GRUPO	NOMBRE	Evaludad.	Acredit.	Tasa Rep.	MB	B	S	NA
MEDICINA VETERINARIA Y ZOOTECNIA									
3340011	BB01VB	PROCEDIMIENTOS FUNDAMENTALES DE BIOESTADISTICA	9	4	55.56	1	0	3	5
3340011	BB02VB		11	8	27.27	0	2	6	3
3340011	BB03VB		11	6	45.45	0	4	2	5
3340011	BB04VB		15	12	20.00	4	5	3	3
3340011	BB05VB		14	14	0.00	10	1	3	0
3340011	BB06VB		14	9	35.71	0	2	7	5
			74	53		15	14	24	21
			100.00	71.62	28.38	20.27	18.92	32.43	28.38
3340012	BD01V	CARACTERIZACION Y VALORACION MORFOFUNCIONAL DEL ANIMAL SANO	13	11	15.38	2	3	6	2
3340012	BD02V		16	16	0.00	4	10	2	0
3340012	BD03V		13	11	15.38	0	7	4	2
3340012	BD04V		16	15	6.25	5	9	1	1
3340012	BD05V		13	13	0.00	0	13	0	0
			71	66		11	42	13	5
			100.00	92.96	7.04	15.49	59.15	18.31	7.04
3340013	BE01V	MANEJO NUTRICIONAL Y ALIMENTARIO DE LOS ANIMALES	17	14	17.65	10	4	0	3
3340013	BE02V		13	9	30.77	1	4	4	4
3340013	BE03V		16	14	12.50	5	4	5	2
3340013	BE04V		17	14	17.65	0	0	14	3
3340013	BE05V		14	14	0.00	4	10	0	0
			77	65		20	22	23	12
			100.00	84.42	15.58	25.97	28.57	29.87	15.58
3340014	BF01V	PRESERVACION DEL BIENESTAR ANIMAL / MANEJO FAUNA SILVESTRE	26	25	3.85	4	14	7	1
3340014	BF02V		27	25	7.41	3	7	15	2
3340014	BF03V		25	25	0.00	9	16	0	0
			78	75		16	37	22	3
			100.00	96.15	3.85	20.51	47.44	28.21	3.85
3340015	BG01V	INTERPRETACION DE LESIONES ANATOMOPATOLOGICAS	23	17	26.09	1	9	7	6
3340015	BG02V		23	22	4.35	4	14	4	1
3340015	BG03V		23	20	13.04	9	9	2	3
			69	59		14	32	13	10
			100.00	85.51	14.49	20.29	46.38	18.84	14.49
3340016	BH01V	DIAGNOSTICO CLINICO E IMAGENOLOGIA	29	29	0.00	19	9	1	0
3340016	BH02V		28	27	3.57	12	13	2	1

TOTAL DE ALUMNOS EVALUADOS CLASIFICADOS POR DIVISION, CARRERA, UEA, GRUPO, TASA DE ACREDITACION Y ESCALA DE CALIFICACIONES
TRONCO DE CARRERA DEL TRIMESTRE 17P EN EVALUACION GLOBAL

UNIDAD: XOCHIMILCO

DIVISION: CIENCIAS BIOLÓGICAS Y DE LA SALUD

NIVEL: LICENCIATURA

TURNO: MATUTINO

CLAVE UEA	GRUPO	NOMBRE	Evaludad.	Acredit.	Tasa Rep.	MB	B	S	NA
			57	56		31	22	3	1
			100.00	98.25	1.75	54.39	38.60	5.26	1.75
3340017	BI01V	PRESCRIPCION MEDICAMEN. PARA USO VETERIN. Y PROTOC. DE INMUN	27	26	3.70	7	12	7	1
3340017	BI02V		27	25	7.41	12	12	1	2
3340017	BI03V		26	14	46.15	6	4	4	12
			80	65		25	28	12	15
			100.00	81.25	18.75	31.25	35.00	15.00	18.75
3340018	BJ01V	CLINICA DE ENFERMEDADES SISTEMICAS Y TOXICOLOGICAS	28	28	0.00	10	18	0	0
3340018	BJ02V		30	29	3.33	19	7	3	1
			58	57		29	25	3	1
			100.00	98.28	1.72	50.00	43.10	5.17	1.72
3340019	BK01V	TECNICAS Y TERAPEUTICA QUIRURGICAS	19	18	5.26	1	9	8	1
3340019	BK02V		20	20	0.00	8	7	5	0
			39	38		9	16	13	1
			100.00	97.44	2.56	23.08	41.03	33.33	2.56
3340020	BL01V	ENFERMED. INFECC. Y PARASIT. Y SU IMPORTAN. PARA SALUD PUB.	27	26	3.70	14	11	1	1
3340020	BL02V		26	26	0.00	11	13	2	0
			53	52		25	24	3	1
			100.00	98.11	1.89	47.17	45.28	5.66	1.89
3340021	BM01V	CALIDAD DE LOS PRODUCTOS DE ORIGEN ANIMAL	24	23	4.17	4	12	7	1
3340021	BM02V		25	23	8.00	3	20	0	2
			49	46		7	32	7	3
			100.00	93.88	6.12	14.29	65.31	14.29	6.12
3340022	BN01V	SISTEMAS DE PRODUCCION ANIMAL	16	16	0.00	8	7	1	0
3340022	BN02V		12	11	8.33	3	6	2	1
			28	27		11	13	3	1
			100.00	96.43	3.57	39.29	46.43	10.71	3.57
3340023	BO01V	GESTION DE LA EFICIENCIA REPRODUCTIVA Y GENETICA	9	4	55.56	0	0	4	5
3340023	BO02V		8	5	37.50	0	2	3	3
			17	9		0	2	7	8
			100.00	52.94	47.06	0.00	11.76	41.18	47.06

TOTAL DE ALUMNOS EVALUADOS CLASIFICADOS POR DIVISION, CARRERA, UEA, GRUPO, TASA DE ACREDITACION Y ESCALA DE CALIFICACIONES

TRONCO DE CARRERA DEL TRIMESTRE 17P EN EVALUACION GLOBAL

UNIDAD: KOCHIMILCO

DIVISION: CIENCIAS BIOLOGICAS Y DE LA SALUD

NIVEL: LICENCIATURA

TURNO: MATUTINO

CLAVE UEA	GRUPO	NOMBRE	Evaludad.	Accredit.	Tasa Rep.	MB	B	S	NA
TOTAL MEDICINA VETERINARIA Y ZOOTECNIA			750	668	11	213	309	146	82

TOTAL DE ALUMNOS EVALUADOS CLASIFICADOS POR DIVISION, CARRERA, UEA, GRUPO, TASA DE ACREDITACION Y ESCALA DE CALIFICACIONES
TRONCO DE CARRERA DEL TRIMESTRE 17P EN EVALUACION GLOBAL

UNIDAD: XOCHIMILCO

DIVISION: CIENCIAS BIOLÓGICAS Y DE LA SALUD

NIVEL: LICENCIATURA

TURNO: MATUTINO

CLAVE UEA	GRUPO	NOMBRE	Evaluad.	Accredit.	Tasa Rep.	MB	B	S	NA
LICENCIATURA EN NUTRICION HUMANA									
3350017	BD01N	ALIMENTACION DEL INDIVIDUO SANO	18	15	16.67	11	3	1	3
3350017	BD02N		21	20	4.76	17	3	0	1
3350017	BD03N		18	16	11.11	10	6	0	2
			57	51		38	12	1	6
			100.00	89.47	10.53	66.67	21.05	1.75	10.53
3350018	BE01N	EVALUACION DEL ESTADO DE NUTRICION DE LOS GRUPOS HUMANOS	17	13	23.53	5	7	1	4
			17	13		5	7	1	4
			100.00	76.47	23.53	29.41	41.18	5.88	23.53
3350019	BF01N	NUTRICION, GENERO Y SALUD REPRODUCTIVA	24	23	4.17	8	6	9	1
3350019	BF02N		26	25	3.85	10	15	0	1
3350019	BF03N		25	23	8.00	9	13	1	2
			75	71		27	34	10	4
			100.00	94.67	5.33	36.00	45.33	13.33	5.33
3350020	BG01N	NUTRICION EN LAS ETAPAS TEMPRANAS DE LA VIDA	24	23	4.17	0	18	5	1
3350020	BG02N		22	18	18.18	4	9	5	4
			46	41		4	27	10	5
			100.00	89.13	10.87	8.70	58.70	21.74	10.87
3350021	BH01N	NUTRICION, CRECIM. Y DESARR. EN LA ETAPA ESC. Y ADOLESCENTE	18	9	50.00	0	2	7	9
			18	9		0	2	7	9
			100.00	50.00	50.00	0.00	11.11	38.89	50.00
3350022	BI01N	NUTRICION Y SALUD DE LA POBLACION ADULTA	22	21	4.55	15	6	0	1
3350022	BI02N		19	19	0.00	19	0	0	0
3350022	BI03N		22	20	9.09	2	8	10	2
			63	60		36	14	10	3
			100.00	95.24	4.76	57.14	22.22	15.87	4.76
3350023	BJ01N	NUTRICION DE LA POBLACION MAYOR DE SESENTA AÑOS	22	20	9.09	16	4	0	2
3350023	BJ02N		26	26	0.00	5	17	4	0
			48	46		21	21	4	2
			100.00	95.83	4.17	43.75	43.75	8.33	4.17
3350025	BL01N	MANEJO NUTRICIO INTEGRAL	24	24	0.00	9	14	1	0
3350025	BL02N		23	23	0.00	11	12	0	0

TOTAL DE ALUMNOS EVALUADOS CLASIFICADOS POR DIVISION, CARRERA, UEA, GRUPO, TASA DE ACREDITACION Y ESCALA DE CALIFICACIONES

TRONCO DE CARRERA DEL TRIMESTRE 17P EN EVALUACION GLOBAL

UNIDAD: XOCHIMILCO

DIVISION: CIENCIAS BIOLOGICAS Y DE LA SALUD

NIVEL: LICENCIATURA

TURNO: MATUTINO

CLAVE UEA	GRUPO	NOMBRE	Evaludad.	Acredit.	Tasa Rep.	MB	B	S	NA
			47	47		20	26	1	0
			100.00	100.00	0.00	42.55	55.32	2.13	0.00
3350026	BM01N	CONTROL SANITARIO Y SERVICIOS DE ALIMENTOS	26	26	0.00	17	9	0	0
3350026	BM02N		23	16	30.43	5	5	6	7
			49	42		22	14	6	7
			100.00	85.71	14.29	44.90	28.57	12.24	14.29
TOTAL LICENCIATURA EN NUTRICION HUMANA			420	380	10	173	157	50	40

TOTAL DE ALUMNOS EVALUADOS CLASIFICADOS POR DIVISION, CARRERA, UEA, GRUPO, TASA DE ACREDITACION Y ESCALA DE CALIFICACIONES
TRONCO DE CARRERA DEL TRIMESTRE 17P EN EVALUACION GLOBAL

UNIDAD: XOCHIMILCO

DIVISION: CIENCIAS BIOLOGICAS Y DE LA SALUD

NIVEL: LICENCIATURA

TURNO: MATUTINO

CLAVE UEA	GRUPO	NOMBRE	Evaludad.	Acredit.	Tasa Rep.	MB	B	S	NA
QUIMICA FARMACEUTICA BIOLOGICA									
3360010	BA01QE	ESTADISTICA	28	22	21.43	0	15	7	6
3360010	BA02QE		24	20	16.67	12	6	2	4
3360010	BA03QE		28	23	17.86	3	13	7	5
3360010	BA04QE		24	19	20.83	12	3	4	5
			104	84		27	37	20	20
			100.00	80.77	19.23	25.96	35.58	19.23	19.23
3360015	BF01Q	EVAL. DE MATERIAS PRIMAS PARA LA PRODUC. DE MEDICAMENTOS	23	16	30.43	5	6	5	7
3360015	BF02Q		26	16	38.46	7	8	1	10
3360015	BF03Q		28	11	60.71	5	5	1	17
3360015	BF04Q		22	13	40.91	4	5	4	9
			99	56		21	24	11	43
			100.00	56.57	43.43	21.21	24.24	11.11	43.43
3360016	BG01Q	LOS FARMACOS COMO MODIFICADORES DE FUNCIONES BIOLOGICAS	22	21	4.55	3	11	7	1
3360016	BG02Q		21	18	14.29	1	15	2	3
			43	39		4	26	9	4
			100.00	90.70	9.30	9.30	60.47	20.93	9.30
3360018	BI01Q	EVALUACION DE LA CALIDAD DE LOS MEDICAMENTOS	21	21	0.00	7	13	1	0
3360018	BI02Q		24	24	0.00	0	24	0	0
3360018	BI03Q		26	24	7.69	12	12	0	2
			71	69		19	49	1	2
			100.00	97.18	2.82	26.76	69.01	1.41	2.82
3360019	BJ01Q	PREVENCION Y CONTROL DE LA PROPAGACION MICROBIANA	15	15	0.00	5	7	3	0
			15	15		5	7	3	0
			100.00	100.00	0.00	33.33	46.67	20.00	0.00
3360020	BK01Q	OBTENCION DE METABOLITOS DE INTERES INDUSTRIAL PARA LA SALUD	27	26	3.70	8	18	0	1
3360020	BK02Q		20	18	10.00	1	3	14	2
			47	44		9	21	14	3
			100.00	93.62	6.38	19.15	44.68	29.79	6.38
3360021	BL01Q	ASEGURAMIENTO DE LA CALIDAD EN LA INDUSTRIA QUIMICO FARMAC.	28	27	3.57	6	21	0	1
			28	27		6	21	0	1
			100.00	96.43	3.57	21.43	75.00	0.00	3.57

TOTAL DE ALUMNOS EVALUADOS CLASIFICADOS POR DIVISION, CARRERA, UEA, GRUPO, TASA DE ACREDITACION Y ESCALA DE CALIFICACIONES
TRONCO DE CARRERA DEL TRIMESTRE 17P EN EVALUACION GLOBAL

UNIDAD: XOCHIMILCO

DIVISION: CIENCIAS BIOLÓGICAS Y DE LA SALUD

NIVEL: LICENCIATURA

TURNO: MATUTINO

CLAVE UEA	GRUPO	NOMBRE	Evaludad.	Acredit.	Tasa Rep.	MB	B	S	NA
3360026	BB01QM	MATEMATICAS	12	6	50.00	1	3	2	6
3360026	BB02QM		15	7	53.33	0	3	4	8
			27	13		1	6	6	14
			100.00	48.15	51.85	3.70	22.22	22.22	51.85
3360027	BC01QQ	QUIMICA	24	18	25.00	5	6	7	6
3360027	BC02QQ		24	18	25.00	3	6	9	6
3360027	BC03QQ		23	5	78.26	0	0	5	18
3360027	BC04QQ		24	9	62.50	0	4	5	15
			95	50		8	16	26	45
			100.00	52.63	47.37	8.42	16.84	27.37	47.37
3360028	BD01Q	SINTESIS Y REACTIVIDAD DE LOS COMPUESTOS ORGANICOS	20	11	45.00	0	4	7	9
3360028	BD02Q		18	16	11.11	5	10	1	2
3360028	BD03Q		21	10	52.38	2	4	4	11
			59	37		7	18	12	22
			100.00	62.71	37.29	11.86	30.51	20.34	37.29
3360029	BE01Q	OBTENCION DE COMPUESTOS ORGANICOS DE INTERES FARMACEUTICO	18	9	50.00	0	6	3	9
3360029	BE02Q		18	11	38.89	4	4	3	7
			36	20		4	10	6	16
			100.00	55.56	44.44	11.11	27.78	16.67	44.44
3360030	BH01Q	DISEÑO Y OBTENCION DE MEDICAMENTOS DE CALIDAD	20	17	15.00	0	13	4	3
3360030	BH02Q		28	26	7.14	2	23	1	2
			48	43		2	36	5	5
			100.00	89.58	10.42	4.17	75.00	10.42	10.42
3360031	BL01Q	DISEÑO Y OBTENCION DE MEDICAMENTOS INNOVADORES	10	10	0.00	0	10	0	0
			10	10		0	10	0	0
			100.00	100.00	0.00	0.00	100.00	0.00	0.00
TOTAL QUIMICA FARMACEUTICA BIOLOGICA			682	507	26	113	281	113	175

TOTAL DE ALUMNOS EVALUADOS CLASIFICADOS POR DIVISION, CARRERA, UEA, GRUPO, TASA DE ACREDITACION Y ESCALA DE CALIFICACIONES
TRONCO DE CARRERA DEL TRIMESTRE 17P EN EVALUACION GLOBAL

UNIDAD: XOCHIMILCO

DIVISION: CIENCIAS BIOLOGICAS Y DE LA SALUD

NIVEL: LICENCIATURA

TURNO: VESPERTINO

CLAVE UEA	GRUPO	NOMBRE	Evalud.	Acredit.	Tasa Rep.	MB	B	S	NA
QUIMICA FARMACEUTICA BIOLOGICA									
3360010	BA51QE	ESTADISTICA	26	23	11.54	19	2	2	3
3360010	BA52QE		21	20	4.76	12	6	2	1
3360010	BA53QE		22	17	22.73	8	6	3	5
			69	60		39	14	7	9
			100.00	86.96	13.04	56.52	20.29	10.14	13.04
3360015	BF51Q	EVAL. DE MATERIAS PRIMAS PARA LA PRODUC. DE MEDICAMENTOS	19	14	26.32	0	9	5	5
3360015	BF52Q		16	7	56.25	1	4	2	9
			35	21		1	13	7	14
			100.00	60.00	40.00	2.86	37.14	20.00	40.00
3360016	BG51Q	LOS FARMACOS COMO MODIFICADORES DE FUNCIONES BIOLOGICAS	17	15	11.76	6	7	2	2
			17	15		6	7	2	2
			100.00	88.24	11.76	35.29	41.18	11.76	11.76
3360018	BI51Q	EVALUACION DE LA CALIDAD DE LOS MEDICAMENTOS	28	27	3.57	0	19	8	1
			28	27		0	19	8	1
			100.00	96.43	3.57	0.00	67.86	28.57	3.57
3360019	BJ51Q	PREVENCIÓN Y CONTROL DE LA PROPAGACION MICROBIANA	26	26	0.00	7	13	6	0
			26	26		7	13	6	0
			100.00	100.00	0.00	26.92	50.00	23.08	0.00
3360020	BK51Q	OBTENCIÓN DE METABOLITOS DE INTERES INDUSTRIAL PARA LA SALUD	22	22	0.00	1	18	3	0
3360020	BK52Q		24	24	0.00	1	14	9	0
			46	46		2	32	12	0
			100.00	100.00	0.00	4.35	69.57	26.09	0.00
3360021	BL51Q	ASEGURAMIENTO DE LA CALIDAD EN LA INDUSTRIA QUIMICO FARMAC.	25	25	0.00	13	12	0	0
			25	25		13	12	0	0
			100.00	100.00	0.00	52.00	48.00	0.00	0.00
3360024	BL51Q	EVALUACION BIOFARMACEUTICA	10	10	0.00	6	3	1	0
			10	10		6	3	1	0
			100.00	100.00	0.00	60.00	30.00	10.00	0.00

TOTAL DE ALUMNOS EVALUADOS CLASIFICADOS POR DIVISION, CARRERA, UEA, GRUPO, TASA DE ACREDITACION Y ESCALA DE CALIFICACIONES
TRONCO DE CARRERA DEL TRIMESTRE 17P EN EVALUACION GLOBAL

UNIDAD: XOCHIMILCO

DIVISION: CIENCIAS BIOLOGICAS Y DE LA SALUD

NIVEL: LICENCIATURA

TURNO: VESPERTINO

CLAVE UEA	GRUPO	NOMBRE	Evaludad.	Acredit.	Tasa Rep.	MB	B	S	NA
3360026	BB51QM	MATEMATICAS	11	3	72.73	2	1	0	8
			11	3		2	1	0	8
			100.00	27.27	72.73	18.18	9.09	0.00	72.73
3360027	BC51QQ	QUIMICA	19	16	15.79	1	11	4	3
3360027	BC52QQ		22	20	9.09	2	6	12	2
3360027	BC53QQ		21	15	28.57	1	9	5	6
			62	51		4	26	21	11
			100.00	82.26	17.74	6.45	41.94	33.87	17.74
3360028	BD51Q	SINTESIS Y REACTIVIDAD DE LOS COMPUESTOS ORGANICOS	14	5	64.29	1	2	2	9
3360028	BD52Q		14	6	57.14	0	0	6	8
3360028	BD53Q		12	9	25.00	5	3	1	3
			40	20		6	5	9	20
			100.00	50.00	50.00	15.00	12.50	22.50	50.00
3360029	BE51Q	OBTENCION DE COMPUESTOS ORGANICOS DE INTERES FARMACEUTICO	25	25	0.00	5	11	9	0
			25	25		5	11	9	0
			100.00	100.00	0.00	20.00	44.00	36.00	0.00
3360030	BH51Q	DISEÑO Y OBTENCION DE MEDICAMENTOS DE CALIDAD	25	19	24.00	5	9	5	6
			25	19		5	9	5	6
			100.00	76.00	24.00	20.00	36.00	20.00	24.00
TOTAL QUIMICA FARMACEUTICA BIOLOGICA			419	348	17	96	165	87	71

VI. DIVISIÓN DE CIENCIAS Y ARTES PARA EL DISEÑO

TOTAL DE ALUMNOS EVALUADOS EN LA DIVISION CIENCIAS Y ARTES PARA EL DISENO DEL TRIMESTRE 17P
CLASIFICADOS POR NIVEL, CARRERA, TASA DE NO ACREDITACION Y ESCALA DE CALIFICACIONES EN EVALUACION GLOBAL

UNIDAD: XOCHIMILCO

NIVEL: LICENCIATURA

NOMBRE DEL PLAN	Evaludad.	Acredit.	Tasa Rep.	MB	B	S	NA
TRONCO INTERDIVISIONAL							
LICENCIATURA EN ARQUITECTURA	138	121	12.3	67	41	13	17
DISEÑO DE LA COMUNICACION GRAFICA	62	53	14.5	28	19	6	9
LICENCIATURA EN DISEÑO INDUSTRIAL	63	61	3.2	35	18	8	2
LICENCIATURA EN PLANEACION TERRITORIAL	70	58	17.1	28	22	8	12
	333	293		158	100	35	40
	100.0	88.0	12.0	47.4	30.0	10.5	12.0
TRONCO DIVISIONAL							
LICENCIATURA EN ARQUITECTURA	152	128	15.8	71	48	9	24
DISEÑO DE LA COMUNICACION GRAFICA	64	52	18.8	25	21	6	12
LICENCIATURA EN DISEÑO INDUSTRIAL	59	42	28.8	27	12	3	17
LICENCIATURA EN PLANEACION TERRITORIAL	68	58	14.7	26	24	8	10
	343	280		149	105	26	63
	100.0	81.6	18.4	43.4	30.6	7.6	18.4
TRONCO DE CARRERA							
LICENCIATURA EN ARQUITECTURA	630	337	46.5	181	122	34	293
DISEÑO DE LA COMUNICACION GRAFICA	323	239	26.0	127	108	4	84
LICENCIATURA EN DISEÑO INDUSTRIAL	294	176	40.1	130	43	3	118
LICENCIATURA EN PLANEACION TERRITORIAL	206	145	29.6	53	83	9	61
	1453	897		491	356	50	556
	100.0	61.7	38.3	33.8	24.5	3.4	38.3
	2129	1470		798	561	111	659
	100.0	69.0	31.0	37.5	26.4	5.2	31.0

EVALUACIÓN GLOBAL 17/P DIVISIÓN C.A.D. ALUMNOS DEL TRONCO DE CARRERA.

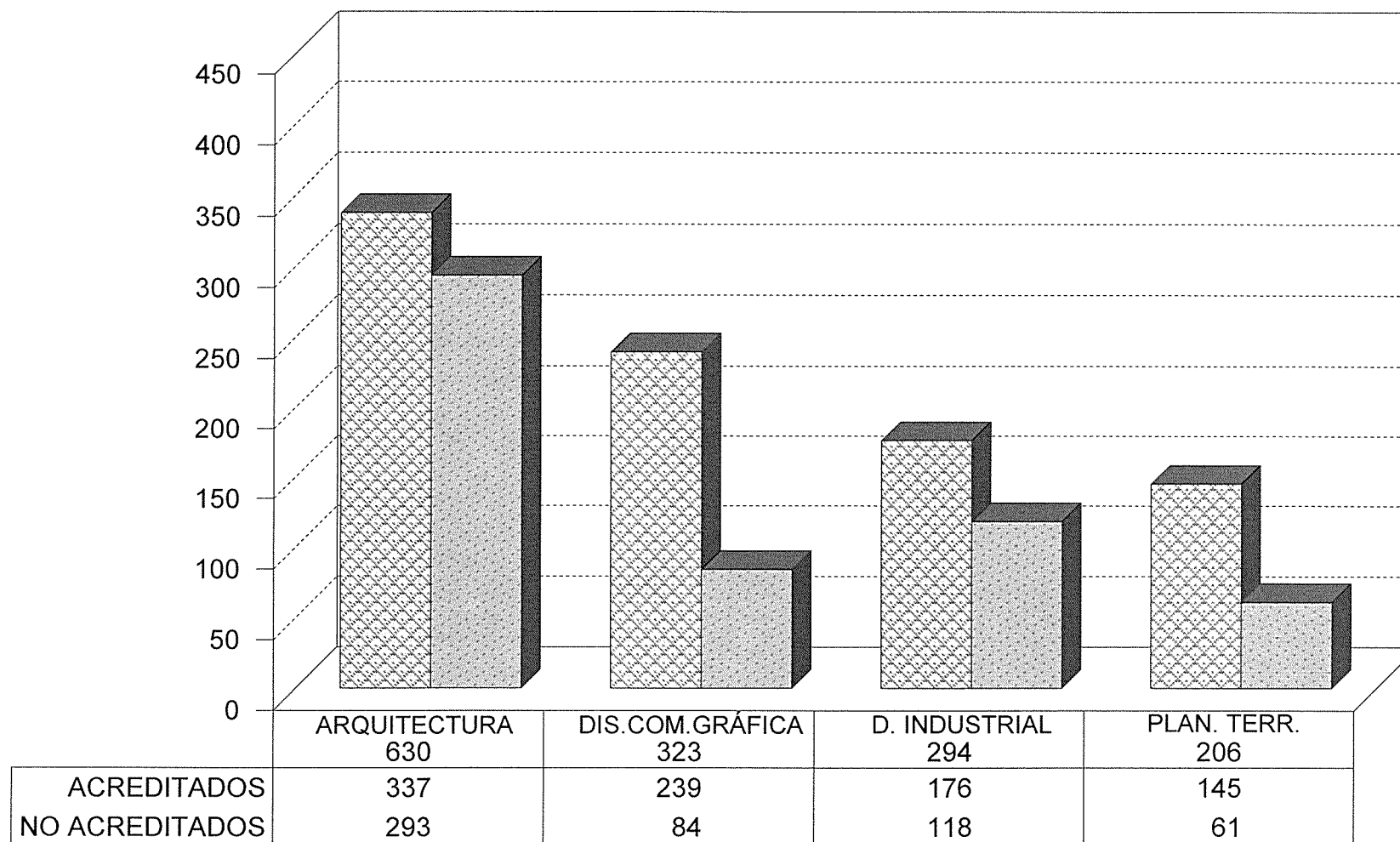

ACREDITADOS
 NO ACREDITADOS
CLASIFICADOS POR CARRERA.

Fuente: Archivos C.S.E UAM-X
Sección de Estadística Escolar

EVALUACIÓN GLOBAL 17/P DIVISIÓN C.A.D. ALUMNOS DEL TRONCO DE CARRERA.

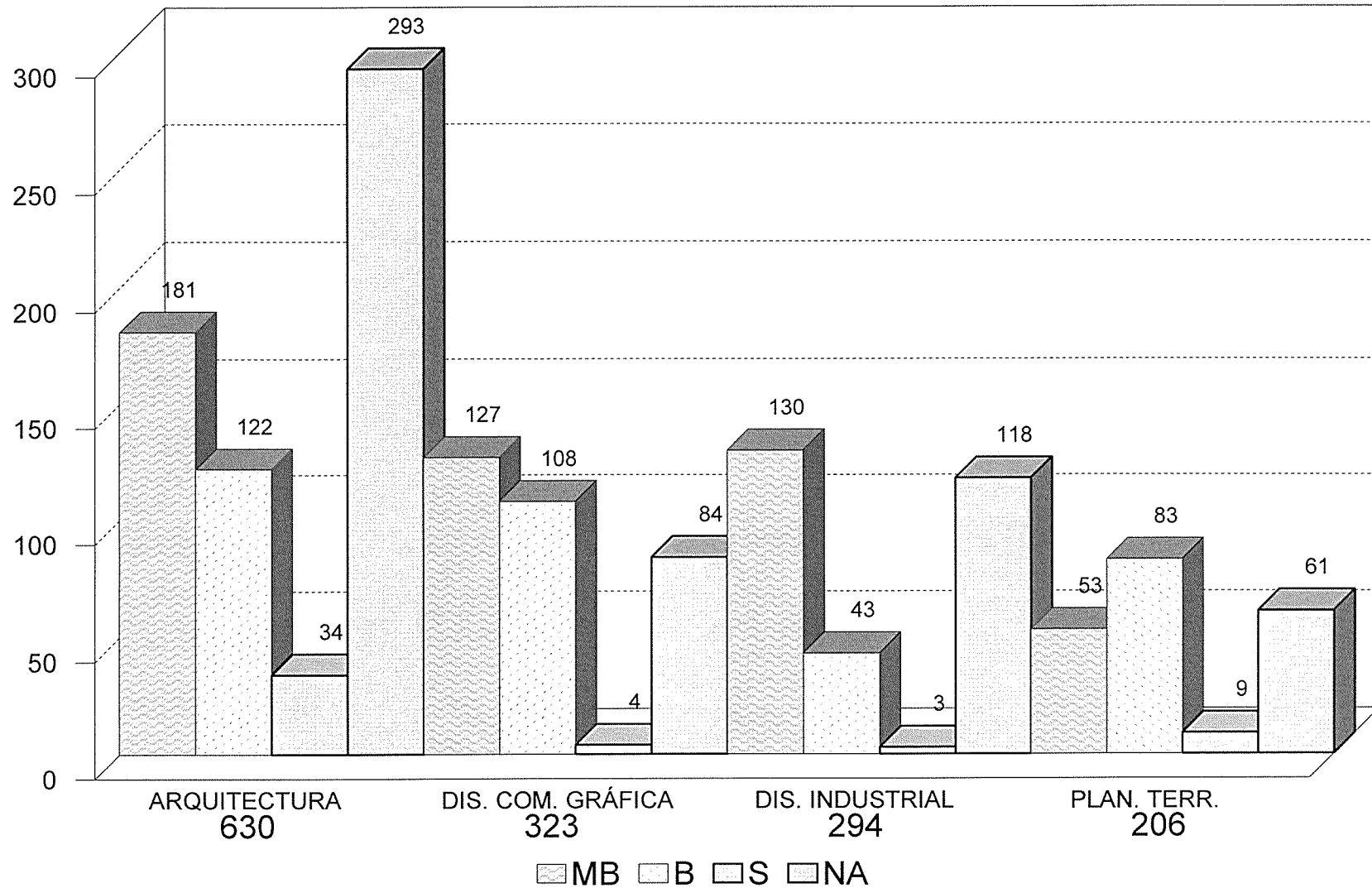

CLASIFICADOS POR CARRERA Y ESCALA DE CALIFICACIÓN.

Fuente: Archivos C.S.E. UAM-X
Sección de Estadística Escolar

TOTAL DE ALUMNOS EVALUADOS CLASIFICADOS POR DIVISION, CARRERA, UEA, GRUPO, TASA DE ACREDITACION Y ESCALA DE CALIFICACIONES
TRONCO DE CARRERA DEL TRIMESTRE 17P EN EVALUACION GLOBAL

UNIDAD: XOCHIMILCO

DIVISION: CIENCIAS Y ARTES PARA EL DISEÑO

NIVEL: LICENCIATURA

TURNO: MATUTINO

CLAVE UEA	GRUPO	NOMBRE	Evaludad.	Accredit.	Tasa Rep.	MB	B	S	NA
LICENCIATURA EN ARQUITECTURA									
3400006	AD01A	ARQUITECTURA, MEDIO AMBIENTE Y SOCIEDAD	20	2	90.00	2	0	0	18
3400006	AD02A		21	1	95.24	1	0	0	20
3400006	AD03A		19	3	84.21	0	3	0	16
3400006	AD04A		22	11	50.00	5	6	0	11
			82	17		8	9	0	65
			100.00	20.73	79.27	9.76	10.98	0.00	79.27
3400010	AF01A	ESPACIO ARQUITECTONICO Y DESARROLLO	13	12	7.69	7	4	1	1
3400010	AF02A		14	10	28.57	7	3	0	4
3400010	AF03A		15	7	53.33	4	3	0	8
3400010	AF04A		21	3	85.71	3	0	0	18
			63	32		21	10	1	31
			100.00	50.79	49.21	33.33	15.87	1.59	49.21
3400018	AI01A	MATERIALIZACION DE LA ARQUITECTURA II	24	9	62.50	6	0	3	15
3400018	AI02A		17	12	29.41	1	9	2	5
3400018	AI03A		17	12	29.41	9	3	0	5
3400018	AI04A		18	15	16.67	10	0	5	3
			76	48		26	12	10	28
			100.00	63.16	36.84	34.21	15.79	13.16	36.84
3400022	AG01A	PROCESO INTEGRAL DE PRODUC DE ESP ARQUITECTONICOS	21	10	52.38	9	0	1	11
3400022	AG02A		26	11	57.69	7	4	0	15
3400022	AG03A		20	2	90.00	1	1	0	18
3400022	AG04A		22	22	0.00	5	17	0	0
			89	45		22	22	1	44
			100.00	50.56	49.44	24.72	24.72	1.12	49.44
3400026	AJ01A	DESARROLLO DE ESPACIOS ARQUITECTONICOS I	26	25	3.85	24	1	0	1
3400026	AJ02A		28	26	7.14	16	10	0	2
3400026	AJ03A		28	24	14.29	9	8	7	4
3400026	AJ04A		27	21	22.22	12	9	0	6
			109	96		61	28	7	13
			100.00	88.07	11.93	55.96	25.69	6.42	11.93
3400034	AL01A	DESARROLLO DE ESPACIOS ARQUITECTONICOS III	21	19	9.52	6	8	5	2
3400034	AL02A		19	19	0.00	7	12	0	0
3400034	AL03A		22	17	22.73	13	4	0	5
			62	55		26	24	5	7
			100.00	88.71	11.29	41.94	38.71	8.06	11.29

TOTAL DE ALUMNOS EVALUADOS CLASIFICADOS POR DIVISION, CARRERA, UEA, GRUPO, TASA DE ACREDITACION Y ESCALA DE CALIFICACIONES
TRONCO DE CARRERA DEL TRIMESTRE 17P EN EVALUACION GLOBAL

UNIDAD: XOCHIMILCO

DIVISION: CIENCIAS Y ARTES PARA EL DISENO

NIVEL: LICENCIATURA

TURNO: MATUTINO

CLAVE UEA	GRUPO	NOMBRE	Evaludad.	Accredit.	Tasa Rep.	MB	B	S	NA
TOTAL LICENCIATURA EN ARQUITECTURA			481	293	39	164	105	24	188

TOTAL DE ALUMNOS EVALUADOS CLASIFICADOS POR DIVISION, CARRERA, UEA, GRUPO, TASA DE ACREDITACION Y ESCALA DE CALIFICACIONES
TRONCO DE CARRERA DEL TRIMESTRE 17P EN EVALUACION GLOBAL

UNIDAD: XOCHIMILCO

DIVISION: CIENCIAS Y ARTES PARA EL DISENO

NIVEL: LICENCIATURA

TURNO: VESPERTINO

CLAVE UEA	GRUPO	NOMBRE	Evaluad.	Acredit.	Tasa Rep.	MB	B	S	NA
LICENCIATURA EN ARQUITECTURA									
3400006	AD51A	ARQUITECTURA, MEDIO AMBIENTE Y SOCIEDAD	24	17	29.17	8	6	3	7
3400006	AD52A		23	5	78.26	0	3	2	18
			47	22		8	9	5	25
			100.00	46.81	53.19	17.02	19.15	10.64	53.19
3400010	AF51A	ESPACIO ARQUITECTONICO Y DESARROLLO	13	1	92.31	1	0	0	12
3400010	AF52A		14	11	21.43	6	3	2	3
			27	12		7	3	2	15
			100.00	44.44	55.56	25.93	11.11	7.41	55.56
3400018	AI51A	MATERIALIZACION DE LA ARQUITECTURA II	31	5	83.87	1	3	1	26
			31	5		1	3	1	26
			100.00	16.13	83.87	3.23	9.68	3.23	83.87
3400022	AG51A	PROCESO INTEGRAL DE PRODUC DE ESP ARQUITECTONICOS	24	2	91.67	1	0	1	22
			24	2		1	0	1	22
			100.00	8.33	91.67	4.17	0.00	4.17	91.67
3400026	AJ51A	DESARROLLO DE ESPACIOS ARQUITECTONICOS I	10	3	70.00	0	2	1	7
			10	3		0	2	1	7
			100.00	30.00	70.00	0.00	20.00	10.00	70.00
3400034	AL51A	DESARROLLO DE ESPACIOS ARQUITECTONICOS III	10	0	100.00	0	0	0	10
			10	0		0	0	0	10
			100.00	0.00	100.00	0.00	0.00	0.00	100.00
TOTAL LICENCIATURA EN ARQUITECTURA			149	44	70	17	17	10	105

TOTAL DE ALUMNOS EVALUADOS CLASIFICADOS POR DIVISION, CARRERA, UEA, GRUPO, TASA DE ACREDITACION Y ESCALA DE CALIFICACIONES
TRONCO DE CARRERA DEL TRIMESTRE 17P EN EVALUACION GLOBAL

UNIDAD: XOCHIMILCO

DIVISION: CIENCIAS Y ARTES PARA EL DISEÑO

NIVEL: LICENCIATURA

TURNO: MATUTINO

CLAVE UEA	GRUPO	NOMBRE	Evaludad.	Acredit.	Tasa Rep.	MB	B	S	NA
DISEÑO DE LA COMUNICACION GRAFICA									
3400008	AD01G	COMUNICACION, MEDIO AMBIENTE Y SOCIEDAD	28	25	10.71	16	9	0	3
3400008	AD02G		26	21	19.23	14	7	0	5
			54	46		30	16	0	8
			100.00	85.19	14.81	55.56	29.63	0.00	14.81
3400012	AF01G	LENGUAJE VISUAL Y MEDIOS TECNICOS	25	24	4.00	9	14	1	1
3400012	AF02G		26	21	19.23	8	12	1	5
			51	45		17	26	2	6
			100.00	88.24	11.76	33.33	50.98	3.92	11.76
3400038	AG01G	LENGUAJE DE LA COMUNICACION GRAFICA I	27	20	25.93	11	9	0	7
3400038	AG02G		29	21	27.59	15	6	0	8
			56	41		26	15	0	15
			100.00	73.21	26.79	46.43	26.79	0.00	26.79
3400040	AI01G	LENGUAJE DE LA COMUNICACION GRAFICA III	29	22	24.14	4	18	0	7
3400040	AI02G		26	18	30.77	5	12	1	8
			55	40		9	30	1	15
			100.00	72.73	27.27	16.36	54.55	1.82	27.27
3400041	AJ01G	DESARROLLO DE LA COMUNICACION GRAFICA I	14	7	50.00	5	2	0	7
3400041	AJ02G		11	5	54.55	3	2	0	6
3400041	AJ03G		22	18	18.18	6	12	0	4
			47	30		14	16	0	17
			100.00	63.83	36.17	29.79	34.04	0.00	36.17
3400043	AL01G	DESARROLLO DE LA COMUNICACION GRAFICA III	18	12	33.33	9	3	0	6
3400043	AL02G		11	3	72.73	3	0	0	8
3400043	AL03G		31	22	29.03	19	2	1	9
			60	37		31	5	1	23
			100.00	61.67	38.33	51.67	8.33	1.67	38.33
TOTAL DISEÑO DE LA COMUNICACION GRAFICA			323	239	26	127	108	4	84

TOTAL DE ALUMNOS EVALUADOS CLASIFICADOS POR DIVISION, CARRERA, UEA, GRUPO, TASA DE ACREDITACION Y ESCALA DE CALIFICACIONES
TRONCO DE CARRERA DEL TRIMESTRE 17P EN EVALUACION GLOBAL

UNIDAD: XOCHIMILCO

DIVISION: CIENCIAS Y ARTES PARA EL DISENO

NIVEL: LICENCIATURA

TURNO: MATUTINO

CLAVE UEA	GRUPO	NOMBRE	Evaludad.	Acredit.	Tasa Rep.	MB	B	S	NA
LICENCIATURA EN DISEÑO INDUSTRIAL									
3400044	AD01I	DISEÑO, DESARROLLO INDUSTRIAL Y SOCIEDAD	20	11	45.00	5	6	0	9
3400044	AD02I		22	1	95.45	1	0	0	21
3400044	AD03I		23	15	34.78	5	10	0	8
			65	27		11	16	0	38
			100.00	41.54	58.46	16.92	24.62	0.00	58.46
3400046	AF01I	DISEÑO INDUSTRIAL, CIENCIA Y TECNOLOGIA	23	14	39.13	5	9	0	9
3400046	AF02I		23	11	52.17	7	4	0	12
			46	25		12	13	0	21
			100.00	54.35	45.65	26.09	28.26	0.00	45.65
3400047	AG01I	DISEÑO, INDUSTRIALIZACION Y PRODUCTIVIDAD	28	13	53.57	12	1	0	15
3400047	AG02I		27	13	51.85	13	0	0	14
			55	26		25	1	0	29
			100.00	47.27	52.73	45.45	1.82	0.00	52.73
3400049	AI01I	DISEÑO INDUSTRIAL E INNOVACION PARA EL CAMBIO TECNOLOGICO	22	11	50.00	11	0	0	11
3400049	AI02I		19	14	26.32	13	0	1	5
			41	25		24	0	1	16
			100.00	60.98	39.02	58.54	0.00	2.44	39.02
3400050	AJ01I	PLANEACION, DISEÑO INDUSTRIAL Y DESARROLLO SOCIAL I	14	13	7.14	13	0	0	1
3400050	AJ02I		14	13	7.14	8	5	0	1
3400050	AJ03I		15	12	20.00	7	5	0	3
			43	38		28	10	0	5
			100.00	88.37	11.63	65.12	23.26	0.00	11.63
3400061	AL01I	PLANEACION, DISEÑO INDUSTRIAL Y DESARROLLO SOCIAL III	23	17	26.09	17	0	0	6
3400061	AL02I		21	18	14.29	13	3	2	3
			44	35		30	3	2	9
			100.00	79.55	20.45	68.18	6.82	4.55	20.45
TOTAL LICENCIATURA EN DISEÑO INDUSTRIAL			294	176	40	130	43	3	118

TOTAL DE ALUMNOS EVALUADOS CLASIFICADOS POR DIVISION, CARRERA, UEA, GRUPO, TASA DE ACREDITACION Y ESCALA DE CALIFICACIONES
TRONCO DE CARRERA DEL TRIMESTRE 17P EN EVALUACION GLOBAL

UNIDAD: XOCHIMILCO

DIVISION: CIENCIAS Y ARTES PARA EL DISENO

NIVEL: LICENCIATURA

TURNO: MATUTINO

CLAVE UEA	GRUPO	NOMBRE	Evaludad.	Acredit.	Tasa Rep.	MB	B	S	NA
LICENCIATURA EN PLANEACION TERRITORIAL									
3400052	AD01P	PROCESO DE URBANIZACION	19	13	31.58	4	8	1	6
3400052	AD02P		16	14	12.50	5	9	0	2
			35	27		9	17	1	8
			100.00	77.14	22.86	25.71	48.57	2.86	22.86
3400054	AF01P	ASENTAMIENTOS RURALES	17	15	11.76	9	5	1	2
3400054	AF02P		18	15	16.67	7	8	0	3
			35	30		16	13	1	5
			100.00	85.71	14.29	45.71	37.14	2.86	14.29
3400055	AG01P	ESTRUCTURA URBANA	40	21	47.50	2	16	3	19
			40	21		2	16	3	19
			100.00	52.50	47.50	5.00	40.00	7.50	47.50
3400057	AI01P	ESPACIO URBANO PARA LA REPRODUCCION SOCIAL	34	26	23.53	10	16	0	8
			34	26		10	16	0	8
			100.00	76.47	23.53	29.41	47.06	0.00	23.53
3400058	AJ01P	POLITICA ESTATALES Y PLANEACION URBANA	28	18	35.71	8	9	1	10
			28	18		8	9	1	10
			100.00	64.29	35.71	28.57	32.14	3.57	35.71
3400060	AL01P	AGENTES SOCIALES Y GESTION URBANA	16	16	0.00	1	12	3	0
3400060	AL02P		18	7	61.11	7	0	0	11
			34	23		8	12	3	11
			100.00	67.65	32.35	23.53	35.29	8.82	32.35
TOTAL LICENCIATURA EN PLANEACION TERRITORIAL			206	145	30	53	83	9	61

VII. ESTUDIOS DE POSGRADO

UNIVERSIDAD AUTÓNOMA METROPOLITANA
 TOTAL DE ALUMNOS DE POSGRADO EVALUADOS CLASIFICADOS POR DIVISIÓN, CARRERA
 TASA DE NO ACREDITACIÓN Y ESCALA DE CALIFICACIONES

78

UNIDAD XOCHIMILCO

TRIMESTRE: 17/PRIMAVERA

DIVISIÓN: CIENCIAS SOCIALES Y HUMANIDADES	ALUMNOS		TASA DE REPROB.	MB	B	S	NA	I
	EVALUADOS	ACREDITADOS						
MAESTRÍA EN COMUNICACIÓN Y POLÍTICA	16	16	0.00%	12	3	1	0	0
MAESTRÍA EN DESARROLLO Y PLANEACIÓN DE LA EDUCACIÓN	22	22	0.00%	21	1	0	0	0
ESP., MAE. Y DOC. EN DESARROLLO RURAL	58	56	3.45%	41	14	1	2	0
MAESTRÍA EN ECONOMÍA, GESTIÓN Y POLÍTICAS DE INNOVACIÓN	18	18	0.00%	10	8	0	0	0
MAESTRÍA EN ESTUDIOS DE LA MUJER	24	22	8.33%	10	11	1	2	0
MAESTRÍA EN POLÍTICAS PÚBLICAS	19	19	0.00%	10	9	0	0	0
MAESTRÍA EN PSICOLOGÍA SOCIAL DE GRUPOS E INSTITUCIONES	23	23	0.00%	21	2	0	0	0
MAESTRÍA EN RELACIONES INTERNACIONALES	14	14	0.00%	8	6	0	0	0
MAESTRÍA EN SOCIEDADES SUSTENTABLES	17	17	0.00%	8	9	0	0	0
MAESTRÍA Y DOCTORADO EN CIENCIAS ECONÓMICAS	20	20	0.00%	13	7	0	0	0
DOCTORADO EN CIENCIAS SOCIALES	103	103	0.00%	94	8	1	0	0
POSGRADO INTEGRAL EN CIENCIAS ADMINISTRATIVAS	11	11	0.00%	8	2	1	0	0
SUBTOTAL	345	341	1.16%	256	80	5	4	0
DIVISIÓN: CIENCIAS BIOLÓGICAS Y DE LA SALUD								
MAESTRÍA EN CIENCIAS AGROPECUARIAS	43	42	0.00%	32	9	1	0	1
MAESTRÍA EN CIENCIAS FARMACÉUTICAS	51	50	1.96%	32	18	0	1	0
MAESTRÍA EN CIENCIAS EN SALUD DE LOS TRABAJADORES	13	13	0.00%	2	8	3	0	0
MAESTRÍA EN ECOLOGÍA APLICADA	36	34	5.56%	30	3	1	2	0
MAESTRÍA EN MEDICINA SOCIAL	24	21	12.50%	19	2	0	3	0
MAESTRÍA EN PATOLOGÍA Y MEDICINA BUCAL	11	10	9.09%	4	6	0	1	0
MAESTRÍA EN POBLACIÓN Y SALUD	6	6	0.00%	3	3	0	0	0
MAESTRÍA EN REHABILITACIÓN NEUROLÓGICA	44	44	0.00%	42	2	0	0	0
DOCTORADO EN CIENCIAS AGROPECUARIAS	19	19	0.00%	17	2	0	0	0
DOCTORADO EN CIENCIAS BIOLÓGICAS Y DE LA SALUD	86	85	1.16%	78	7	0	1	0
DOCTORADO EN CIENCIAS EN SALUD COLECTIVA	64	64	0.00%	61	2	1	0	0
SUBTOTAL	397	388	2.02%	320	62	6	8	1
DIVISIÓN: CIENCIAS Y ARTES PARA EL DISEÑO								
MAESTRÍA EN DISEÑO Y PRODUCCIÓN EDITORIAL	24	24	0.00%	6	15	3	0	0
MAESTRÍA EN CIENCIAS Y ARTES PARA EL DISEÑO	45	43	4.44%	34	9	0	2	0
MAESTRÍA EN REUTILIZACIÓN DEL PATRIMONIO EDIFICADO	17	16	5.88%	9	6	1	1	0
DOCTORADO EN CIENCIAS Y ARTES PARA EL DISEÑO	34	34	0.00%	21	13	0	0	0
SUBTOTAL	120	117	2.50%	70	43	4	3	0
TOTAL	862	846	1.74%	646	185	15	15	1

EVALUACIÓN GLOBAL 17/P POSGRADO C.A.D. EVALUADOS, ACREDITADOS Y NO ACREDITADOS

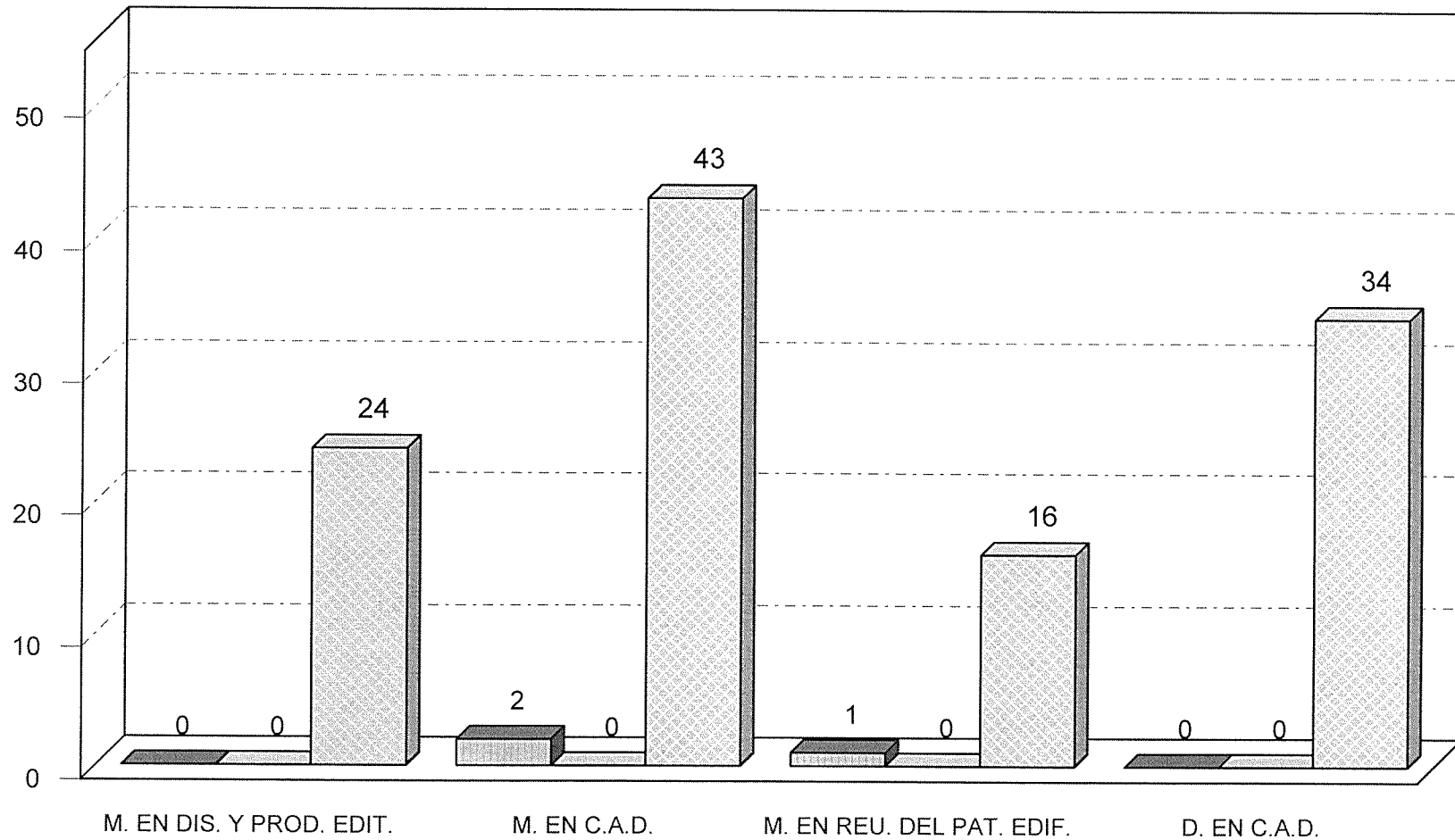

CLASIFICADOS POR POSGRADO

NO ACREDITADOS
 INCOMPLETOS
 ACREDITADOS

Fuente: Archivos C.S.E. UAM-X
Sección de Estadística Escolar

EVALUACIÓN GLOBAL 17/P POSGRADO C.S.H. EVALUADOS, ACREDITADOS Y NO ACREDITADOS

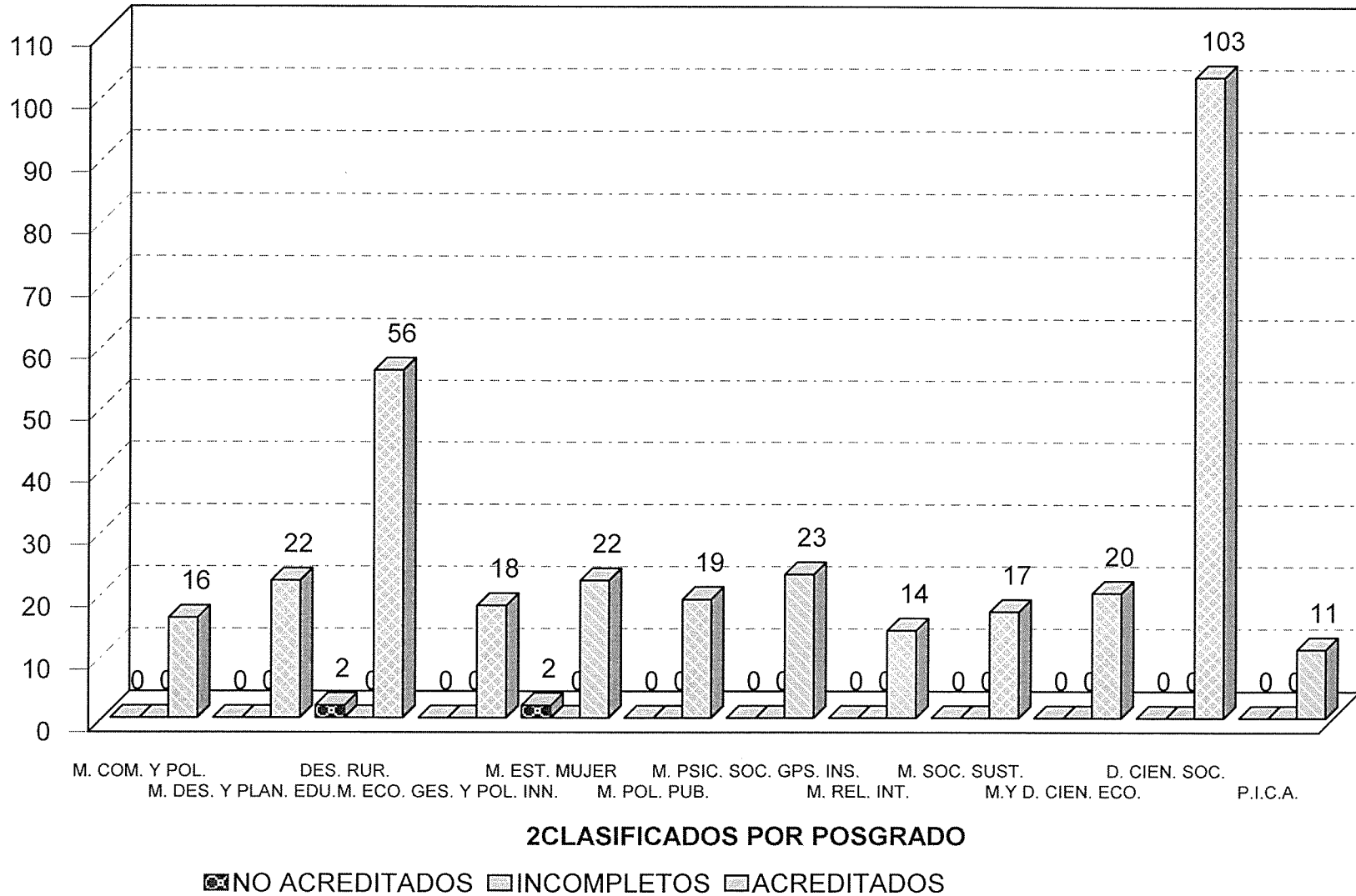

Fuente: Archivos C.S.E. UAM-X
Sección de Estadística Escolar

EVALUACIÓN GLOBAL 17/P POSGRADO C.B.S. EVALUADOS, ACREDITADOS Y NO ACREDITADOS

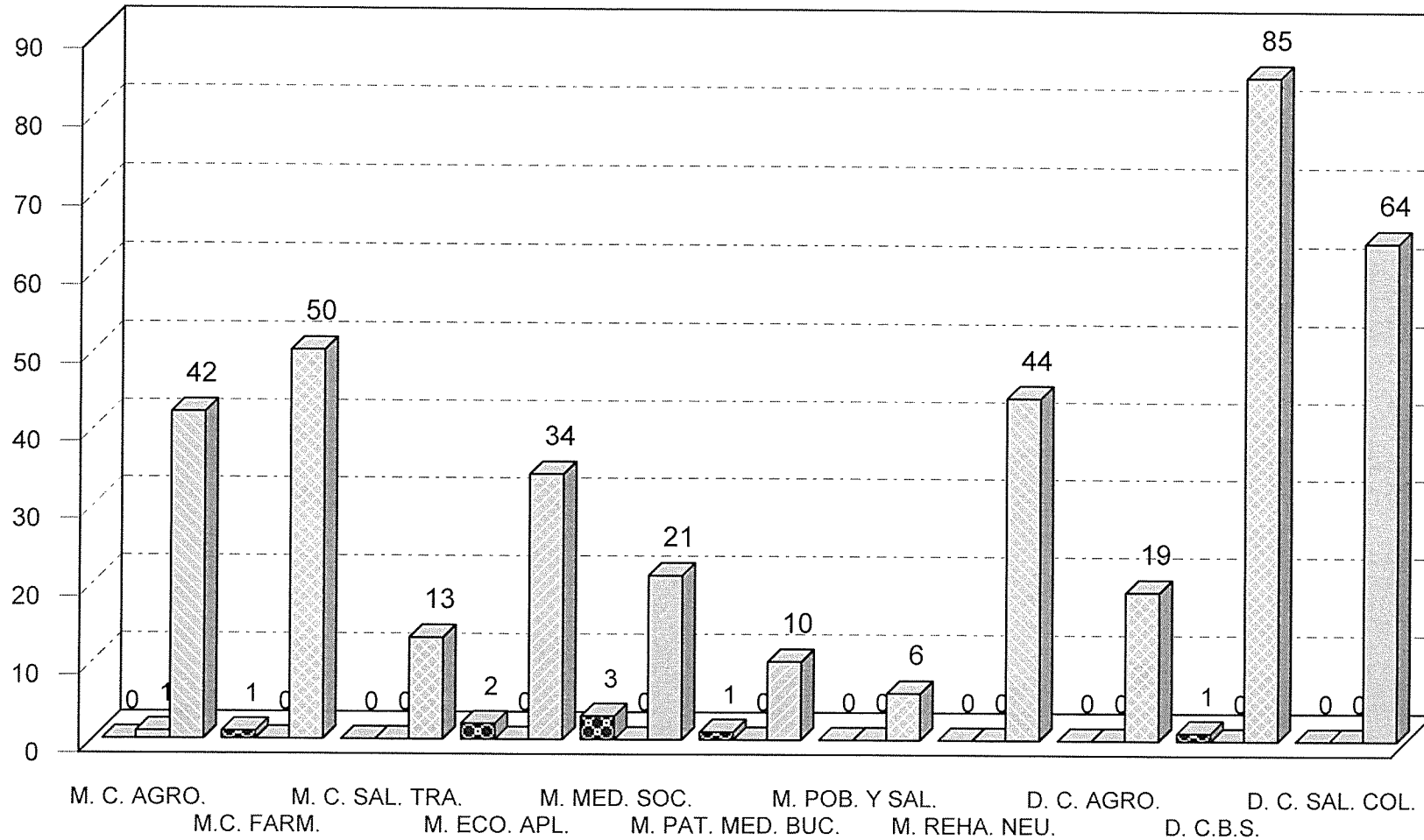

CLASIFICADOS POR POSGRADO
 NO ACREDITADOS
 INDETERMINADOS
 ACREDITADOS

Fuente: Archivos C.S.E. UAM-X
Sección de Estadística Escolar

EVALUACIÓN GLOBAL 17/P POSGRADO EVALUADOS, ACREDITADOS, NO ACREDITADOS E INCOMPLETOS

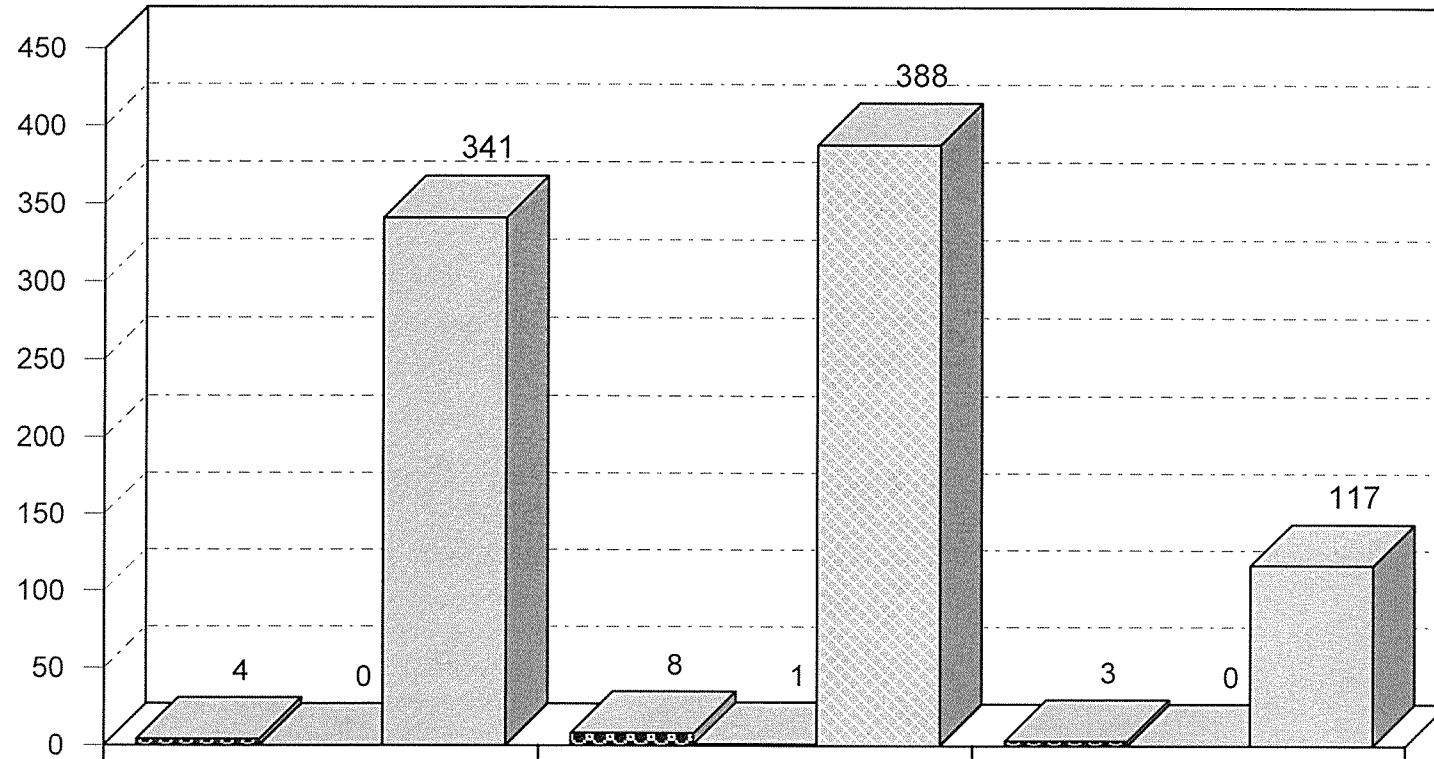

	C. S. H. 345	C. B. S. 397	C. A. D. 120
NO ACREDITADOS	4	8	3
INCOMPLETOS	0	1	0
ACREDITADOS	341	388	117

NO ACREDITADOS
 INCOMPLETOS
 ACREDITADOS

Fuente: Archivos C.S.E. UAM-X
Sección de Estadística Escolar

CLASIFICADOS POR DIVISIÓN

UNIVERSIDAD AUTÓNOMA METROPOLITANA-XOCHIMILCO

DRA. PATRICIA E. ALFARO MOCTEZUMA

RECTORA

LIC. GUILLERMO JOAQUÍN JIMÉNEZ MERCADO

SECRETARIO

LIC. PERLA CRISTINA TREJO AMEZCUA

COORDINADORA DE SISTEMAS ESCOLARES

LIC. SILVIA ABRIL LARRAINZAR NAVARRO

**JEFA DE LA SECCIÓN DE ESTADÍSTICA
ESCOLAR**

APOYO TECNICO:

LIC. ARACELI PADRÓN BRIVIESCA

LIC. PEDRO FIGUEROA VILLEGAS

APOYO SECRETARIAL:

EVA ALEJANDRA CALVA ROMÁN

ELABORACIÓN DEL PROGRAMA “EVALUACIÓN GLOBAL Y RECUPERACIÓN”:

DIRECCIÓN DE TECNOLOGÍAS DE LA INFORMACIÓN

DEPARTAMENTO DEL SUBSISTEMA DE ADMINISTRACIÓN ESCOLAR