



UNIVERSIDAD AUTÓNOMA METROPOLITANA

UNIDAD XOCHIMILCO

Informe Estadístico de Evaluación Global

Trimestre 14/INVIERNO

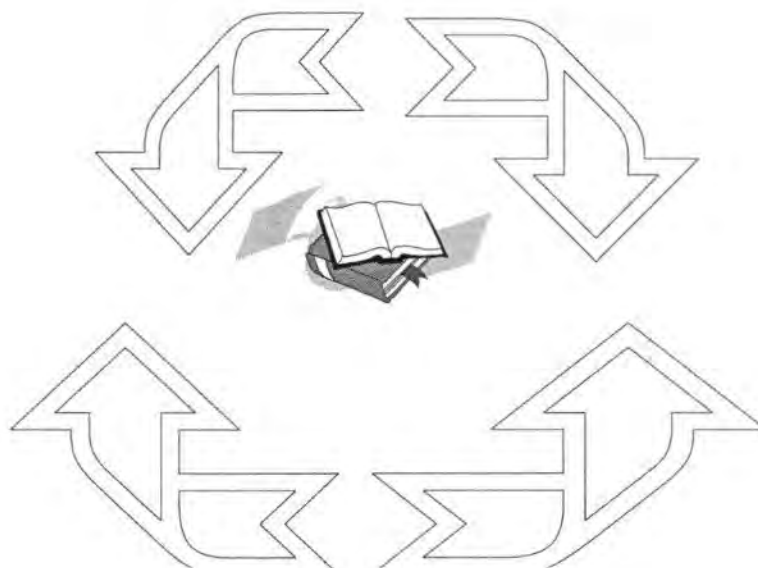

Coordinación de Sistemas Escolares

Sección de Estadística Escolar

ÍNDICE DE LOS CUADROS CONTENIDOS EN EL INFORME DE EVALUACIÓN GLOBAL TRIMESTRE 14/INVIERNO

Introducción	1
I. Cuadro General	2
▪ Total de alumnos evaluados en la UAM-X, clasificados por División, Carrera, Tasa de no Acreditación y Escala de Calificación	3
▪ Gráfica.- Total de alumnos evaluados, acreditados y no acreditados, clasificados por División	4
▪ Gráfica.-Alumnos evaluados, acreditados y tasa de no acreditación. División C.S.H. por carrera	5
▪ Gráfica.-Alumnos evaluados, acreditados y tasa de no acreditación. División C.B.S. por carrera	6
▪ Gráfica.-Alumnos evaluados, acreditados y tasa de no acreditación. División C.A.D. por carrera	7
II. Tronco Divisional	8
▪ Total de alumnos evaluados en el Tronco Divisional, clasificados por División, Carrera, Tasa de no Acreditación y Escala de Calificación	9
▪ Gráfica.- Alumnos del Tronco Divisional, clasificados por División y Escala de Calificación	10
▪ Total de alumnos evaluados en el Tronco Divisional, División C.S.H.	11
▪ Total de alumnos evaluados en el Tronco Divisional, División C.B.S.	13
▪ Total de alumnos evaluados en el Tronco Divisional, División C.A.D.	16
III. División de Ciencias Sociales y Humanidades	18
▪ Total de alumnos evaluados en la División de C.S.H., clasificados por Nivel, Carrera, Tasa de no Acreditación y Escala de Calificación	19
▪ Gráfica.- Alumnos del Tronco de Carrera, clasificados por Carrera	20
▪ Gráfica.- Alumnos del Tronco de Carrera, clasificados por Carrera y Escala de Calificación	21
▪ Total de alumnos evaluados en el Tronco de Carrera de Administración	22
▪ Total de alumnos evaluados en el Tronco de Carrera de Comunicación Social	24
▪ Total de alumnos evaluados en el Tronco de Carrera de Economía	26
▪ Total de alumnos evaluados en el Tronco de Carrera de Psicología	28
▪ Total de alumnos evaluados en el Tronco de Carrera de Sociología	32
▪ Total de alumnos evaluados en el Tronco de Carrera de Política y Gestión Social	34
IV. División de Ciencias Biológicas y de la Salud	35
▪ Total de alumnos evaluados en la División de C.B.S., clasificados por Nivel, Carrera, Tasa de no Acreditación y Escala de Calificación	36
▪ Gráfica.- Alumnos del Tronco de Carrera, clasificados por Carrera	37
▪ Gráfica.- Alumnos del Tronco de Carrera, clasificados por Carrera y Escala de Calificación	38

▪ Total de alumnos evaluados en el Tronco de Carrera de Agronomía	39
▪ Total de alumnos evaluados en el Tronco de Carrera de Biología	41
▪ Total de alumnos evaluados en el Tronco de Carrera de Enfermería	43
▪ Total de alumnos evaluados en el Tronco de Carrera de Estomatología	45
▪ Total de alumnos evaluados en el Tronco de Carrera de Medicina	48
▪ Total de alumnos evaluados en el Tronco de Carrera de Medicina Veterinaria y Zootecnia	51
▪ Total de alumnos evaluados en el Tronco de Carrera de Nutrición Humana	53
▪ Total de alumnos evaluados en el Tronco de Carrera de Química Farmacéutica Biológica	55
 V. División de Ciencias y Artes para el Diseño	59
▪ Total de alumnos evaluados en la División de CA.D., clasificados por Nivel, Carrera, Tasa de no Acreditación y Escala de Calificación	60
▪ Gráfica.- Alumnos del Tronco de Carrera, clasificados por Carrera	61
▪ Gráfica.- Alumnos del Tronco de Carrera, clasificados por Carrera y Escala de Calificación	62
▪ Total de alumnos evaluados en el Tronco de Carrera de Arquitectura	63
▪ Total de alumnos evaluados en el Tronco de Carrera de Diseño de la Comunicación Gráfica	65
▪ Total de alumnos evaluados en el Tronco de Carrera de Diseño Industrial	66
▪ Total de alumnos evaluados en el Tronco de Carrera de Planeación Territorial	67
 VI. Estudios de Posgrado	68
▪ Total de alumnos evaluados en estudios de posgrado, clasificados por posgrado, Tasa de no Acreditación y Escala de Calificación	69
▪ Gráfica.- Alumnos de Estudios de posgrado, clasificados por División y Tasa de no Acreditación	70
▪ Gráfica.- Alumnos de Estudios de posgrado de la División de CSH, clasificados por posgrado	71
▪ Gráfica.- Alumnos de Estudios de posgrado de la División de CBS, clasificados por posgrado	72
▪ Gráfica.- Alumnos de Estudios de posgrado de la División de CAD, clasificados por posgrado	73

INTRODUCCIÓN

La Coordinación de Sistemas Escolares de la Universidad Autónoma Metropolitana-Xochimilco, presenta el **Informe Estadístico de Evaluación Global** correspondiente al **Trimestre 14/INVIERNO**, que contempla la información de los Estudios a Nivel Licenciatura y Posgrado.

El objetivo fundamental de este trabajo es el de describir el movimiento académico de los alumnos en las unidades de enseñanza-aprendizaje, por medio de sus resultados de evaluación, para poder realizar un análisis del comportamiento que permita sustentar estudios de planeación y evaluación académica.

Agradecemos de antemano todas las observaciones que se sirvan señalar a este trabajo.

Sección de Estadística Escolar
Julio, 2014.

I. CUADRO GENERAL

TOTAL DE ALUMNOS EVALUADOS CLASIFICADOS POR DIVISION, CARRERA, TASA DE ACREDITACION Y ESCALA DE CALIFICACIONES

UNIDAD: XOCHIMILCO

NIVEL: LICENCIATURA

DIVISION:

NOMBRE DEL PLAN	Evaludad.	AcREDIT.	Tasa Rep.	MB	B	S	NA
CIENCIAS SOCIALES Y HUMANIDADES							
LICENCIATURA EN ADMINISTRACION	612	383	37	85	257	41	229
LICENCIATURA EN COMUNICACION SOCIAL	745	669	10	356	269	44	76
LICENCIATURA EN ECONOMIA	554	276	50	59	164	53	278
LICENCIATURA EN PSICOLOGIA	1243	1078	13	611	403	64	165
LICENCIATURA EN SOCIOLOGIA POLITICA Y GESTION SOCIAL	577	452	22	184	231	37	125
	226	162	28	66	82	14	64
SUB_TOTAL	3957	3020		1361	1406	253	937
	100.0	76.3	23.7	34.4	35.5	6.4	23.7
CIENCIAS BIOLÓGICAS Y DE LA SALUD							
LICENCIATURA EN BIOLOGIA	618	534	14	150	248	136	84
LICENCIATURA EN ENFERMERIA	428	395	8	156	170	69	33
LICENCIATURA EN ESTOMATOLOGIA	608	527	13	240	227	60	81
QUIMICA FARMACEUTICA BIOLÓGICA	1207	987	18	333	426	228	220
MEDICINA VETERINARIA Y ZOOTECNIA	778	633	19	125	282	226	145
LICENCIATURA EN AGRONOMIA	568	465	18	113	269	83	103
LICENCIATURA EN MEDICINA	925	839	9	517	264	58	86
LICENCIATURA EN NUTRICION HUMANA	490	453	8	212	201	40	37
SUB_TOTAL	5622	4833		1846	2087	900	789
	100.0	86.0	14.0	32.8	37.1	16.0	14.0
CIENCIAS Y ARTES PARA EL DISEÑO							
LICENCIATURA EN ARQUITECTURA	852	497	42	290	164	43	355
DISEÑO DE LA COMUNICACION GRAFICA	417	350	16	212	123	15	67
LICENCIATURA EN DISEÑO INDUSTRIAL	387	156	60	109	43	4	231
LICENCIATURA EN PLANEACION TERRITORIAL	319	229	28	78	133	18	90
SUB_TOTAL	1975	1232		689	463	80	743
	100.0	62.4	37.6	34.9	23.4	4.1	37.6
MOVILIDAD							
CONVENIO UAM-UNIVERSIDAD NACIONAL DE LA PAMPA	2	2	0	2	0	0	0
CONVENIO UAM-X - ECOLE NATIONALE SUPERIEURE D	2	2	0	2	0	0	0
CONVENIO UAM-U. NACIONAL DEL LITORAL, ARGENTI	2	2	0	1	1	0	0
LICENCIATURA CONVENIO UAM-(ANUIES)JIMA	1	1	0	1	0	0	0
SUB_TOTAL	7	7		6	1	0	0
	100.0	100.0	0.0	85.7	14.3	0.0	0.0
TOTAL	11561	9092		3902	3957	1233	2469
	100.0	78.6	21.4	33.8	34.2	10.7	21.4

**EVALUACIÓN GLOBAL 14/INVIERNO
TOTAL ALUMNOS EVALUADOS, ACREDITADOS Y NO
ACREDITADOS**

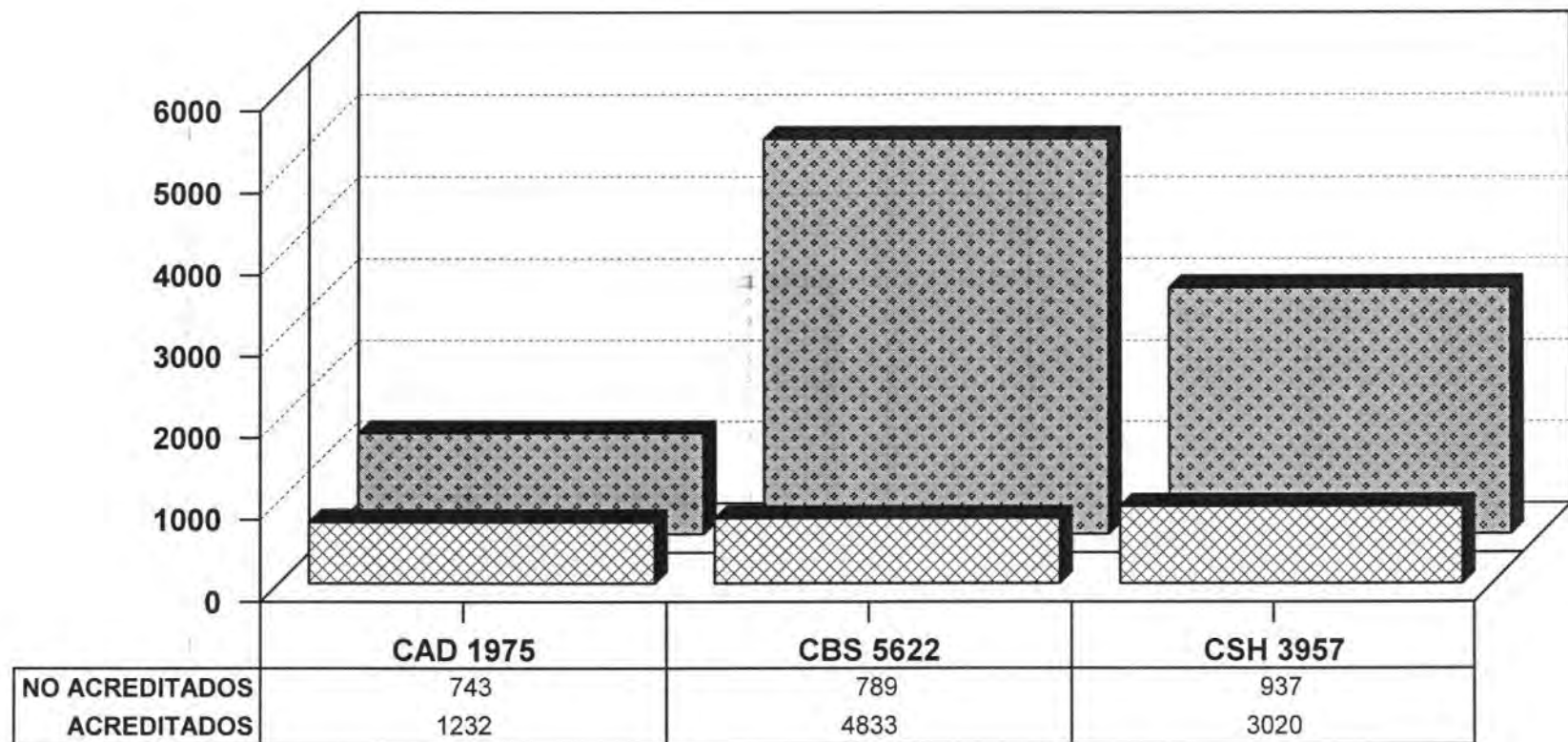

☒ NO ACREDITADOS ☑ ACREDITADOS

CLASIFICADOS POR DIVISIÓN

Fuente: Archivos C.S.E. UAM-X
Sección de Estadística Escolar

EVALUACIÓN GLOBAL 14/I ALUMNOS EVALUADOS ACREDITADOS Y TASA DE NO ACREDITACIÓN

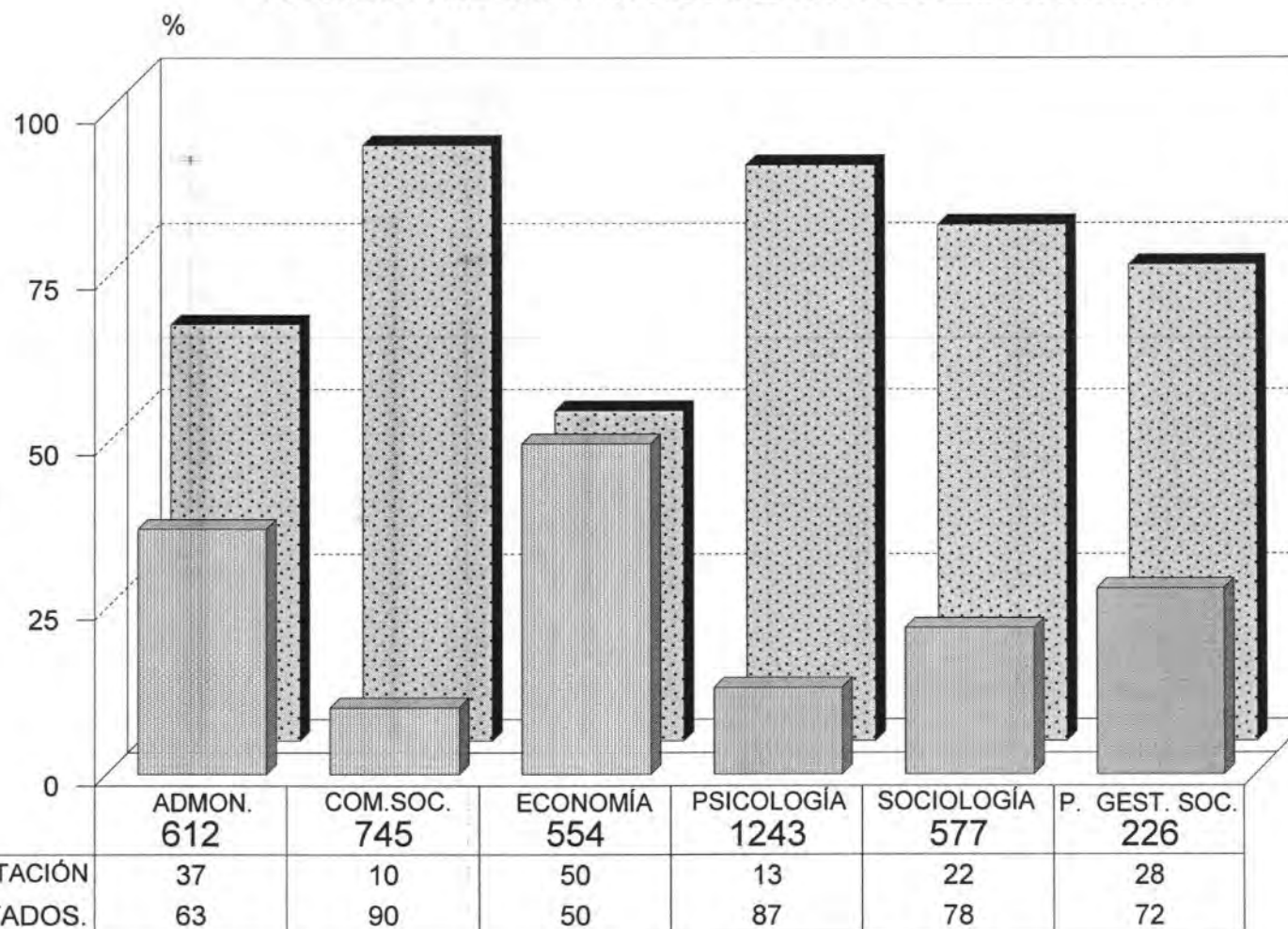

TASA NO ACREDITACIÓN
 % ACREDITADOS.

DIVISIÓN C.S.H. POR CARRERA.

Fuente: Archivos C.S.E. UAM-X
Sección de Estadística Escolar

EVALUACIÓN GLOBAL 14/I ALUMNOS EVALUADOS ACREDITADOS Y TASA DE NO ACREDITACIÓN

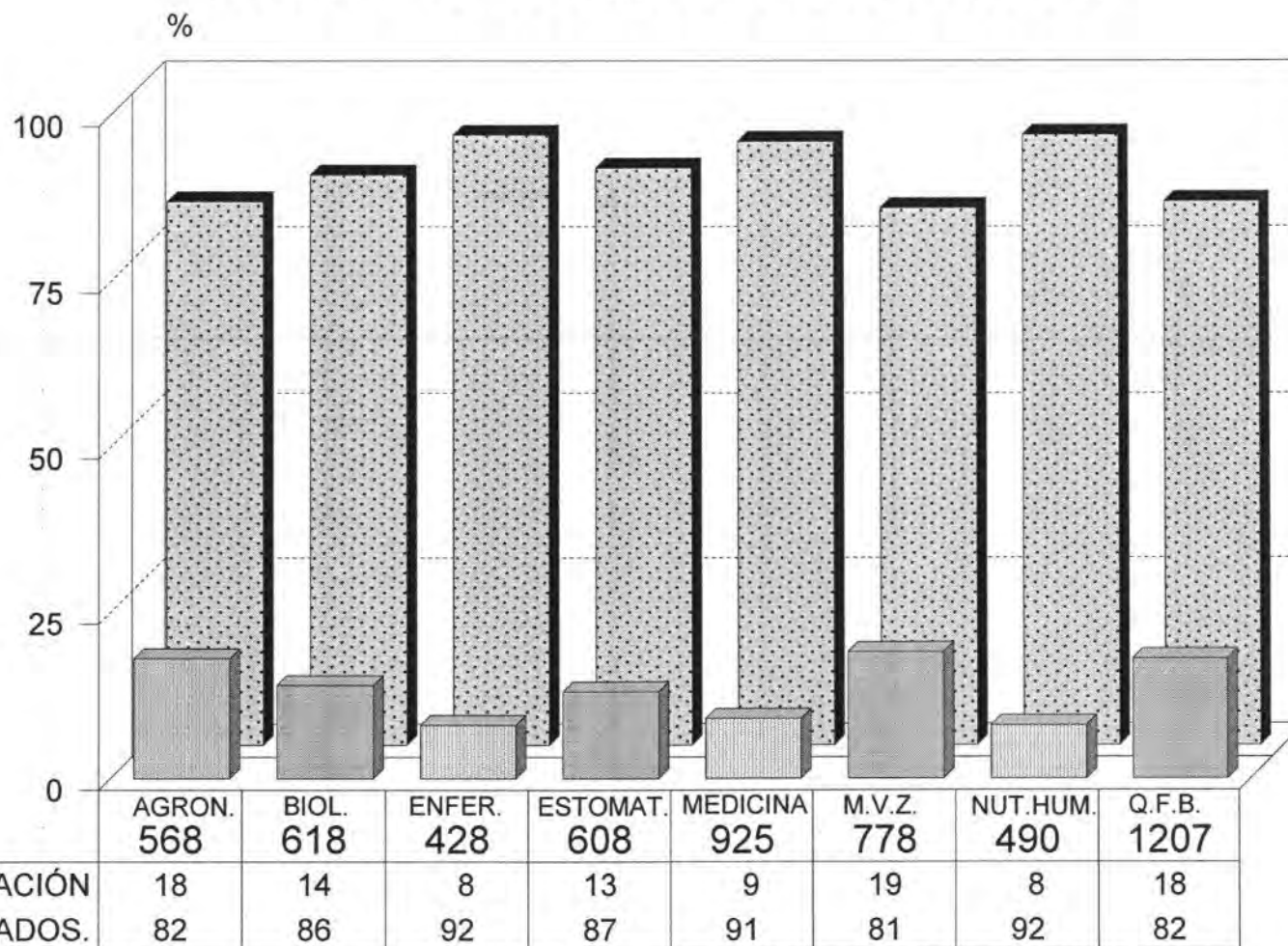

■ TASA NO ACREDITACIÓN ▨ % ACREDITADOS.

DIVISIÓN C.B.S. POR CARRERA.

Fuente: Archivos C.S.E. UAM-X
Sección de Estadística Escolar

EVALUACIÓN GLOBAL 14/I ALUMNOS EVALUADOS ACREDITADOS Y TASA DE NO ACREDITACIÓN

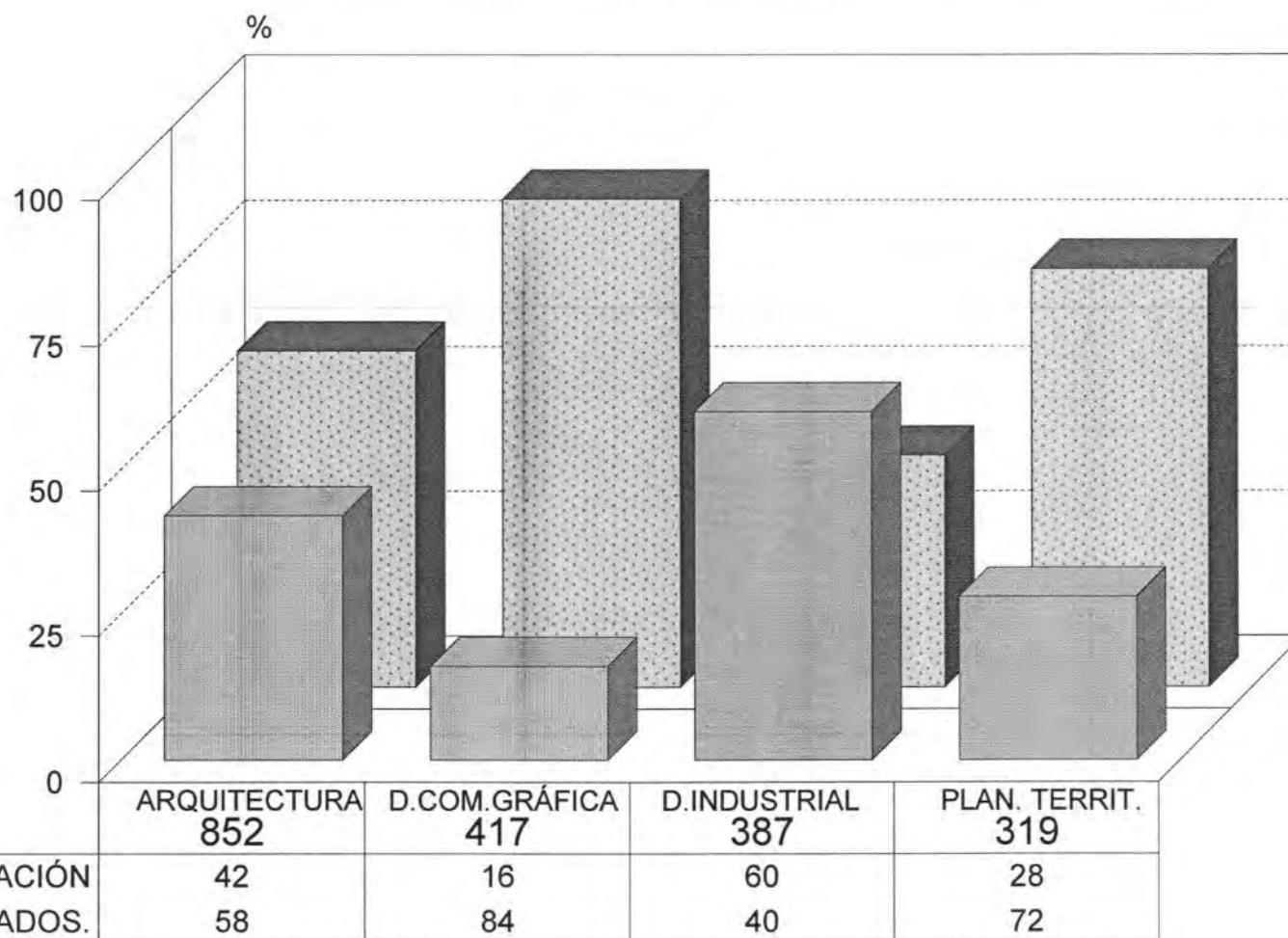

TASA NO ACREDITACIÓN
 % ACREDITADOS.

DIVISIÓN C.A.D. POR CARRERA.

Fuente: Archivos C.S.E. UAM-X
Sección de Estadística Escolar

II. TRONCO DIVISIONAL

TOTAL DE ALUMNOS EVALUADOS CLASIFICADOS POR DIVISION, CARRERA, TASA DE ACREDITACION Y ESCALA DE CALIFICACIONES
TRONCO DIVISIONAL DEL TRIMESTRE 14I EN EVALUACION GLOBAL

UNIDAD: XOCHIMILCO

NIVEL: LICENCIATURA

DIVISION	NOMBRE DEL PLAN	Evaludad.	AcREDIT.	Tasa Rep.	MB	B	S	NA
CIENCIAS SOCIALES Y HUMANIDADES								
	LICENCIATURA EN ADMINISTRACION	200	141	30	44	80	17	59
	LICENCIATURA EN COMUNICACION SOCIAL	210	180	14	96	66	18	30
	LICENCIATURA EN ECONOMIA	178	116	35	34	64	18	62
	LICENCIATURA EN PSICOLOGIA	319	263	18	123	108	32	56
	LICENCIATURA EN SOCIOLOGIA	180	136	24	56	58	22	44
	POLITICA Y GESTION SOCIAL	76	52	32	21	24	7	24
	SUB_TOTAL	1163	888		374	400	114	275
		100.0	76.4	23.6	32.2	34.4	9.8	23.6
CIENCIAS BIOLÓGICAS Y DE LA SALUD								
	LICENCIATURA EN BIOLOGIA	182	143	21	38	65	40	39
	LICENCIATURA EN ENFERMERIA	112	96	14	29	45	22	16
	LICENCIATURA EN ESTOMATOLOGIA	142	121	15	43	59	19	21
	QUIMICA FARMACEUTICA BIOLOGICA	247	220	11	81	102	37	27
	MEDICINA VETERINARIA Y ZOOTECNIA	230	178	23	39	84	55	52
	LICENCIATURA EN AGRONOMIA	204	142	30	32	68	42	62
	LICENCIATURA EN MEDICINA	145	131	10	78	39	14	14
	LICENCIATURA EN NUTRICION HUMANA	136	118	13	48	55	15	18
	SUB_TOTAL	1398	1149		388	517	244	249
		100.0	82.2	17.8	27.8	37.0	17.5	17.8
CIENCIAS Y ARTES PARA EL DISEÑO								
	LICENCIATURA EN ARQUITECTURA	239	201	16	133	55	13	38
	DISEÑO DE LA COMUNICACION GRAFICA	104	92	12	59	26	7	12
	LICENCIATURA EN DISEÑO INDUSTRIAL	113	92	19	58	30	4	21
	LICENCIATURA EN PLANEACION TERRITORIAL	112	84	25	42	35	7	28
	SUB_TOTAL	568	469		292	146	31	99
		100.0	82.6	17.4	51.4	25.7	5.5	17.4
MOVILIDAD								
	SUB_TOTAL							
	TOTAL	3129	2506		1054	1063	389	623
		100.0	80.1	19.9	33.7	34.0	12.4	19.9

EVALUACIÓN GLOBAL 14/I ALUMNOS DEL TRONCO DIVISIONAL

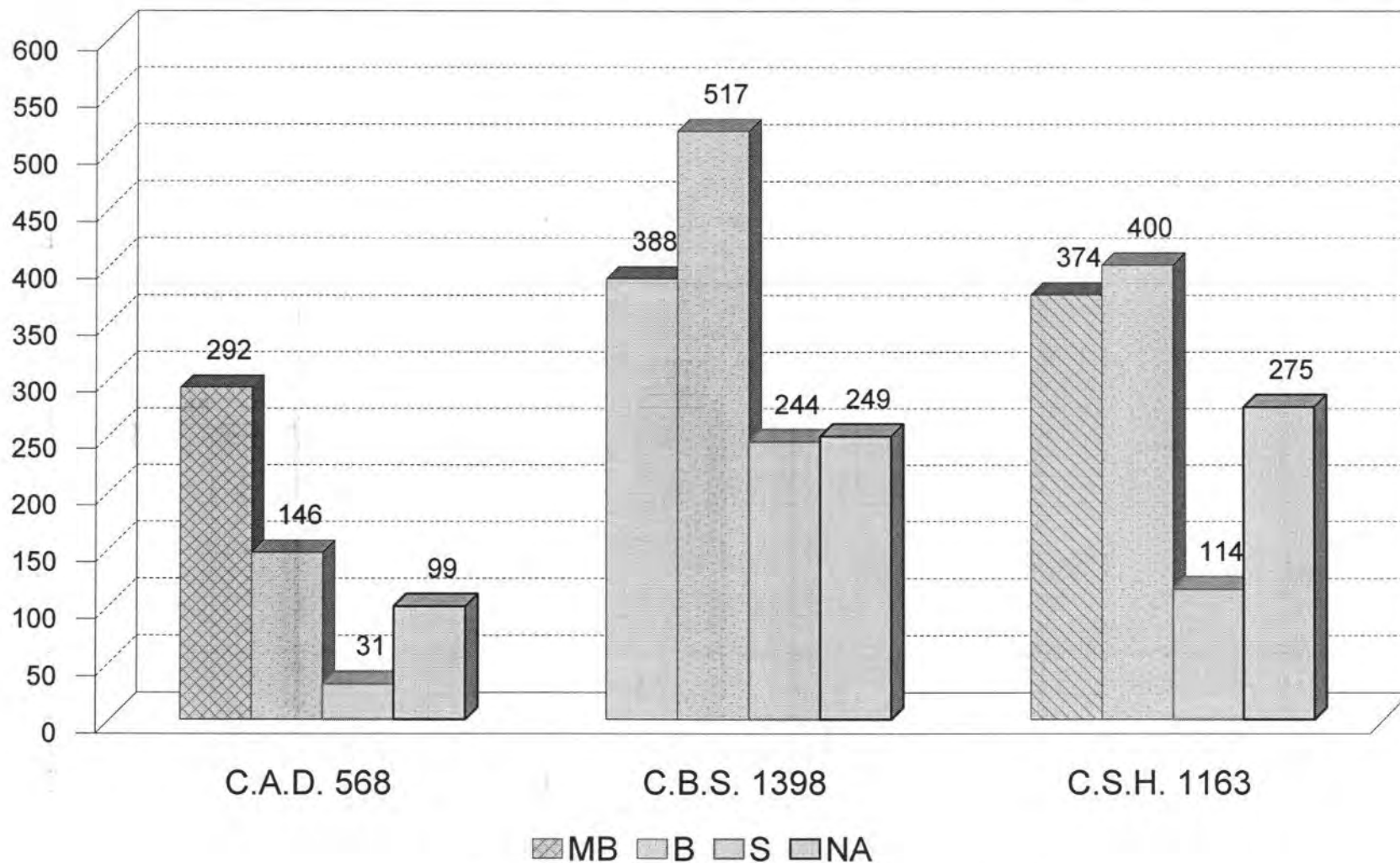

POR DIVISIÓN Y ESCALA DE CALIFICACIÓN

Fuente: Archivos C.S.E. UAM-X
Sección de Estadística Escolar

TOTAL DE ALUMNOS EVALUADOS CLASIFICADOS POR TURNO, DIVISION, UEA, GRUPO, TASA DE ACREDITACION Y ESCALA DE CALIFICACIONES

TRONCO DIVISIONAL DEL TRIMESTRE 14I EN EVALUACION GLOBAL

UNIDAD: XOCHIMILCO

DIVISION: CIENCIAS SOCIALES Y HUMANIDADES

NIVEL: LICENCIATURA

TURNO: MATUTINO

CLAVE UEA	GRUPO	NOMBRE	Evaludad.	Accredit.	Tasa Rep.	MB	B	S	NA
3200000	SB01A	HISTORIA Y SOCIEDAD	23	20	13.04	2	11	7	3
3200000	SB02B		21	16	23.81	8	7	1	5
3200000	SB03A		18	11	38.89	0	2	9	7
3200000	SB04B		24	19	20.83	9	10	0	5
3200000	SB05A		24	24	0.00	8	16	0	0
3200000	SB06B		25	23	8.00	15	8	0	2
3200000	SB07A		20	18	10.00	14	4	0	2
3200000	SB08B		24	21	12.50	14	6	1	3
3200000	SB09B		23	17	26.09	13	4	0	6
3200000	SB10B		22	18	18.18	3	10	5	4
3200000	SB11A		23	18	21.74	9	9	0	5
3200000	SB12B		16	14	12.50	2	8	4	2
3200000	SB13B		27	23	14.81	4	15	4	4
3200000	SB14B		24	14	41.67	9	4	1	10
3200000	SB15B		22	15	31.82	0	9	6	7
3200000	SB16B		24	21	12.50	14	7	0	3
3200000	SB17B		23	20	13.04	18	2	0	3
3200000	SB18A		21	19	9.52	5	13	1	2
3200000	SB19B		23	21	8.70	15	6	0	2
3200000	SB20A		20	15	25.00	3	11	1	5
HISTORIA Y SOCIEDAD			447	367		165	162	40	80
3200001	SC01B	MEXICO: ECONOMIA, POLITICA Y SOCIEDAD	18	17	5.56	8	9	0	1
3200001	SC02A		28	26	7.14	13	11	2	2
3200001	SC03B		21	21	0.00	7	13	1	0
3200001	SC04A		19	13	31.58	3	8	2	6
3200001	SC05B		19	17	10.53	7	9	1	2
3200001	SC06A		22	16	27.27	8	8	0	6
3200001	SC07B		23	21	8.70	19	0	2	2
3200001	SC08A		15	3	80.00	1	1	1	12
3200001	SC09B		27	26	3.70	20	5	1	1
3200001	SC10A		23	15	34.78	3	12	0	8
3200001	SC11B		21	17	19.05	1	13	3	4
3200001	SC12B		24	22	8.33	2	13	7	2
3200001	SC13B		17	17	0.00	9	7	1	0
3200001	SC14A		20	15	25.00	0	6	9	5
3200001	SC15B		23	10	56.52	0	4	6	13
3200001	SC16A		22	6	72.73	0	5	1	16
3200001	SC17B		16	13	18.75	1	7	5	3
3200001	SC18B		19	16	15.79	9	7	0	3
3200001	SC19B		23	23	0.00	15	7	1	0
3200001	SC20B		22	18	18.18	12	5	1	4
MEXICO: ECONOMIA, POLITICA Y SOCIEDAD			422	332		138	150	44	90
CIENCIAS SOCIALES Y HUMANIDADES			869	699		303	312	84	170
			100.0	80.4	19.56	34.9	35.9	9.7	19.6

TOTAL DE ALUMNOS EVALUADOS CLASIFICADOS POR TURNO, DIVISION, UEA, GRUPO, TASA DE ACREDITACION Y ESCALA DE CALIFICACIONES

TRONCO DIVISIONAL DEL TRIMESTRE 14I EN EVALUACION GLOBAL

UNIDAD: XOCHIMILCO

DIVISION: CIENCIAS SOCIALES Y HUMANIDADES

NIVEL: LICENCIATURA

TURNO: VESPERTINO

CLAVE UEA	GRUPO	NOMBRE	Evaludad.	Accredit.	Tasa Rep.	MB	B	S	NA
3200000	SB51A	HISTORIA Y SOCIEDAD	31	18	41.94	11	6	1	13
3200000	SB52B		28	9	67.86	0	7	2	19
3200000	SB53B		25	20	20.00	8	4	8	5
3200000	SB54B		31	20	35.48	4	7	9	11
3200000	SB55A		29	13	55.17	3	8	2	16
3200000	SB56A		29	22	24.14	15	7	0	7
HISTORIA Y SOCIEDAD			173	102		41	39	22	71
3200001	SC51A	MEXICO: ECONOMIA, POLITICA Y SOCIEDAD	25	13	48.00	0	10	3	12
3200001	SC52B		19	18	5.26	9	9	0	1
3200001	SC53B		17	14	17.65	5	7	2	3
3200001	SC54A		21	11	47.62	0	9	2	10
3200001	SC55B		17	17	0.00	14	3	0	0
3200001	SC56A		22	14	36.36	2	11	1	8
MEXICO: ECONOMIA, POLITICA Y SOCIEDAD			121	87		30	49	8	34
CIENCIAS SOCIALES Y HUMANIDADES			294	189		71	88	30	105
			100.0	64.3	35.71	24.1	29.9	10.2	35.7

TOTAL DE ALUMNOS EVALUADOS CLASIFICADOS POR TURNO, DIVISION, UEA, GRUPO, TASA DE ACREDITACION Y ESCALA DE CALIFICACIONES

TRONCO DIVISIONAL DEL TRIMESTRE 14I EN EVALUACION GLOBAL

UNIDAD: XOCHIMILCO

DIVISION: CIENCIAS BIOLOGICAS Y DE LA SALUD

NIVEL: LICENCIATURA

TURNO: MATUTINO

CLAVE UEA	GRUPO	NOMBRE	Evaludad.	Accredit.	Tasa Rep.	MB	B	S	NA
3300002	BB01A	PROCESOS CELULARES FUNDAMENTALES	24	21	12.50	2	15	4	3
3300002	BB01B		23	21	8.70	19	2	0	2
3300002	BB02A		24	22	8.33	22	0	0	2
3300002	BB02B		24	22	8.33	10	7	5	2
3300002	BB03A		23	5	78.26	3	2	0	18
3300002	BB03B		23	23	0.00	4	6	13	0
3300002	BB04A		26	14	46.15	2	6	6	12
3300002	BB04B		24	18	25.00	0	10	8	6
3300002	BB05A		23	21	8.70	7	8	6	2
3300002	BB05B		22	15	31.82	4	9	2	7
3300002	BB06A		24	22	8.33	4	14	4	2
3300002	BB06B		22	17	22.73	6	8	3	5
3300002	BB07A		24	13	45.83	4	3	6	11
3300002	BB07B		22	13	40.91	2	8	3	9
3300002	BB08A		24	22	8.33	5	11	6	2
3300002	BB08B		20	15	25.00	0	11	4	5
3300002	BB09A		25	16	36.00	4	8	4	9
3300002	BB09B		24	24	0.00	21	3	0	0
3300002	BB10A		23	17	26.09	7	5	5	6
3300002	BB10B		23	17	26.09	2	3	12	6
3300002	BB11A		22	21	4.55	7	13	1	1
3300002	BB11B		22	20	9.09	9	10	1	2
3300002	BB12A		26	25	3.85	3	15	7	1
3300002	BB12B		23	22	4.35	9	13	0	1
3300002	BB13A		26	25	3.85	13	8	4	1
3300002	BB13B		23	20	13.04	1	11	8	3
3300002	BB14A		25	23	8.00	15	8	0	2
3300002	BB14B		21	21	0.00	7	14	0	0
PROCESOS CELULARES FUNDAMENTALES			655	535		192	231	112	120
3300003	BC01A	ENERGIA Y CONSUMO DE SUBSTANCIAS FUNDAMENTALES	21	14	33.33	6	3	5	7
3300003	BC01B		22	17	22.73	13	2	2	5
3300003	BC02A		23	22	4.35	4	8	10	1
3300003	BC02B		23	19	17.39	2	11	6	4
3300003	BC03A		24	20	16.67	9	10	1	4
3300003	BC03B		22	22	0.00	1	13	8	0
3300003	BC04A		22	21	4.55	10	9	2	1
3300003	BC04B		23	21	8.70	0	16	5	2
3300003	BC05A		24	17	29.17	4	7	6	7
3300003	BC05B		20	12	40.00	1	10	1	8
3300003	BC06A		21	19	9.52	15	1	3	2
3300003	BC06B		24	20	16.67	10	6	4	4
3300003	BC07A		22	21	4.55	4	11	6	1
3300003	BC07B		23	20	13.04	3	13	4	3
3300003	BC08A		24	20	16.67	9	10	1	4
3300003	BC08B		21	10	52.38	2	5	3	11
3300003	BC09A		18	4	77.78	0	0	4	14
3300003	BC09B		22	22	0.00	2	11	9	0

TOTAL DE ALUMNOS EVALUADOS CLASIFICADOS POR TURNO, DIVISION, UEA, GRUPO, TASA DE ACREDITACION Y ESCALA DE CALIFICACIONES

TRONCO DIVISIONAL DEL TRIMESTRE 14I EN EVALUACION GLOBAL

UNIDAD: XOCHIMILCO

DIVISION: CIENCIAS BIOLOGICAS Y DE LA SALUD

NIVEL: LICENCIATURA

TURNO: MATUTINO

CLAVE UEA	GRUPO	NOMBRE	Evaluad.	Accredit.	Tasa Rep.	MB	B	S	NA
3300003	BC10A		21	20	4.76	0	14	6	1
3300003	BC10B		24	8	66.67	0	6	2	16
ENERGIA Y CONSUMO DE SUBSTANCIAS FUNDAMENTALES			444	349		95	166	88	95
CIENCIAS BIOLOGICAS Y DE LA SALUD			1099	884		287	397	200	215
			100.0	80.4	19.56	26.1	36.1	18.2	19.6

TOTAL DE ALUMNOS EVALUADOS CLASIFICADOS POR TURNO, DIVISION, UEA, GRUPO, TASA DE ACREDITACION Y ESCALA DE CALIFICACIONES

TRONCO DIVISIONAL DEL TRIMESTRE 14I EN EVALUACION GLOBAL

UNIDAD: XOCHIMILCO

DIVISION: CIENCIAS BIOLOGICAS Y DE LA SALUD

NIVEL: LICENCIATURA

TURNO: VESPERTINO

CLAVE UEA	GRUPO	NOMBRE	Evaluad.	Acredit.	Tasa Rep.	MB	B	S	NA
3300002	BB51	PROCESOS CELULARES FUNDAMENTALES	23	22	4.35	11	11	0	1
3300002	BB52		22	22	0.00	22	0	0	0
3300002	BB53		22	21	4.55	5	5	11	1
3300002	BB54		20	17	15.00	9	8	0	3
3300002	BB55		23	23	0.00	5	7	11	0
3300002	BB56		23	13	43.48	6	3	4	10
3300002	BB57		21	21	0.00	8	10	3	0
PROCESOS CELULARES FUNDAMENTALES			154	139		66	44	29	15
3300003	BC51	ENERGIA Y CONSUMO DE SUBSTANCIAS FUNDAMENTALES	24	17	29.17	0	5	12	7
3300003	BC52		26	23	11.54	2	19	2	3
3300003	BC53		23	21	8.70	7	14	0	2
3300003	BC54		25	21	16.00	14	7	0	4
3300003	BC55		23	22	4.35	5	17	0	1
3300003	BC56		24	22	8.33	7	14	1	2
ENERGIA Y CONSUMO DE SUBSTANCIAS FUNDAMENTALES			145	126		35	76	15	19
CIENCIAS BIOLOGICAS Y DE LA SALUD			299	265		101	120	44	34
			100.0	88.6	11.37	33.8	40.1	14.7	11.4

TOTAL DE ALUMNOS EVALUADOS CLASIFICADOS POR TURNO, DIVISION, UEA, GRUPO, TASA DE ACREDITACION Y ESCALA DE CALIFICACIONES

TRONCO DIVISIONAL DEL TRIMESTRE 14I EN EVALUACION GLOBAL

UNIDAD: KOCHIMILCO

DIVISION: CIENCIAS Y ARTES PARA EL DISENO
TURNO: MATUTINO

NIVEL: LICENCIATURA

CLAVE UEA	GRUPO	NOMBRE	Evaluad.	Accredit.	Tasa Rep.	MB	B	S	NA
3400000	AB01	INTERACCION CONTEXTO-DISENO	29	17	41.38	13	4	0	12
3400000	AB02		27	23	14.81	14	5	4	4
3400000	AB03		27	23	14.81	17	6	0	4
3400000	AB04		31	29	6.45	15	6	8	2
3400000	AB05		32	24	25.00	17	6	1	8
3400000	AB06		30	15	50.00	6	8	1	15
3400000	AB07		32	30	6.25	14	13	3	2
3400000	AB08		28	23	17.86	14	7	2	5
INTERACCION CONTEXTO-DISENO			236	184		110	55	19	52
3400001	AC01	CAMPOS FUNDAMENTALES DEL DISENO	25	24	4.00	17	7	0	1
3400001	AC02		27	26	3.70	20	6	0	1
3400001	AC03		25	22	12.00	6	12	4	3
3400001	AC04		26	20	23.08	4	9	7	6
3400001	AC05		18	17	5.56	15	2	0	1
3400001	AC06		22	21	4.55	12	9	0	1
3400001	AC07		22	18	18.18	8	10	0	4
3400001	AC08		22	15	31.82	8	7	0	7
CAMPOS FUNDAMENTALES DEL DISENO			187	163		90	62	11	24
CIENCIAS Y ARTES PARA EL DISENO			423	347		200	117	30	76
			100.0	82.0	17.97	47.3	27.7	7.1	18.0

TOTAL DE ALUMNOS EVALUADOS CLASIFICADOS POR TURNO, DIVISION, UEA, GRUPO, TASA DE ACREDITACION Y ESCALA DE CALIFICACIONES

TRONCO DIVISIONAL DEL TRIMESTRE 14I EN EVALUACION GLOBAL

UNIDAD: XOCHIMILCO

DIVISION: CIENCIAS Y ARTES PARA EL DISENO

NIVEL: LICENCIATURA

TURNO: VESPERTINO

CLAVE UEA	GRUPO	NOMBRE	Evaludad.	Accredit.	Tasa Rep.	MB	B	S	NA
3400000	AB51	INTERACCION CONTEXTO-DISENO	29	26	10.34	20	6	0	3
3400000	AB52		29	22	24.14	16	5	1	7
3400000	AB53		28	24	14.29	16	8	0	4
INTERACCION CONTEXTO-DISENO			86	72		52	19	1	14
3400001	AC51	CAMPOS FUNDAMENTALES DEL DISENO	21	21	0.00	14	7	0	0
3400001	AC52		15	15	0.00	13	2	0	0
3400001	AC53		23	14	39.13	13	1	0	9
CAMPOS FUNDAMENTALES DEL DISENO			59	50		40	10	0	9
CIENCIAS Y ARTES PARA EL DISENO			145	122		92	29	1	23
			100.0	84.1	15.86	63.4	20.0	0.7	15.9

III. DIVISIÓN DE CIENCIAS SOCIALES Y HUMANIDADES

TOTAL DE ALUMNOS EVALUADOS EN LA DIVISION CIENCIAS SOCIALES Y HUMANIDADES DEL TRIMESTRE 14I
CLASIFICADOS POR NIVEL, CARRERA, TASA DE NO ACREDITACION Y ESCALA DE CALIFICACIONES EN EVALUACION GLOBAL

UNIDAD: XOCHIMILCO

NIVEL: LICENCIATURA

NOMBRE DEL PLAN	Evaludad.	AcREDIT.	Tasa Rep.	MB	B	S	NA
TRONCO INTERDIVISIONAL							
	100.0	0.0	0.0	0.0	0.0	0.0	0.0
TRONCO DIVISIONAL							
LICENCIATURA EN ADMINISTRACION	200	141	29.5	44	80	17	59
LICENCIATURA EN COMUNICACION SOCIAL	210	180	14.3	96	66	18	30
LICENCIATURA EN ECONOMIA	178	116	34.8	34	64	18	62
LICENCIATURA EN PSICOLOGIA	319	263	17.6	123	108	32	56
LICENCIATURA EN SOCIOLOGIA	180	136	24.4	56	58	22	44
POLITICA Y GESTION SOCIAL	76	52	31.6	21	24	7	24
	1163	888		374	400	114	275
	100.0	76.4	23.6	32.2	34.4	9.8	23.6
TRONCO DE CARRERA							
LICENCIATURA EN ADMINISTRACION	412	242	41.3	41	177	24	170
LICENCIATURA EN COMUNICACION SOCIAL	535	489	8.6	260	203	26	46
LICENCIATURA EN ECONOMIA	376	160	57.4	25	100	35	216
LICENCIATURA EN PSICOLOGIA	924	815	11.8	488	295	32	109
LICENCIATURA EN SOCIOLOGIA	397	316	20.4	128	173	15	81
POLITICA Y GESTION SOCIAL	150	110	26.7	45	58	7	40
	2794	2132		987	1006	139	662
	100.0	76.3	23.7	35.3	36.0	5.0	23.7
	3957	3020		1361	1406	253	937
	100.0	76.3	23.7	34.4	35.5	6.4	23.7

EVALUACIÓN GLOBAL 14/I DIVISIÓN C.S.H. ALUMNOS DEL TRONCO DE CARRERA

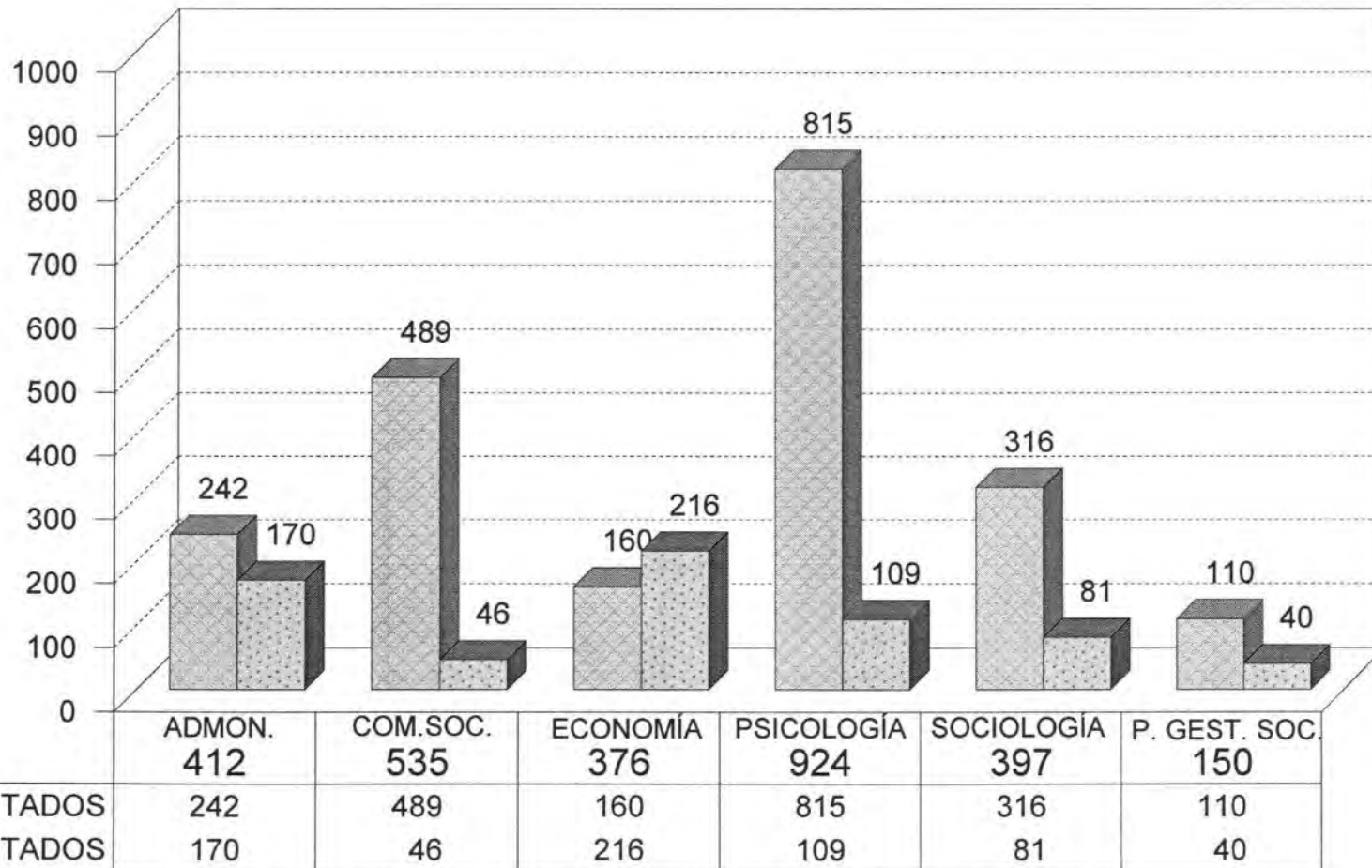

ACREDITADOS
 NO ACREDITADOS
CLASIFICADOS POR CARRERA.

Fuente: Archivos C.S.E. UAM-X
Sección de Estadística Escolar

EVALUACIÓN GLOBAL 14/I DIVISIÓN C.S.H. ALUMNOS DEL TRONCO DE CARRERA

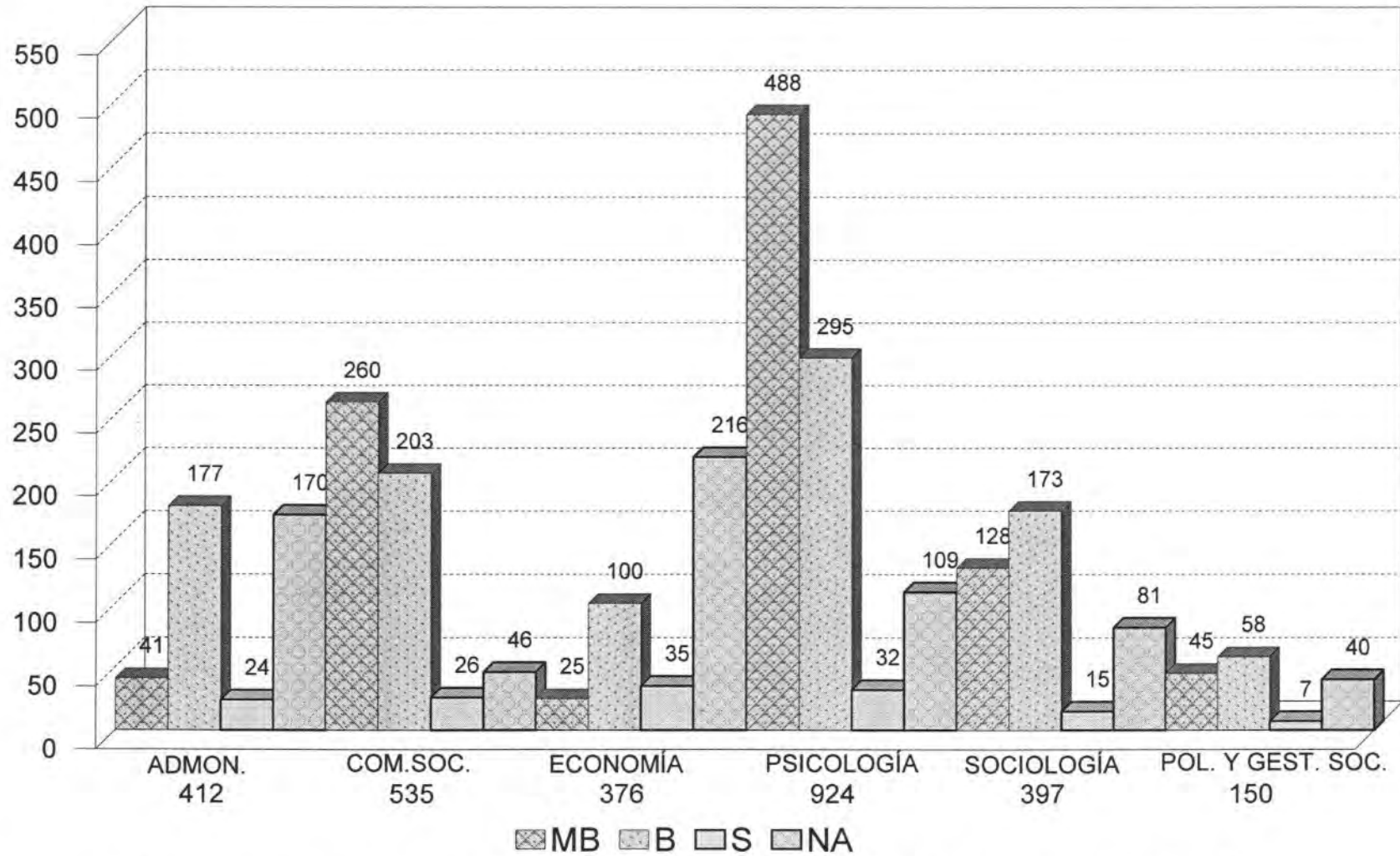

Fuente: Archivos C.S.E. UAM-X
Sección de Estadística Escolar

CLASIFICADOS POR CARRERA Y ESCALA DE CALIFICACIÓN.

TOTAL DE ALUMNOS EVALUADOS CLASIFICADOS POR DIVISION, CARRERA, UEA, GRUPO, TASA DE ACREDITACION Y ESCALA DE CALIFICACIONES

TRONCO DE CARRERA DEL TRIMESTRE 14I EN EVALUACION GLOBAL

UNIDAD: XOCHIMILCO

DIVISION: CIENCIAS SOCIALES Y HUMANIDADES

NIVEL: LICENCIATURA

TURNO: MATUTINO

CLAVE UEA	GRUPO	NOMBRE	Evaludad.	Accredit.	Tasa Rep.	MB	B	S	NA
LICENCIATURA EN ADMINISTRACION									
3250002	SF01A	LA ORGANIZACION Y SU ENTORNO	23	13	43.48	1	11	1	10
3250002	SF02A		14	4	71.43	0	4	0	10
			37	17		1	15	1	20
			100.00	45.95	54.05	2.70	40.54	2.70	54.05
3250003	SE01A	EL INDIVIDUO, EL GRUPO Y LA ORGANIZACION	25	14	44.00	3	10	1	11
3250003	SE02A		28	14	50.00	2	12	0	14
3250003	SE03A		23	15	34.78	4	11	0	8
			76	43		9	33	1	33
			100.00	56.58	43.42	11.84	43.42	1.32	43.42
3250005	SH01A	ESTRATEGIAS EN MERCADOTECNIA	23	9	60.87	0	9	0	14
3250005	SH02A		24	14	41.67	2	8	4	10
			47	23		2	17	4	24
			100.00	48.94	51.06	4.26	36.17	8.51	51.06
3250006	SI01A	ESTRATEGIAS FINANCIERAS	23	5	78.26	0	3	2	18
3250006	SI02A		21	3	85.71	0	1	2	18
			44	8		0	4	4	36
			100.00	18.18	81.82	0.00	9.09	9.09	81.82
3250008	SK01A	SISTEMAS, DECISIONES E INFORMACION	22	19	13.64	10	9	0	3
3250008	SK02A		18	18	0.00	0	18	0	0
			40	37		10	27	0	3
			100.00	92.50	7.50	25.00	67.50	0.00	7.50
3250009	SL01A	PLANEACION Y DESARROLLO DE LAS ORGANIZACIONES	14	0	100.00	0	0	0	14
			14	0		0	0	0	14
			100.00	0.00	100.00	0.00	0.00	0.00	100.00
TOTAL LICENCIATURA EN ADMINISTRACION			258	128	50	22	96	10	130

TOTAL DE ALUMNOS EVALUADOS CLASIFICADOS POR DIVISION, CARRERA, UEA, GRUPO, TASA DE ACREDITACION Y ESCALA DE CALIFICACIONES

TRONCO DE CARRERA DEL TRIMESTRE 14I EN EVALUACION GLOBAL

UNIDAD: XOCHIMILCO

DIVISION: CIENCIAS SOCIALES Y HUMANIDADES

NIVEL: LICENCIATURA

TURNO: VESPERTINO

CLAVE UEA	GRUPO	NOMBRE	Evaludad.	Accredit.	Tasa Rep.	MB	B	S	NA
LICENCIATURA EN ADMINISTRACION									
3250002	SF51A	LA ORGANIZACION Y SU ENTORNO	21	19	9.52	4	15	0	2
			21	19		4	15	0	2
			100.00	90.48	9.52	19.05	71.43	0.00	9.52
3250003	SE51A	EL INDIVIDUO, EL GRUPO Y LA ORGANIZACION	18	15	16.67	7	6	2	3
3250003	SE52A		17	14	17.65	0	12	2	3
			35	29		7	18	4	6
			100.00	82.86	17.14	20.00	51.43	11.43	17.14
3250005	SH51A	ESTRATEGIAS EN MERCADOTECNIA	23	18	21.74	0	17	1	5
			23	18		0	17	1	5
			100.00	78.26	21.74	0.00	73.91	4.35	21.74
3250006	SI51A	ESTRATEGIAS FINANCIERAS	24	8	66.67	1	4	3	16
			24	8		1	4	3	16
			100.00	33.33	66.67	4.17	16.67	12.50	66.67
3250008	SK51A	SISTEMAS, DECISIONES E INFORMACION	22	17	22.73	7	6	4	5
			22	17		7	6	4	5
			100.00	77.27	22.73	31.82	27.27	18.18	22.73
3250009	SL51A	PLANEACION Y DESARROLLO DE LAS ORGANIZACIONES	29	23	20.69	0	21	2	6
			29	23		0	21	2	6
			100.00	79.31	20.69	0.00	72.41	6.90	20.69
TOTAL LICENCIATURA EN ADMINISTRACION			154	114	26	19	81	14	40

TOTAL DE ALUMNOS EVALUADOS CLASIFICADOS POR DIVISION, CARRERA, UEA, GRUPO, TASA DE ACREDITACION Y ESCALA DE CALIFICACIONES

TRONCO DE CARRERA DEL TRIMESTRE 14I EN EVALUACION GLOBAL

UNIDAD: KOCHIMILCO

DIVISION: CIENCIAS SOCIALES Y HUMANIDADES

NIVEL: LICENCIATURA

TURNO: MATUTINO

CLAVE UEA	GRUPO	NOMBRE	Evaluad.	Acredit.	Tasa Rep.	MB	B	S	NA
LICENCIATURA EN COMUNICACION SOCIAL									
3230005	SH01C	CINEMAT. Y PROC. CULT.-PROD. AUDIOVISUAL I	27	23	14.81	5	15	3	4
3230005	SH02C		25	24	4.00	10	13	1	1
3230005	SH03C		23	22	4.35	9	11	2	1
3230005	SH04C		26	20	23.08	3	13	4	6
			101	89		27	52	10	12
			100.00	88.12	11.88	26.73	51.49	9.90	11.88
3230006	SI01C	TELEVISION Y PROC. CULT.-PROD. AUDIOVISUAL II	21	21	0.00	21	0	0	0
3230006	SI02C		21	21	0.00	17	4	0	0
3230006	SI03C		16	15	6.25	2	11	2	1
3230006	SI04C		16	12	25.00	5	7	0	4
			74	69		45	22	2	5
			100.00	93.24	6.76	60.81	29.73	2.70	6.76
3230008	SK01CC	INVESTIGACION PARA LA COMUNICACION SOCIAL II	17	17	0.00	8	7	2	0
3230008	SK02CC		23	23	0.00	22	1	0	0
3230008	SK03CC		18	17	5.56	14	3	0	1
3230008	SK04CC		14	13	7.14	5	8	0	1
3230008	SK05CC		19	16	15.79	13	3	0	3
			91	86		62	22	2	5
			100.00	94.51	5.49	68.13	24.18	2.20	5.49
3230015	SE01C	IDEOLOGIA, PODER Y ESTRATE. DISCUR-PRODUC AUDIOV: FOTOGRAFÍA	22	22	0.00	4	16	2	0
3230015	SE02C		23	19	17.39	5	13	1	4
3230015	SE03C		24	22	8.33	12	8	2	2
3230015	SE04C		23	19	17.39	6	13	0	4
3230015	SE05C		21	18	14.29	7	8	3	3
			113	100		34	58	8	13
			100.00	88.50	11.50	30.09	51.33	7.08	11.50
3230016	SF01C	ESCRITURA Y COMUNICACION-PERIODISMO	15	15	0.00	13	2	0	0
3230016	SF02C		15	13	13.33	3	10	0	2
3230016	SF03C		15	12	20.00	0	10	2	3
3230016	SF04C		15	14	6.67	7	7	0	1
3230016	SF05C		16	12	25.00	6	4	2	4
			76	66		29	33	4	10
			100.00	86.84	13.16	38.16	43.42	5.26	13.16
3230018	SL01CC	INVESTIGACION PARA LA COMUNICACION SOCIAL III	16	15	6.25	15	0	0	1
3230018	SL02CC		17	17	0.00	17	0	0	0
3230018	SL03CC		20	20	0.00	7	13	0	0

TOTAL DE ALUMNOS EVALUADOS CLASIFICADOS POR DIVISION, CARRERA, UEA, GRUPO, TASA DE ACREDITACION Y ESCALA DE CALIFICACIONES

TRONCO DE CARRERA DEL TRIMESTRE 14I EN EVALUACION GLOBAL

UNIDAD: XOCHIMILCO

DIVISION: CIENCIAS SOCIALES Y HUMANIDADES

NIVEL: LICENCIATURA

TURNO: MATUTINO

CLAVE UEA	GRUPO	NOMBRE	Evaluad.	Acredit.	Tasa Rep.	MB	B	S	NA
3230018	SL04CC		6	6	0.00	6	0	0	0
3230018	SL05CC		21	21	0.00	18	3	0	0
			80	79		63	16	0	1
			100.00	98.75	1.25	78.75	20.00	0.00	1.25
TOTAL LICENCIATURA EN COMUNICACION SOCIAL			535	489	9	260	203	26	46

TOTAL DE ALUMNOS EVALUADOS CLASIFICADOS POR DIVISION, CARRERA, UEA, GRUPO, TASA DE ACREDITACION Y ESCALA DE CALIFICACIONES

TRONCO DE CARRERA DEL TRIMESTRE 14I EN EVALUACION GLOBAL

UNIDAD: XOCHIMILCO

DIVISION: CIENCIAS SOCIALES Y HUMANIDADES

NIVEL: LICENCIATURA

TURNO: MATUTINO

CLAVE UEA	GRUPO	NOMBRE	Evaludad.	Accredit.	Tasa Rep.	MB	B	S	NA
LICENCIATURA EN ECONOMIA									
3250011	SE01E	EL MERCADO Y LA ASIGNACION DE RECURSOS ESCASOS	24	0	100.00	0	0	0	24
3250011	SE02E		27	11	59.26	0	2	9	16
			51	11		0	2	9	40
			100.00	21.57	78.43	0.00	3.92	17.65	78.43
3250015	SI01E	DINERO Y POLITICA ECONOMICA	25	11	56.00	2	7	2	14
			25	11		2	7	2	14
			100.00	44.00	56.00	8.00	28.00	8.00	56.00
3250017	SK01E	LA ECONOMIA MUNDIAL Y EL DESARROLLO DE AMERICA LATINA	20	14	30.00	4	9	1	6
3250017	SK02E		23	9	60.87	4	5	0	14
			43	23		8	14	1	20
			100.00	53.49	46.51	18.60	32.56	2.33	46.51
3250019	SF01E	MERCADO, REGULACION E INSTITUCIONES	19	7	63.16	1	5	1	12
3250019	SF02E		19	8	57.89	3	5	0	11
			38	15		4	10	1	23
			100.00	39.47	60.53	10.53	26.32	2.63	60.53
3250021	SH01E	MACROECONOMIA Y POLITICA ECONOMICA	21	9	57.14	1	6	2	12
3250021	SH02E		18	9	50.00	0	5	4	9
			39	18		1	11	6	21
			100.00	46.15	53.85	2.56	28.21	15.38	53.85
3250022	SL01E	CRECIMIENTO Y DESARROLLO	18	7	61.11	0	7	0	11
			18	7		0	7	0	11
			100.00	38.89	61.11	0.00	38.89	0.00	61.11
TOTAL LICENCIATURA EN ECONOMIA			214	85	60	15	51	19	129

TOTAL DE ALUMNOS EVALUADOS CLASIFICADOS POR DIVISION, CARRERA, UEA, GRUPO, TASA DE ACREDITACION Y ESCALA DE CALIFICACIONES

TRONCO DE CARRERA DEL TRIMESTRE 14I EN EVALUACION GLOBAL

UNIDAD: KOCHIMILCO

DIVISION: CIENCIAS SOCIALES Y HUMANIDADES

NIVEL: LICENCIATURA

TURNO: VESPERTINO

CLAVE UEA	GRUPO	NOMBRE	Evaluad.	Acredit.	Tasa Rep.	MB	B	S	NA
LICENCIATURA EN ECONOMIA									
3250011	SE51E	EL MERCADO Y LA ASIGNACION DE RECURSOS ESCASOS	20	6	70.00	1	2	3	14
3250011	SE52E		25	16	36.00	0	12	4	9
			45	22		1	14	7	23
			100.00	48.89	51.11	2.22	31.11	15.56	51.11
3250015	SI51E	DINERO Y POLITICA ECONOMICA	25	17	32.00	5	9	3	8
			25	17		5	9	3	8
			100.00	68.00	32.00	20.00	36.00	12.00	32.00
3250017	SK51E	LA ECONOMIA MUNDIAL Y EL DESARROLLO DE AMERICA LATINA	27	9	66.67	1	8	0	18
			27	9		1	8	0	18
			100.00	33.33	66.67	3.70	29.63	0.00	66.67
3250019	SF51E	MERCADO, REGULACION E INSTITUCIONES	28	3	89.29	0	1	2	25
			28	3		0	1	2	25
			100.00	10.71	89.29	0.00	3.57	7.14	89.29
3250021	SH51E	MACROECONOMIA Y POLITICA ECONOMICA	27	17	37.04	0	14	3	10
			27	17		0	14	3	10
			100.00	62.96	37.04	0.00	51.85	11.11	37.04
3250022	SL51E	CRECIMIENTO Y DESARROLLO	10	7	30.00	3	3	1	3
			10	7		3	3	1	3
			100.00	70.00	30.00	30.00	30.00	10.00	30.00
TOTAL LICENCIATURA EN ECONOMIA			162	75	54	10	49	16	87

TOTAL DE ALUMNOS EVALUADOS CLASIFICADOS POR DIVISION, CARRERA, UEA, GRUPO, TASA DE ACREDITACION Y ESCALA DE CALIFICACIONES

TRONCO DE CARRERA DEL TRIMESTRE 14I EN EVALUACION GLOBAL

UNIDAD: KOCHIMILCO

DIVISION: CIENCIAS SOCIALES Y HUMANIDADES

NIVEL: LICENCIATURA

TURNO: MATUTINO

CLAVE UEA	GRUPO	NOMBRE	Evaludad.	Acredit.	Tasa Rep.	MB	B	S	NA
LICENCIATURA EN PSICOLOGIA									
3201026	SI01P	EXPERIENCIA Y APRENDIZAJE	20	20	0.00	8	11	1	0
3201026	SI02P		19	19	0.00	5	14	0	0
3201026	SI03P		19	12	36.84	6	6	0	7
3201026	SI04P		17	13	23.53	7	6	0	4
3201026	SI05P		16	16	0.00	10	6	0	0
			91	80		36	43	1	11
			100.00	87.91	12.09	39.56	47.25	1.10	12.09
3201058	SK01PE	SOCIEDAD, EDUCACION Y APRENDIZAJE II	23	21	8.70	14	6	1	2
3201058	SK02PE		21	20	4.76	15	5	0	1
3201058	SK03PE		21	19	9.52	14	5	0	2
			65	60		43	16	1	5
			100.00	92.31	7.69	66.15	24.62	1.54	7.69
3201059	SK01PS	INTERVEN PSICOSOCIAL:GRUPAL, INSTIT Y COMUNITA II	20	15	25.00	7	8	0	5
3201059	SK02PS		20	15	25.00	6	9	0	5
3201059	SK03PS		20	14	30.00	12	2	0	6
			60	44		25	19	0	16
			100.00	73.33	26.67	41.67	31.67	0.00	26.67
3201067	SL01PE	SOCIEDAD, EDUCACION Y APRENDIZAJE III	26	21	19.23	19	1	1	5
3201067	SL02PE		25	24	4.00	23	0	1	1
			51	45		42	1	2	6
			100.00	88.24	11.76	82.35	1.96	3.92	11.76
3201068	SL01PS	INTERVEN PSICOSOCIAL:GRUPAL INSTIT Y COMUNITA III	17	14	17.65	12	2	0	3
3201068	SL02PS		18	17	5.56	15	2	0	1
3201068	SL03PS		17	14	17.65	14	0	0	3
			52	45		41	4	0	7
			100.00	86.54	13.46	78.85	7.69	0.00	13.46
3230011	SF01P	DESARROLLO Y SOCIALIZACION I	20	18	10.00	10	7	1	2
3230011	SF02P		22	20	9.09	12	6	2	2
3230011	SF03P		21	18	14.29	16	2	0	3
3230011	SF04P		23	19	17.39	9	10	0	4
3230011	SF05P		23	23	0.00	13	10	0	0
			109	98		60	35	3	11
			100.00	89.91	10.09	55.05	32.11	2.75	10.09

TOTAL DE ALUMNOS EVALUADOS CLASIFICADOS POR DIVISION, CARRERA, UEA, GRUPO, TASA DE ACREDITACION Y ESCALA DE CALIFICACIONES

TRONCO DE CARRERA DEL TRIMESTRE 14I EN EVALUACION GLOBAL

UNIDAD: XOCHIMILCO

DIVISION: CIENCIAS SOCIALES Y HUMANIDADES

NIVEL: LICENCIATURA

TURNO: MATUTINO

CLAVE UEA	GRUPO	NOMBRE	Evaludad.	Accredit.	Tasa Rep.	MB	B	S	NA
3230013	SH01P	CONFLICTO PSIQUICO, SALUD MENTAL Y SOCIEDAD	23	18	21.74	13	5	0	5
3230013	SH02P		25	23	8.00	15	8	0	2
3230013	SH03P		28	28	0.00	16	12	0	0
3230013	SH04P		18	17	5.56	5	9	3	1
3230013	SH05P		26	23	11.54	6	17	0	3
			120	109		55	51	3	11
			100.00	90.83	9.17	45.83	42.50	2.50	9.17
3230014	SE01P	SUJETO Y CULTURA	24	23	4.17	3	11	9	1
3230014	SE02P		25	25	0.00	13	10	2	0
3230014	SE03P		19	17	10.53	8	6	3	2
3230014	SE04P		23	20	13.04	14	6	0	3
3230014	SE05P		24	20	16.67	14	6	0	4
			115	105		52	39	14	10
			100.00	91.30	8.70	45.22	33.91	12.17	8.70
TOTAL LICENCIATURA EN PSICOLOGIA			663	586	12	354	208	24	77

TOTAL DE ALUMNOS EVALUADOS CLASIFICADOS POR DIVISION, CARRERA, UEA, GRUPO, TASA DE ACREDITACION Y ESCALA DE CALIFICACIONES

TRONCO DE CARRERA DEL TRIMESTRE 14I EN EVALUACION GLOBAL

UNIDAD: XOCHIMILCO

DIVISION: CIENCIAS SOCIALES Y HUMANIDADES

NIVEL: LICENCIATURA

TURNO: VESPERTINO

CLAVE UEA	GRUPO	NOMBRE	Evaludad.	Accredit.	Tasa Rep.	MB	B	S	NA
LICENCIATURA EN PSICOLOGIA									
3201026	SI51P	EXPERIENCIA Y APRENDIZAJE	27	25	7.41	11	12	2	2
3201026	SI52P		27	25	7.41	21	4	0	2
			54	50		32	16	2	4
			100.00	92.59	7.41	59.26	29.63	3.70	7.41
3201058	SK51PE	SOCIEDAD, EDUCACION Y APRENDIZAJE II	8	7	12.50	5	2	0	1
			8	7		5	2	0	1
			100.00	87.50	12.50	62.50	25.00	0.00	12.50
3201059	SK51PS	INTERVEN PSICOSOCIAL:GRUPAL, INSTIT Y COMUNITA II	12	10	16.67	8	1	1	2
3201059	SK52PS		12	12	0.00	10	1	1	0
			24	22		18	2	2	2
			100.00	91.67	8.33	75.00	8.33	8.33	8.33
3201067	SL51PE	SOCIEDAD, EDUCACION Y APRENDIZAJE III	21	15	28.57	12	3	0	6
			21	15		12	3	0	6
			100.00	71.43	28.57	57.14	14.29	0.00	28.57
3201068	SL51PS	INTERVEN PSICOSOCIAL:GRUPAL INSTIT Y COMUNITA III	22	14	36.36	14	0	0	8
			22	14		14	0	0	8
			100.00	63.64	36.36	63.64	0.00	0.00	36.36
3230011	SF51P	DESARROLLO Y SOCIALIZACION I	23	23	0.00	11	11	1	0
3230011	SF52P		23	23	0.00	8	15	0	0
			46	46		19	26	1	0
			100.00	100.00	0.00	41.30	56.52	2.17	0.00
3230013	SH51P	CONFLICTO PSIQUICO, SALUD MENTAL Y SOCIEDAD	14	13	7.14	10	3	0	1
3230013	SH52P		20	19	5.00	6	13	0	1
			34	32		16	16	0	2
			100.00	94.12	5.88	47.06	47.06	0.00	5.88
3230014	SE51P	SUJETO Y CULTURA	25	21	16.00	11	8	2	4
3230014	SE52P		27	22	18.52	7	14	1	5
			52	43		18	22	3	9
			100.00	82.69	17.31	34.62	42.31	5.77	17.31

TOTAL DE ALUMNOS EVALUADOS CLASIFICADOS POR DIVISION, CARRERA, UEA, GRUPO, TASA DE ACREDITACION Y ESCALA DE CALIFICACIONES

TRONCO DE CARRERA DEL TRIMESTRE 14I EN EVALUACION GLOBAL

UNIDAD: XOCHIMILCO

DIVISION: CIENCIAS SOCIALES Y HUMANIDADES

NIVEL: LICENCIATURA

TURNO: VESPERTINO

CLAVE UEA	GRUPO	NOMBRE	Evaluad.	Accredit.	Tasa Rep.	MB	B	S	NA
TOTAL LICENCIATURA EN PSICOLOGIA			261	229	12	134	87	8	32

TOTAL DE ALUMNOS EVALUADOS CLASIFICADOS POR DIVISION, CARRERA, UEA, GRUPO, TASA DE ACREDITACION Y ESCALA DE CALIFICACIONES

TRONCO DE CARRERA DEL TRIMESTRE 14I EN EVALUACION GLOBAL

UNIDAD: KOCHIMILCO

DIVISION: CIENCIAS SOCIALES Y HUMANIDADES

NIVEL: LICENCIATURA

TURNO: MATUTINO

CLAVE UEA	GRUPO	NOMBRE	Evaludad.	Acredit.	Tasa Rep.	MB	B	S	NA
LICENCIATURA EN SOCIOLOGIA									
3240002	SE01S	ESTRUCTURACION DE LA SOCIEDAD CONTEMPORANEA	16	12	25.00	1	7	4	4
3240002	SE02S		18	15	16.67	2	13	0	3
3240002	SE03S		16	14	12.50	1	13	0	2
			50	41		4	33	4	9
			100.00	82.00	18.00	8.00	66.00	8.00	18.00
3240003	SF01S	SOCIEDAD Y ECONOMIA	19	15	21.05	8	7	0	4
3240003	SF02S		17	8	52.94	0	6	2	9
3240003	SF03S		18	17	5.56	8	8	1	1
			54	40		16	21	3	14
			100.00	74.07	25.93	29.63	38.89	5.56	25.93
3240005	SH01S	TRABAJO Y ORGANIZACION SOCIAL	18	18	0.00	6	12	0	0
3240005	SH02S		18	15	16.67	9	6	0	3
3240005	SH03S		18	13	27.78	4	9	0	5
			54	46		19	27	0	8
			100.00	85.19	14.81	35.19	50.00	0.00	14.81
3240006	SI01S	DESARROLLO Y ORGANIZACION RURAL	15	13	13.33	4	9	0	2
3240006	SI02S		14	10	28.57	7	3	0	4
3240006	SI03S		16	13	18.75	1	10	2	3
			45	36		12	22	2	9
			100.00	80.00	20.00	26.67	48.89	4.44	20.00
3240008	SK01S	LA CIUDAD Y SUS ACTORES SOCIALES	14	12	14.29	5	7	0	2
3240008	SK02S		12	10	16.67	4	6	0	2
3240008	SK03S		14	8	42.86	1	7	0	6
			40	30		10	20	0	10
			100.00	75.00	25.00	25.00	50.00	0.00	25.00
3240009	SL01S	SOCIOLOGIA Y SOCIEDAD	16	10	37.50	10	0	0	6
3240009	SL02S		14	11	21.43	11	0	0	3
3240009	SL03S		16	12	25.00	12	0	0	4
			46	33		33	0	0	13
			100.00	71.74	28.26	71.74	0.00	0.00	28.26
TOTAL LICENCIATURA EN SOCIOLOGIA			289	226	22	94	123	9	63

TOTAL DE ALUMNOS EVALUADOS CLASIFICADOS POR DIVISION, CARRERA, UEA, GRUPO, TASA DE ACREDITACION Y ESCALA DE CALIFICACIONES

TRONCO DE CARRERA DEL TRIMESTRE 14I EN EVALUACION GLOBAL

UNIDAD: XOCHIMILCO

DIVISION: CIENCIAS SOCIALES Y HUMANIDADES

NIVEL: LICENCIATURA

TURNO: VESPERTINO

CLAVE UEA	GRUPO	NOMBRE	Evaludad.	Accredit.	Tasa Rep.	MB	B	S	NA
LICENCIATURA EN SOCIOLOGIA									
3240002	SE51S	ESTRUCTURACION DE LA SOCIEDAD CONTEMPORANEA	25	25	0.00	2	19	4	0
			25	25		2	19	4	0
			100.00	100.00	0.00	8.00	76.00	16.00	0.00
3240003	SF51S	SOCIEDAD Y ECONOMIA	8	7	12.50	0	6	1	1
			8	7		0	6	1	1
			100.00	87.50	12.50	0.00	75.00	12.50	12.50
3240005	SH51S	TRABAJO Y ORGANIZACION SOCIAL	18	18	0.00	9	9	0	0
			18	18		9	9	0	0
			100.00	100.00	0.00	50.00	50.00	0.00	0.00
3240006	SI51S	DESARROLLO Y ORGANIZACION RURAL	19	6	68.42	4	2	0	13
			19	6		4	2	0	13
			100.00	31.58	68.42	21.05	10.53	0.00	68.42
3240008	SK51S	LA CIUDAD Y SUS ACTORES SOCIALES	22	22	0.00	7	14	1	0
			22	22		7	14	1	0
			100.00	100.00	0.00	31.82	63.64	4.55	0.00
3240009	SL51S	SOCIOLOGIA Y SOCIEDAD	16	12	25.00	12	0	0	4
			16	12		12	0	0	4
			100.00	75.00	25.00	75.00	0.00	0.00	25.00
TOTAL LICENCIATURA EN SOCIOLOGIA			108	90	17	34	50	6	18

TOTAL DE ALUMNOS EVALUADOS CLASIFICADOS POR DIVISION, CARRERA, UEA, GRUPO, TASA DE ACREDITACION Y ESCALA DE CALIFICACIONES

TRONCO DE CARRERA DEL TRIMESTRE 14I EN EVALUACION GLOBAL

UNIDAD: XOCHIMILCO

DIVISION: CIENCIAS SOCIALES Y HUMANIDADES

NIVEL: LICENCIATURA

TURNO: MATUTINO

CLAVE UEA	GRUPO	NOMBRE	Evaludad.	Accredit.	Tasa Rep.	MB	B	S	NA
POLITICA Y GESTION SOCIAL									
3260002	SE01G	ESTADO Y SOCIEDAD	11	6	45.45	2	3	1	5
3260002	SE02G		15	13	13.33	2	8	3	2
			26	19		4	11	4	7
			100.00	73.08	26.92	15.38	42.31	15.38	26.92
3260003 SF01G SISTEMA POLITICO									
3260003	SF02G		16	12	25.00	2	9	1	4
			14	9	35.71	1	7	1	5
			30	21		3	16	2	9
			100.00	70.00	30.00	10.00	53.33	6.67	30.00
3260005 SH01G ESTRUCTURA Y PROCESOS DE LA ORGANIZACION									
3260005	SH02G		15	7	53.33	2	5	0	8
			11	4	63.64	2	2	0	7
			26	11		4	7	0	15
			100.00	42.31	57.69	15.38	26.92	0.00	57.69
3260008 SK01G GESTION GUBERNAMENTAL EN MEXICO I									
3260008	SK02G		9	8	11.11	4	4	0	1
			10	9	10.00	5	3	1	1
			19	17		9	7	1	2
			100.00	89.47	10.53	47.37	36.84	5.26	10.53
3260009 SL01G GESTION GUBERNAMENTAL EN MEXICO II									
3260009	SL02G		12	11	8.33	7	4	0	1
			15	12	20.00	7	5	0	3
			27	23		14	9	0	4
			100.00	85.19	14.81	51.85	33.33	0.00	14.81
3260013 SI01G ADMINISTRACION Y GESTION PUBLICA									
			22	19	13.64	11	8	0	3
			22	19		11	8	0	3
			100.00	86.36	13.64	50.00	36.36	0.00	13.64
TOTAL POLITICA Y GESTION SOCIAL			150	110	27	45	58	7	40

IV. DIVISIÓN DE CIENCIAS BIOLÓGICAS Y DE LA SALUD

TOTAL DE ALUMNOS EVALUADOS EN LA DIVISION CIENCIAS BIOLOGICAS Y DE LA SALUD DEL TRIMESTRE 14I

CLASIFICADOS POR NIVEL, CARRERA, TASA DE NO ACREDITACION Y ESCALA DE CALIFICACIONES EN EVALUACION GLOBAL

UNIDAD: XOCHIMILCO

NIVEL: LICENCIATURA

NOMBRE DEL PLAN	Evaludad.	Acredit.	Tasa Rep.	MB	B	S	NA
TRONCO INTERDIVISIONAL							
	100.0	0.0	0.0	0.0	0.0	0.0	0.0
TRONCO DIVISIONAL							
LICENCIATURA EN BIOLOGIA	182	143	21.4	38	65	40	39
LICENCIATURA EN ENFERMERIA	112	96	14.3	29	45	22	16
LICENCIATURA EN ESTOMATOLOGIA	142	121	14.8	43	59	19	21
QUIMICA FARMACEUTICA BIOLOGICA	247	220	10.9	81	102	37	27
MEDICINA VETERINARIA Y ZOOTECNIA	230	178	22.6	39	84	55	52
LICENCIATURA EN AGRONOMIA	204	142	30.4	32	68	42	62
LICENCIATURA EN MEDICINA	145	131	9.7	78	39	14	14
LICENCIATURA EN NUTRICION HUMANA	136	118	13.2	48	55	15	18
	1398	1149		388	517	244	249
	100.0	82.2	17.8	27.8	37.0	17.5	17.8
TRONCO DE CARRERA							
LICENCIATURA EN BIOLOGIA	436	391	10.3	112	183	96	45
LICENCIATURA EN ENFERMERIA	316	299	5.4	127	125	47	17
LICENCIATURA EN ESTOMATOLOGIA	466	406	12.9	197	168	41	60
QUIMICA FARMACEUTICA BIOLOGICA	960	767	20.1	252	324	191	193
MEDICINA VETERINARIA Y ZOOTECNIA	548	455	17.0	86	198	171	93
LICENCIATURA EN AGRONOMIA	364	323	11.3	81	201	41	41
LICENCIATURA EN MEDICINA	780	708	9.2	439	225	44	72
LICENCIATURA EN NUTRICION HUMANA	354	335	5.4	164	146	25	19
	4224	3684		1458	1570	656	540
	100.0	87.2	12.8	34.5	37.2	15.5	12.8
	5622	4833		1846	2087	900	789
	100.0	86.0	14.0	32.8	37.1	16.0	14.0

EVALUACIÓN GLOBAL 14/I DIVISIÓN C.B.S. ALUMNOS DEL TRONCO DE CARRERA

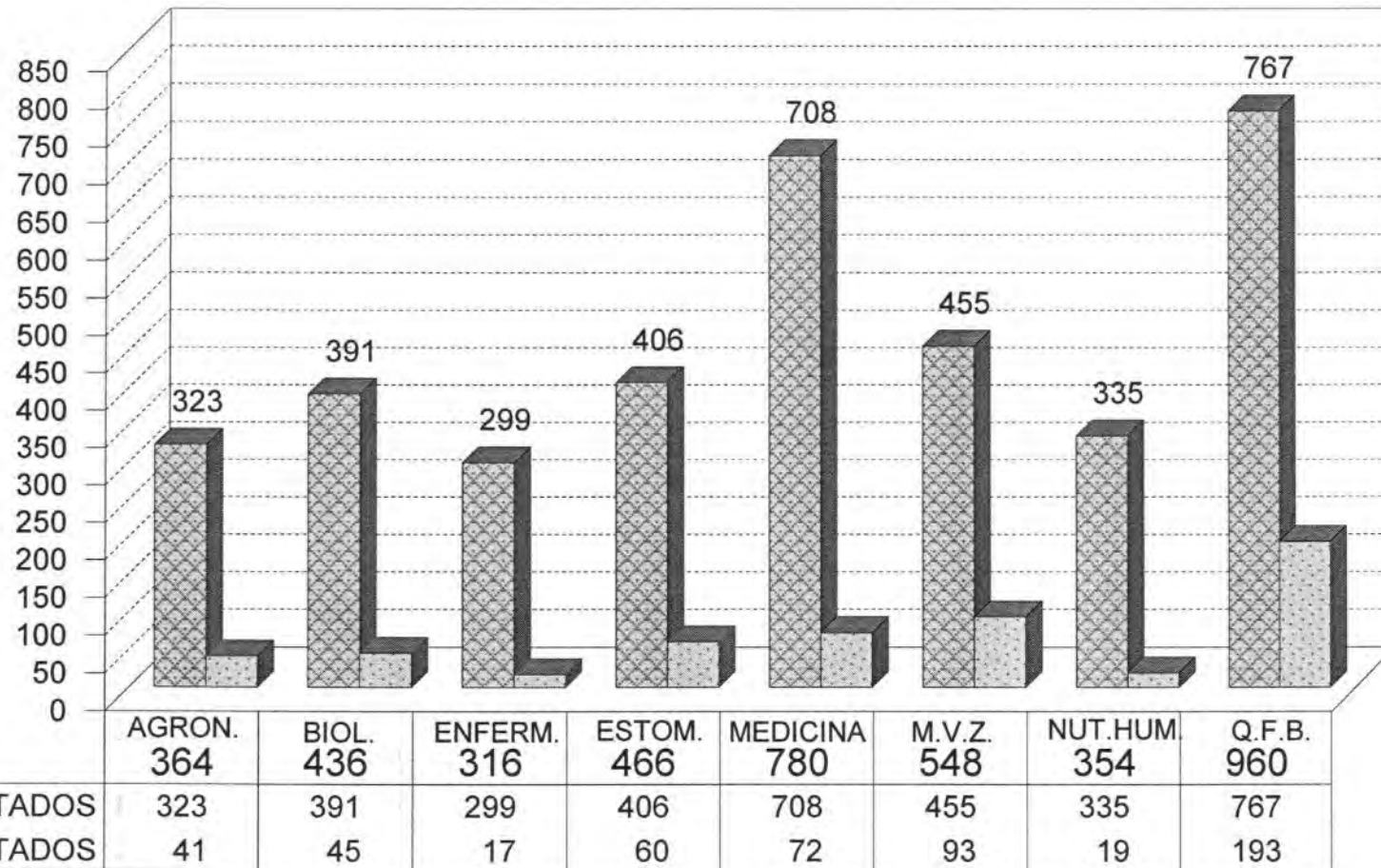

ACREDITADOS
 NO ACREDITADOS

Fuente: Archivos C.S.E. UAM-X
Sección de Estadística Escolar

CLASIFICADOS POR CARRERA.

EVALUACIÓN GLOBAL 14/I DIVISIÓN C.B.S. ALUMNOS DEL TRONCO DE CARRERA

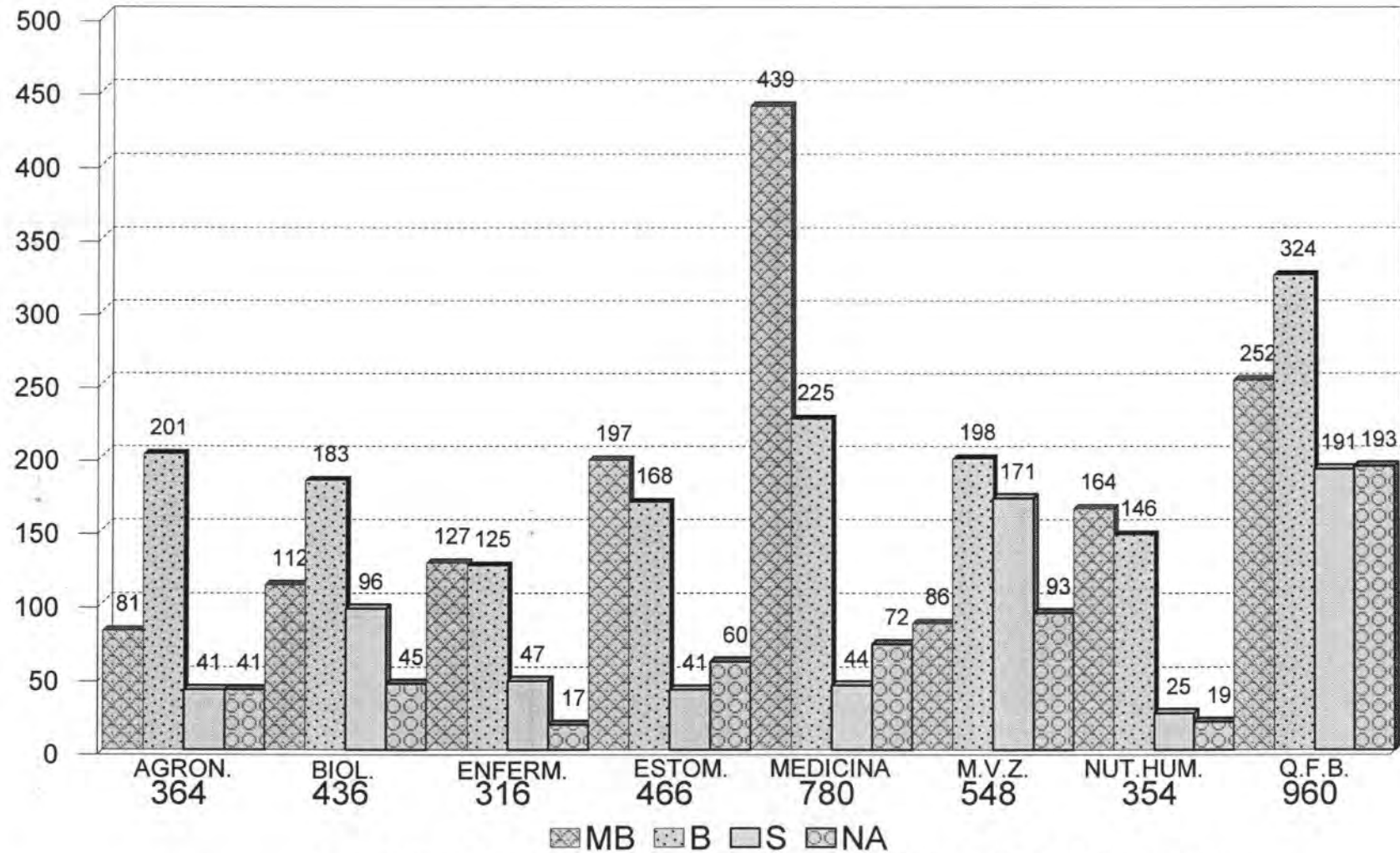

CLASIFICADOS POR CARRERA Y ESCALA DE CALIFICACIÓN.

Fuente: Archivos C.S.E. UAM-X
Sección de Estadística Escolar

TOTAL DE ALUMNOS EVALUADOS CLASIFICADOS POR DIVISION, CARRERA, UEA, GRUPO, TASA DE ACREDITACION Y ESCALA DE CALIFICACIONES

TRONCO DE CARRERA DEL TRIMESTRE 14I EN EVALUACION GLOBAL

UNIDAD: XOCHIMILCO

DIVISION: CIENCIAS BIOLÓGICAS Y DE LA SALUD

NIVEL: LICENCIATURA

TURNO: MATUTINO

CLAVE UEA	GRUPO	NOMBRE	Evaludad.	Acredit.	Tasa Rep.	MB	B	S	NA
LICENCIATURA EN AGRONOMIA									
3340001	BD01A	LA SUSTENTABILIDAD DE LOS SISTEMAS AGRICOLAS	17	15	11.76	2	10	3	2
3340001	BD02A		17	15	11.76	7	7	1	2
			34	30		9	17	4	4
			100.00	88.24	11.76	26.47	50.00	11.76	11.76
3340002	BE01A	INTERACCIONES BIOTICAS EN LOS SISTEMAS AGRICOLAS	23	21	8.70	3	10	8	2
3340002	BE02A		23	21	8.70	5	10	6	2
			46	42		8	20	14	4
			100.00	91.30	8.70	17.39	43.48	30.43	8.70
3340003	BF01A	EL MEDIO FISICO PRODUCTIVO DE LOS SISTEMAS AGRICOLAS	24	16	33.33	5	9	2	8
3340003	BF02A		21	20	4.76	4	16	0	1
			45	36		9	25	2	9
			100.00	80.00	20.00	20.00	55.56	4.44	20.00
3340004	BG01A	SEL. DE EST. TECAS. Y SU REL. CON NIV. DE PROD. E IMP. AMB	20	11	45.00	0	10	1	9
			20	11		0	10	1	9
			100.00	55.00	45.00	0.00	50.00	5.00	45.00
3340005	BH01A	MANEJO SUSTBLE. DEL POT. PROD. DE LOS GENOT. EN LOS SIST. A.	24	21	12.50	19	1	1	3
3340005	BH02A		23	23	0.00	13	9	1	0
3340005	BH03A		21	19	9.52	0	14	5	2
			68	63		32	24	7	5
			100.00	92.65	7.35	47.06	35.29	10.29	7.35
3340006	BI01A	ESTRATEGIAS PARA LA PROTECCION VEGETAL EN LOS SIST. AGRIC.	23	21	8.70	4	13	4	2
3340006	BI02A		22	22	0.00	3	19	0	0
			45	43		7	32	4	2
			100.00	95.56	4.44	15.56	71.11	8.89	4.44
3340007	BJ01A	INNOVACION TECNOLOGICA EN LA AGRICULTURA	28	28	0.00	4	16	8	0
			28	28		4	16	8	0
			100.00	100.00	0.00	14.29	57.14	28.57	0.00
3340008	BK01A	GESTION DE LA CALIDAD E INOCUIDAD DE LOS PRODS. AGRICOLAS	26	25	3.85	6	19	0	1

TOTAL DE ALUMNOS EVALUADOS CLASIFICADOS POR DIVISION, CARRERA, UEA, GRUPO, TASA DE ACREDITACION Y ESCALA DE CALIFICACIONES

TRONCO DE CARRERA DEL TRIMESTRE 14I EN EVALUACION GLOBAL

UNIDAD: XOCHIMILCO

DIVISION: CIENCIAS BIOLÓGICAS Y DE LA SALUD

NIVEL: LICENCIATURA

TURNO: MATUTINO

CLAVE UEA	GRUPO	NOMBRE	Evaludad.	Accredit.	Tasa Rep.	MB	B	S	NA
3340008	BK02A		25	24	4.00	3	21	0	1
			51	49		9	40	0	2
			100.00	96.08	3.92	17.65	78.43	0.00	3.92
3340009	BL01A	GESTION DE LA EMPRESA AGRICOLA	27	21	22.22	3	17	1	6
			27	21		3	17	1	6
			100.00	77.78	22.22	11.11	62.96	3.70	22.22
TOTAL LICENCIATURA EN AGRONOMIA			364	323	11	81	201	41	41

TOTAL DE ALUMNOS EVALUADOS CLASIFICADOS POR DIVISION, CARRERA, UEA, GRUPO, TASA DE ACREDITACION Y ESCALA DE CALIFICACIONES

TRONCO DE CARRERA DEL TRIMESTRE 14I EN EVALUACION GLOBAL

UNIDAD: XOCHIMILCO

DIVISION: CIENCIAS BIOLOGICAS Y DE LA SALUD

NIVEL: LICENCIATURA

TURNO: MATUTINO

CLAVE UEA	GRUPO	NOMBRE	Evaludad.	Accredit.	Tasa Rep.	MB	B	S	NA
LICENCIATURA EN BIOLOGIA									
3330001	BD01B	BIODIVERSIDAD Y RECURSOS NATURALES	20	17	15.00	1	7	9	3
3330001	BD02B		16	8	50.00	0	4	4	8
			36	25		1	11	13	11
			100.00	69.44	30.56	2.78	30.56	36.11	30.56
3330002	BE01B	HISTORIAS DE VIDA	21	21	0.00	5	9	7	0
3330002	BE02B		14	11	21.43	0	6	5	3
3330002	BE03B		18	16	11.11	3	2	11	2
3330002	BE04B		21	20	4.76	4	12	4	1
			74	68		12	29	27	6
			100.00	91.89	8.11	16.22	39.19	36.49	8.11
3330003	BF01B	PLAGAS Y ENFERMEDADES DE UN RECURSO NATURAL	22	21	4.55	7	12	2	1
3330003	BF02B		19	19	0.00	11	6	2	0
3330003	BF03B		22	17	22.73	4	8	5	5
			63	57		22	26	9	6
			100.00	90.48	9.52	34.92	41.27	14.29	9.52
3330004	BG01B	CICLOS BIOGEOQUIMICOS	10	10	0.00	6	4	0	0
3330004	BG02B		9	9	0.00	9	0	0	0
			19	19		15	4	0	0
			100.00	100.00	0.00	78.95	21.05	0.00	0.00
3330005	BH01B	PRODUCCION PRIMARIA	18	16	11.11	2	8	6	2
3330005	BH02B		23	23	0.00	23	0	0	0
			41	39		25	8	6	2
			100.00	95.12	4.88	60.98	19.51	14.63	4.88
3330006	BI01B	PRODUCCION SECUNDARIA	27	26	3.70	10	14	2	1
3330006	BI02B		24	22	8.33	3	16	3	2
			51	48		13	30	5	3
			100.00	94.12	5.88	25.49	58.82	9.80	5.88
3330007	BJ01B	ANALISIS DE COMUNIDADES	17	17	0.00	1	8	8	0
3330007	BJ02B		22	21	4.55	8	11	2	1
			39	38		9	19	10	1
			100.00	97.44	2.56	23.08	48.72	25.64	2.56
3330008	BK01B	ANALISIS DE SISTEMAS ECOLOGICOS	25	25	0.00	3	20	2	0
3330008	BK02B		24	20	16.67	2	12	6	4

TOTAL DE ALUMNOS EVALUADOS CLASIFICADOS POR DIVISION, CARRERA, UEA, GRUPO, TASA DE ACREDITACION Y ESCALA DE CALIFICACIONES

TRONCO DE CARRERA DEL TRIMESTRE 14I EN EVALUACION GLOBAL

UNIDAD: XOCHIMILCO

DIVISION: CIENCIAS BIOLÓGICAS Y DE LA SALUD

NIVEL: LICENCIATURA

TURNO: MATUTINO

CLAVE UEA	GRUPO	NOMBRE	Evaluad.	Accredit.	Tasa Rep.	MB	B	S	NA
3330008	BK03B		22	10	54.55	6	4	0	12
			71	55		11	36	8	16
			100.00	77.46	22.54	15.49	50.70	11.27	22.54
3330009	BL01B	ANALISIS Y PLANEACION AMBIENTAL	14	14	0.00	0	11	3	0
3330009	BL02B		15	15	0.00	2	7	6	0
3330009	BL03B		13	13	0.00	2	2	9	0
			42	42		4	20	18	0
			100.00	100.00	0.00	9.52	47.62	42.86	0.00
TOTAL LICENCIATURA EN BIOLOGIA			436	391	10	112	183	96	45

TOTAL DE ALUMNOS EVALUADOS CLASIFICADOS POR DIVISION, CARRERA, UEA, GRUPO, TASA DE ACREDITACION Y ESCALA DE CALIFICACIONES

TRONCO DE CARRERA DEL TRIMESTRE 14I EN EVALUACION GLOBAL

UNIDAD: XOCHIMILCO

DIVISION: CIENCIAS BIOLÓGICAS Y DE LA SALUD

NIVEL: LICENCIATURA

TURNO: MATUTINO

CLAVE UEA	GRUPO	NOMBRE	Evaludad.	Acredit.	Tasa Rep.	MB	B	S	NA
LICENCIATURA EN ENFERMERIA									
3350001	BD01E	EL HOMBRE Y SU MEDIO EXTERNO	11	10	9.09	3	5	2	1
			11	10		3	5	2	1
			100.00	90.91	9.09	27.27	45.45	18.18	9.09
3350002	BE01E	EL HOMBRE Y SU MEDIO INTERNO (E)	16	15	6.25	5	7	3	1
3350002	BE02E		17	17	0.00	10	7	0	0
3350002	BE03E		15	15	0.00	5	7	3	0
			48	47		20	21	6	1
			100.00	97.92	2.08	41.67	43.75	12.50	2.08
3350003	BF01E	PROCESO DE REPRODUCCION	19	17	10.53	14	3	0	2
3350003	BF02E		17	17	0.00	2	11	4	0
			36	34		16	14	4	2
			100.00	94.44	5.56	44.44	38.89	11.11	5.56
3350004	BG01E	PROCESO DE CREC. Y DESARROLO EN EL INFANTE Y PRE-ESCOLAR	28	26	7.14	0	2	24	2
			28	26		0	2	24	2
			100.00	92.86	7.14	0.00	7.14	85.71	7.14
3350005	BH01E	PROCESO DE CREC. Y DESARROLLO EN EL ESCOLAR Y ADOLESCENTE	18	16	11.11	0	15	1	2
3350005	BH02E		17	17	0.00	13	4	0	0
3350005	BH03E		17	17	0.00	10	6	1	0
			52	50		23	25	2	2
			100.00	96.15	3.85	44.23	48.08	3.85	3.85
3350006	BI01E	SALUD Y PRODUCTIVIDAD EN EL MEDIO URBANO Y SUBURBANO	19	16	15.79	0	11	5	3
3350006	BI02E		17	13	23.53	7	4	2	4
			36	29		7	15	7	7
			100.00	80.56	19.44	19.44	41.67	19.44	19.44
3350007	BJ01E	SALUD Y PRODUCTIVIDAD EN EL MEDIO RURAL	16	16	0.00	2	12	2	0
			16	16		2	12	2	0
			100.00	100.00	0.00	12.50	75.00	12.50	0.00
3350008	BK01E	RECURSOS HUMANOS EN ENFERMERIA. FORMACION	22	22	0.00	21	1	0	0
3350008	BK02E		23	22	4.35	12	10	0	1
3350008	BK03E		24	24	0.00	19	5	0	0

TOTAL DE ALUMNOS EVALUADOS CLASIFICADOS POR DIVISION, CARRERA, UEA, GRUPO, TASA DE ACREDITACION Y ESCALA DE CALIFICACIONES

TRONCO DE CARRERA DEL TRIMESTRE 14I EN EVALUACION GLOBAL

UNIDAD: XOCHIMILCO

DIVISION: CIENCIAS BIOLÓGICAS Y DE LA SALUD

NIVEL: LICENCIATURA

TURNO: MATUTINO

CLAVE UEA	GRUPO	NOMBRE	Evaluad.	Accredit.	Tasa Rep.	MB	B	S	NA
			69	68		52	16	0	1
			100.00	98.55	1.45	75.36	23.19	0.00	1.45
3350009	BL01E	RECURSOS HUMANOS EN ENFERMERIA. ADMINISTRACION	20	19	5.00	4	15	0	1
			20	19		4	15	0	1
			100.00	95.00	5.00	20.00	75.00	0.00	5.00
TOTAL LICENCIATURA EN ENFERMERIA			316	299	5	127	125	47	17

TOTAL DE ALUMNOS EVALUADOS CLASIFICADOS POR DIVISION, CARRERA, UEA, GRUPO, TASA DE ACREDITACION Y ESCALA DE CALIFICACIONES

TRONCO DE CARRERA DEL TRIMESTRE 14I EN EVALUACION GLOBAL

UNIDAD: XOCHIMILCO

DIVISION: CIENCIAS BIOLÓGICAS Y DE LA SALUD

NIVEL: LICENCIATURA

TURNO: MATUTINO

CLAVE UEA	GRUPO	NOMBRE	Evaludad.	Acredit.	Tasa Rep.	MB	B	S	NA
LICENCIATURA EN ESTOMATOLOGIA									
3301033	BF010	DENTICION PRIM UNIDAD FISIOLÓGICA DE LA OCLUSION	23	13	43.48	2	7	4	10
			23	13		2	7	4	10
			100.00	56.52	43.48	8.70	30.43	17.39	43.48
3301052	BI010	INTEGRA DEL APARATO ESTOMATOGNATICO:FAC BIOLÓGICOS	17	14	17.65	6	5	3	3
3301052	BI020		26	26	0.00	13	11	2	0
			43	40		19	16	5	3
			100.00	93.02	6.98	44.19	37.21	11.63	6.98
3301060	BJ010	INTEGRA DEL APARATO ESTOMATOGNATICO: FAC SOCIALES	21	12	42.86	2	8	2	9
			21	12		2	8	2	9
			100.00	57.14	42.86	9.52	38.10	9.52	42.86
3301061	BE010	EL HOMBRE Y SU MEDIO INTERNO (O)	14	14	0.00	13	1	0	0
3301061	BE020		20	20	0.00	11	9	0	0
3301061	BE030		18	18	0.00	14	3	1	0
			52	52		38	13	1	0
			100.00	100.00	0.00	73.08	25.00	1.92	0.00
3301070	BK010	MODELOS DE SERVICIO EN ESTOMA EN LA PRAC PRIVADA	25	25	0.00	18	5	2	0
3301070	BK020		20	14	30.00	5	7	2	6
			45	39		23	12	4	6
			100.00	86.67	13.33	51.11	26.67	8.89	13.33
3301075	BL010	MODELOS DE SERV EN ESTOMA EN PRAC ESTATAL Y PARAES	19	18	5.26	2	15	1	1
3301075	BL020		19	19	0.00	11	7	1	0
			38	37		13	22	2	1
			100.00	97.37	2.63	34.21	57.89	5.26	2.63
3301079	BG010	CRECIMIENTO Y DESARROLLO PRENATAL	23	23	0.00	18	4	1	0
3301079	BG020		29	27	6.90	12	15	0	2
			52	50		30	19	1	2
			100.00	96.15	3.85	57.69	36.54	1.92	3.85
3301083	BH010	CRECIMIENTO Y DESARROLLO ESCOLAR	22	22	0.00	8	14	0	0

TOTAL DE ALUMNOS EVALUADOS CLASIFICADOS POR DIVISION, CARRERA, UEA, GRUPO, TASA DE ACREDITACION Y ESCALA DE CALIFICACIONES

TRONCO DE CARRERA DEL TRIMESTRE 14I EN EVALUACION GLOBAL

UNIDAD: XOCHIMILCO

DIVISION: CIENCIAS BIOLÓGICAS Y DE LA SALUD

NIVEL: LICENCIATURA

TURNO: MATUTINO

CLAVE UEA	GRUPO	NOMBRE	Evaludad.	Accredit.	Tasa Rep.	MB	B	S	NA
3301083	BH020		18	18	0.00	11	7	0	0
			40	40		19	21	0	0
			100.00	100.00	0.00	47.50	52.50	0.00	0.00
TOTAL LICENCIATURA EN ESTOMATOLOGIA			314	283	10	146	118	19	31

TOTAL DE ALUMNOS EVALUADOS CLASIFICADOS POR DIVISION, CARRERA, UEA, GRUPO, TASA DE ACREDITACION Y ESCALA DE CALIFICACIONES

TRONCO DE CARRERA DEL TRIMESTRE 14I EN EVALUACION GLOBAL

UNIDAD: XOCHIMILCO

DIVISION: CIENCIAS BIOLÓGICAS Y DE LA SALUD

NIVEL: LICENCIATURA

TURNO: VESPERTINO

CLAVE UEA	GRUPO	NOMBRE	Evaludad.	Accredit.	Tasa Rep.	MB	B	S	NA
LICENCIATURA EN ESTOMATOLOGIA									
3301019	BD510	SALUD BUCAL	16	8	50.00	1	4	3	8
			16	8		1	4	3	8
			100.00	50.00	50.00	6.25	25.00	18.75	50.00
3301033	BF510	DENTICION PRIM UNIDAD FISIOLÓGICA DE LA OCLUSION	9	8	11.11	1	4	3	1
			9	8		1	4	3	1
			100.00	88.89	11.11	11.11	44.44	33.33	11.11
3301052	BI510	INTEGRA DEL APARATO ESTOMATOGNATICO:FAC BIOLÓGICOS	26	20	23.08	0	8	12	6
			26	20		0	8	12	6
			100.00	76.92	23.08	0.00	30.77	46.15	23.08
3301061	BE510	EL HOMBRE Y SU MEDIO INTERNO (O)	18	17	5.56	2	14	1	1
			18	17		2	14	1	1
			100.00	94.44	5.56	11.11	77.78	5.56	5.56
3301070	BK510	MODELOS DE SERVICIO EN ESTOMA EN LA PRAC PRIVADA	30	30	0.00	19	9	2	0
			30	30		19	9	2	0
			100.00	100.00	0.00	63.33	30.00	6.67	0.00
3301075	BL510	MODELOS DE SERV EN ESTOMA EN PRAC ESTATAL Y PARAES	15	15	0.00	13	1	1	0
			15	15		13	1	1	0
			100.00	100.00	0.00	86.67	6.67	6.67	0.00
3301079	BG510	CRECIMIENTO Y DESARROLLO PRENATAL	21	8	61.90	2	6	0	13
			21	8		2	6	0	13
			100.00	38.10	61.90	9.52	28.57	0.00	61.90
3301083	BH510	CRECIMIENTO Y DESARROLLO ESCOLAR	17	17	0.00	13	4	0	0
			17	17		13	4	0	0
			100.00	100.00	0.00	76.47	23.53	0.00	0.00
TOTAL LICENCIATURA EN ESTOMATOLOGIA			152	123	19	51	50	22	29

TOTAL DE ALUMNOS EVALUADOS CLASIFICADOS POR DIVISION, CARRERA, UEA, GRUPO, TASA DE ACREDITACION Y ESCALA DE CALIFICACIONES

TRONCO DE CARRERA DEL TRIMESTRE 14I EN EVALUACION GLOBAL

UNIDAD: XOCHIMILCO

DIVISION: CIENCIAS BIOLÓGICAS Y DE LA SALUD

NIVEL: LICENCIATURA

TURNO: MATUTINO

CLAVE UEA	GRUPO	NOMBRE	Evaludad.	Acredit.	Tasa Rep.	MB	B	S	NA
LICENCIATURA EN MEDICINA									
3301027	BE01M	EL HOMBRE Y SU MEDIO INTERNO (M)	20	12	40.00	8	4	0	8
3301027	BE02M		22	15	31.82	8	5	2	7
3301027	BE03M		21	10	52.38	10	0	0	11
3301027	BE04M		22	17	22.73	7	10	0	5
			85	54		33	19	2	31
			100.00	63.53	36.47	38.82	22.35	2.35	36.47
3301034	BF01M	REPRODUCCION	18	15	16.67	7	8	0	3
3301034	BF02M		16	15	6.25	14	1	0	1
3301034	BF03M		17	17	0.00	9	8	0	0
			51	47		30	17	0	4
			100.00	92.16	7.84	58.82	33.33	0.00	7.84
3301043	BG01M	CRECIMIENTO Y DESARROLLO DEL INFANTE Y DEL PRE-ESCOLAR	18	18	0.00	6	10	2	0
			18	18		6	10	2	0
			100.00	100.00	0.00	33.33	55.56	11.11	0.00
3301049	BH01M	CRECIMIENTO Y DESARROLLO DEL ESC Y DEL ADOLESCENTE	20	20	0.00	5	13	2	0
3301049	BH02M		23	23	0.00	19	4	0	0
3301049	BH03M		19	19	0.00	2	16	1	0
			62	62		26	33	3	0
			100.00	100.00	0.00	41.94	53.23	4.84	0.00
3350010	BI01M	ATENCION INTEGRAL DEL ADULTO I	24	24	0.00	3	18	3	0
3350010	BI02M		23	23	0.00	13	10	0	0
			47	47		16	28	3	0
			100.00	100.00	0.00	34.04	59.57	6.38	0.00
3350011	BJ01M	ATENCION INTEGRAL DEL ADULTO II	6	5	16.67	3	2	0	1
			6	5		3	2	0	1
			100.00	83.33	16.67	50.00	33.33	0.00	16.67
3350012	BK01M	ATENCION INTEGRAL DEL ADULTO III	26	26	0.00	23	3	0	0
3350012	BK02M		25	25	0.00	21	3	1	0
3350012	BK03M		25	23	8.00	3	17	3	2
3350012	BK04M		25	24	4.00	15	8	1	1
			101	98		62	31	5	3
			100.00	97.03	2.97	61.39	30.69	4.95	2.97

TOTAL DE ALUMNOS EVALUADOS CLASIFICADOS POR DIVISION, CARRERA, UEA, GRUPO, TASA DE ACREDITACION Y ESCALA DE CALIFICACIONES

TRONCO DE CARRERA DEL TRIMESTRE 14I EN EVALUACION GLOBAL

UNIDAD: XOCHIMILCO

DIVISION: CIENCIAS BIOLÓGICAS Y DE LA SALUD

NIVEL: LICENCIATURA

TURNO: MATUTINO

CLAVE UEA	GRUPO	NOMBRE	Evaludad.	Acredit.	Tasa Rep.	MB	B	S	NA
3350013	BL01M	ATENCION INTEGRAL DE URGENCIAS MEDICAS Y QUIRURGICAS	25	25	0.00	22	2	1	0
3350013	BL02M		24	24	0.00	24	0	0	0
3350013	BL03M		23	23	0.00	22	1	0	0
			72	72		68	3	1	0
			100.00	100.00	0.00	94.44	4.17	1.39	0.00
3350033	BA01MM	INTRODUCCION A LA MEDICINA: MORFOFISIOLOGIA I	6	4	33.33	0	0	4	2
			6	4		0	0	4	2
			100.00	66.67	33.33	0.00	0.00	66.67	33.33
3350034	BB01MM	INTRODUCCION A LA MEDICINA: MORFOFISIOLOGIA II	21	19	9.52	8	10	1	2
3350034	BB02MM		21	17	19.05	6	8	3	4
3350034	BB03MM		19	14	26.32	3	7	4	5
3350034	BB04MM		21	15	28.57	5	3	7	6
			82	65		22	28	15	17
			100.00	79.27	20.73	26.83	34.15	18.29	20.73
3350036	BD01M	EL HOMBRE Y SU AMBIENTE	25	18	28.00	6	8	4	7
			25	18		6	8	4	7
			100.00	72.00	28.00	24.00	32.00	16.00	28.00
3350037	BM01M	ATENCION CLINICA INTEGRAL I	37	36	2.70	36	0	0	1
3350037	BM02M		35	35	0.00	29	5	1	0
3350037	BM03M		38	38	0.00	29	7	2	0
			110	109		94	12	3	1
			100.00	99.09	0.91	85.45	10.91	2.73	0.91
3350038	BN01M	ATENCION CLINICA INTEGRAL II	26	26	0.00	20	5	1	0
3350038	BN02M		28	28	0.00	26	2	0	0
			54	54		46	7	1	0
			100.00	100.00	0.00	85.19	12.96	1.85	0.00
TOTAL LICENCIATURA EN MEDICINA			719	653	9	412	198	43	66

TOTAL DE ALUMNOS EVALUADOS CLASIFICADOS POR DIVISION, CARRERA, UEA, GRUPO, TASA DE ACREDITACION Y ESCALA DE CALIFICACIONES

TRONCO DE CARRERA DEL TRIMESTRE 14I EN EVALUACION GLOBAL

UNIDAD: XOCHIMILCO

DIVISION: CIENCIAS BIOLÓGICAS Y DE LA SALUD

NIVEL: LICENCIATURA

TURNO: VESPERTINO

CLAVE UEA	GRUPO	NOMBRE	Evaluad.	Acredit.	Tasa Rep.	ME	B	S	NA
LICENCIATURA EN MEDICINA									
3350035	BC51MF	INTRODUCCION A LA MEDICINA: FARMACOLOGIA	22	21	4.55	6	15	0	1
3350035	BC52MF		19	18	5.26	11	7	0	1
3350035	BC53MF		20	16	20.00	10	5	1	4
			61	55		27	27	1	6
			100.00	90.16	9.84	44.26	44.26	1.64	9.84
TOTAL LICENCIATURA EN MEDICINA									
			61	55	10	27	27	1	6

TOTAL DE ALUMNOS EVALUADOS CLASIFICADOS POR DIVISION, CARRERA, UEA, GRUPO, TASA DE ACREDITACION Y ESCALA DE CALIFICACIONES

TRONCO DE CARRERA DEL TRIMESTRE 14I EN EVALUACION GLOBAL

UNIDAD: XOCHIMILCO

DIVISION: CIENCIAS BIOLÓGICAS Y DE LA SALUD

NIVEL: LICENCIATURA

TURNO: MATUTINO

CLAVE UEA	GRUPO	NOMBRE	Evaludad.	Acredit.	Tasa Rep.	MB	B	S	NA
MEDICINA VETERINARIA Y ZOOTECNIA									
3301023	BE01V	RECURSOS FORRAJEROS	20	15	25.00	0	2	13	5
3301023	BE02V		29	28	3.45	6	12	10	1
3301023	BE03V		26	21	19.23	1	6	14	5
3301023	BE04V		23	20	13.04	0	6	14	3
			98	84		7	26	51	14
			100.00	85.71	14.29	7.14	26.53	52.04	14.29
3301037	BD01V	TENENCIA DE LA TIERRA/EL ANIMAL PRODUC Y SU AMBIEN	15	4	73.33	0	1	3	11
3301037	BD02V		21	19	9.52	6	8	5	2
3301037	BD03V		15	14	6.67	0	8	6	1
			51	37		6	17	14	14
			100.00	72.55	27.45	11.76	33.33	27.45	27.45
3301038	BF01V	SUBPROD DE ORIG VEGET Y ANIM/NVAS FUENTES DE PROT	16	8	50.00	2	4	2	8
3301038	BF02V		26	25	3.85	4	11	10	1
3301038	BF03V		24	16	33.33	3	9	4	8
			66	49		9	24	16	17
			100.00	74.24	25.76	13.64	36.36	24.24	25.76
3301044	BG01V	EQUILIBRIO DE LOS NUTRIENTES PARA RUMIANTES	18	4	77.78	0	2	2	14
3301044	BG02V		28	26	7.14	1	13	12	2
			46	30		1	15	14	16
			100.00	65.22	34.78	2.17	32.61	30.43	34.78
3301045	BH01V	EQUILIBRIO DE LOS NUTRIENTES PARA MONOGASTRICOS	17	17	0.00	6	7	4	0
3301045	BH02V		28	26	7.14	0	15	11	2
3301045	BH03V		19	19	0.00	7	10	2	0
			64	62		13	32	17	2
			100.00	96.88	3.13	20.31	50.00	26.56	3.13
3301046	BI01V	EQUILIBRIO PARA LOS NUTRIENTES PARA AVES COMERCIA	21	19	9.52	3	9	7	2
3301046	BI02V		22	17	22.73	1	6	10	5
3301046	BI03V		19	18	5.26	6	7	5	1
			62	54		10	22	22	8
			100.00	87.10	12.90	16.13	35.48	35.48	12.90
3301062	BJ01V	REPROD DE MAMIFEROS E INSEMINACIÓN ARTIFICIAL	19	14	26.32	2	4	8	5
3301062	BJ02V		17	2	88.24	1	0	1	15

TOTAL DE ALUMNOS EVALUADOS CLASIFICADOS POR DIVISION, CARRERA, UEA, GRUPO, TASA DE ACREDITACION Y ESCALA DE CALIFICACIONES

TRONCO DE CARRERA DEL TRIMESTRE 14I EN EVALUACION GLOBAL

UNIDAD: XOCHIMILCO

DIVISION: CIENCIAS BIOLÓGICAS Y DE LA SALUD

NIVEL: LICENCIATURA

TURNO: MATUTINO

CLAVE UEA	GRUPO	NOMBRE	Evaludad.	Acredit.	Tasa Rep.	MB	B	S	NA
3301062	BJ03V		22	22	0.00	4	12	6	0
			58	38		7	16	15	20
			100.00	65.52	34.48	12.07	27.59	25.86	34.48
3301063	BK01V	PRODUCCION DE CARNE	21	20	4.76	8	8	4	1
3301063	BK02V		22	22	0.00	1	13	8	0
3301063	BK03V		19	18	5.26	7	7	4	1
			62	60		16	28	16	2
			100.00	96.77	3.23	25.81	45.16	25.81	3.23
3301064	BL01V	PRODUCCION DE LECHE	22	22	0.00	11	8	3	0
3301064	BL02V		19	19	0.00	6	10	3	0
			41	41		17	18	6	0
			100.00	100.00	0.00	41.46	43.90	14.63	0.00
TOTAL MEDICINA VETERINARIA Y ZOOTECNIA			548	455	17	86	198	171	93

TOTAL DE ALUMNOS EVALUADOS CLASIFICADOS POR DIVISION, CARRERA, UEA, GRUPO, TASA DE ACREDITACION Y ESCALA DE CALIFICACIONES

TRONCO DE CARRERA DEL TRIMESTRE 14I EN EVALUACION GLOBAL

UNIDAD: XOCHIMILCO

DIVISION: CIENCIAS BIOLÓGICAS Y DE LA SALUD

NIVEL: LICENCIATURA

TURNO: MATUTINO

CLAVE UEA	GRUPO	NOMBRE	Evaludad.	Accredit.	Tasa Rep.	MB	B	S	NA
LICENCIATURA EN NUTRICION HUMANA									
3350017	BD01N	ALIMENTACION DEL INDIVIDUO SANO	24	23	4.17	10	7	6	1
3350017	BD02N		15	12	20.00	1	7	4	3
			39	35		11	14	10	4
			100.00	89.74	10.26	28.21	35.90	25.64	10.26
3350018	BE01N	EVALUACION DEL ESTADO DE NUTRICION DE LOS GRUPOS HUMANOS	19	18	5.26	10	8	0	1
3350018	BE02N		19	18	5.26	17	1	0	1
			38	36		27	9	0	2
			100.00	94.74	5.26	71.05	23.68	0.00	5.26
3350019	BF01N	NUTRICION, GENERO Y SALUD REPRODUCTIVA	19	19	0.00	5	12	2	0
3350019	BF02N		19	18	5.26	6	10	2	1
			38	37		11	22	4	1
			100.00	97.37	2.63	28.95	57.89	10.53	2.63
3350020	BG01N	NUTRICION EN LAS ETAPAS TEMPRANAS DE LA VIDA	23	21	8.70	5	16	0	2
			23	21		5	16	0	2
			100.00	91.30	8.70	21.74	69.57	0.00	8.70
3350021	BH01N	NUTRICION, CRECIM. Y DESARR. EN LA ETAPA ESC. Y ADOLESCENTE	25	21	16.00	5	14	2	4
3350021	BH02N		28	28	0.00	3	23	2	0
			53	49		8	37	4	4
			100.00	92.45	7.55	15.09	69.81	7.55	7.55
3350022	BI01N	NUTRICION Y SALUD DE LA POBLACION ADULTA	29	27	6.90	15	7	5	2
3350022	BI02N		29	28	3.45	25	3	0	1
			58	55		40	10	5	3
			100.00	94.83	5.17	68.97	17.24	8.62	5.17
3350023	BJ01N	NUTRICION DE LA POBLACION MAYOR DE SESENTA AÑOS	12	11	8.33	5	6	0	1
3350023	BJ02N		19	19	0.00	10	9	0	0
			31	30		15	15	0	1
			100.00	96.77	3.23	48.39	48.39	0.00	3.23
3350024	BK01N	POLIT. ALIMENTARIAS Y PROGRAMAS DE ALIMENTACION Y NUTRICION	19	19	0.00	19	0	0	0
3350024	BK02N		13	12	7.69	12	0	0	1
			32	31		31	0	0	1
			100.00	96.88	3.13	96.88	0.00	0.00	3.13

TOTAL DE ALUMNOS EVALUADOS CLASIFICADOS POR DIVISION, CARRERA, UEA, GRUPO, TASA DE ACREDITACION Y ESCALA DE CALIFICACIONES

TRONCO DE CARRERA DEL TRIMESTRE 14I EN EVALUACION GLOBAL

UNIDAD: XOCHIMILCO

DIVISION: CIENCIAS BIOLÓGICAS Y DE LA SALUD

NIVEL: LICENCIATURA

TURNO: MATUTINO

CLAVE UEA	GRUPO	NOMBRE	Evaludad.	Acredit.	Tasa Rep.	MB	B	S	NA
3350025	BLO1N	MANEJO NUTRICIO INTEGRAL	10	9	10.00	3	6	0	1
3350025	BLO2N		12	12	0.00	0	10	2	0
			22	21		3	16	2	1
			100.00	95.45	4.55	13.64	72.73	9.09	4.55
3350026	BM01N	CONTROL SANITARIO Y SERVICIOS DE ALIMENTOS	20	20	0.00	13	7	0	0
			20	20		13	7	0	0
			100.00	100.00	0.00	65.00	35.00	0.00	0.00
TOTAL LICENCIATURA EN NUTRICION HUMANA			354	335	5	164	146	25	19

TOTAL DE ALUMNOS EVALUADOS CLASIFICADOS POR DIVISION, CARRERA, UEA, GRUPO, TASA DE ACREDITACION Y ESCALA DE CALIFICACIONES

TRONCO DE CARRERA DEL TRIMESTRE 14I EN EVALUACION GLOBAL

UNIDAD: XOCHIMILCO

DIVISION: CIENCIAS BIOLÓGICAS Y DE LA SALUD

NIVEL: LICENCIATURA

TURNO: MATUTINO

CLAVE UEA	GRUPO	NOMBRE	Evaludad.	Acredit.	Tasa Rep.	MB	B	S	NA
QUIMICA FARMACEUTICA BIOLOGICA									
3360010	BB01QE	ESTADISTICA	29	27	6.90	1	19	7	2
3360010	BB02QE		30	29	3.33	20	5	4	1
3360010	BB03QE		29	28	3.45	13	10	5	1
			88	84		34	34	16	4
			100.00	95.45	4.55	38.64	38.64	18.18	4.55
MATEMÁTICAS									
3360011	BB01QM		31	26	16.13	8	13	5	5
3360011	BB02QM		27	18	33.33	4	7	7	9
3360011	BB03QM		29	13	55.17	9	2	2	16
3360011	BB04QM		18	16	11.11	2	4	10	2
			105	73		23	26	24	32
			100.00	69.52	30.48	21.90	24.76	22.86	30.48
QUÍMICA									
3360012	BC01QQ		33	18	45.45	2	2	14	15
3360012	BC02QQ		37	24	35.14	2	8	14	13
			70	42		4	10	28	28
			100.00	60.00	40.00	5.71	14.29	40.00	40.00
REACTIVIDAD DE COMPUESTOS ORGÁNICOS DE INTERÉS FARMACÉUTICO									
3360013	BD01Q		16	6	62.50	0	2	4	10
3360013	BD02Q		16	12	25.00	1	5	6	4
3360013	BD03Q		17	12	29.41	2	4	6	5
			49	30		3	11	16	19
			100.00	61.22	38.78	6.12	22.45	32.65	38.78
OBTENCIÓN DE MATERIAS PRIMAS PARA LA PRODUCCIÓN DE MEDICAMEN									
3360014	BE01Q		25	17	32.00	3	8	6	8
3360014	BE02Q		26	12	53.85	0	3	9	14
3360014	BE03Q		19	11	42.11	0	5	6	8
			70	40		3	16	21	30
			100.00	57.14	42.86	4.29	22.86	30.00	42.86
EVAL. DE MATERIAS PRIMAS PARA LA PRODUC. DE MEDICAMENTOS									
3360015	BF01Q		24	19	20.83	3	11	5	5
3360015	BF02Q		23	14	39.13	0	7	7	9
			47	33		3	18	12	14
			100.00	70.21	29.79	6.38	38.30	25.53	29.79
LOS FÁRMACOS COMO MODIFICADORES DE FUNCIONES BIOLÓGICAS									
3360016	BG01Q		24	24	0.00	7	11	6	0
3360016	BG02Q		18	10	44.44	2	5	3	8

TOTAL DE ALUMNOS EVALUADOS CLASIFICADOS POR DIVISION, CARRERA, UEA, GRUPO, TASA DE ACREDITACION Y ESCALA DE CALIFICACIONES

TRONCO DE CARRERA DEL TRIMESTRE 14I EN EVALUACION GLOBAL

UNIDAD: XOCHIMILCO

DIVISION: CIENCIAS BIOLÓGICAS Y DE LA SALUD

NIVEL: LICENCIATURA

TURNO: MATUTINO

CLAVE UEA	GRUPO	NOMBRE	Evaludad.	Accredit.	Tasa Rep.	MB	B	S	NA
			42	34		9	16	9	8
			100.00	80.95	19.05	21.43	38.10	21.43	19.05
3360017	BH01Q	DISEÑO Y OBTENCIÓN DE MEDICAMENTOS DE CALIDAD	22	22	0.00	7	12	3	0
3360017	BH02Q		19	16	15.79	2	13	1	3
			41	38		9	25	4	3
			100.00	92.68	7.32	21.95	60.98	9.76	7.32
3360018	BI01Q	EVALUACIÓN DE LA CALIDAD DE LOS MEDICAMENTOS	28	28	0.00	0	19	9	0
			28	28	0.00	0	19	9	0
			100.00	100.00	0.00	0.00	67.86	32.14	0.00
3360019	BJ01Q	PREVENCIÓN Y CONTROL DE LA PROPAGACIÓN MICROBIANA	18	18	0.00	8	9	1	0
3360019	BJ02Q		19	19	0.00	16	3	0	0
			37	37		24	12	1	0
			100.00	100.00	0.00	64.86	32.43	2.70	0.00
3360020	BK01Q	OBTENCIÓN DE METABOLITOS DE INTERÉS INDUSTRIAL PARA LA SALUD	18	17	5.56	8	8	1	1
3360020	BK02Q		18	18	0.00	14	4	0	0
			36	35		22	12	1	1
			100.00	97.22	2.78	61.11	33.33	2.78	2.78
3360022	BL01Q	TECNOLOGÍAS MOLECULARES PARA EL DIAG. Y LA TERAPÉUTICA	10	10	0.00	7	2	1	0
			10	10	0.00	7	2	1	0
			100.00	100.00	0.00	70.00	20.00	10.00	0.00
3360024	BL01Q	EVALUACION BIOFARMACÉUTICA	10	6	40.00	2	4	0	4
			10	6	40.00	2	4	0	4
			100.00	60.00	40.00	20.00	40.00	0.00	40.00
3360025	BL01Q	ANÁLISIS INSTRUMENTAL APLICADO	8	8	0.00	1	5	2	0
			8	8	0.00	1	5	2	0
			100.00	100.00	0.00	12.50	62.50	25.00	0.00
TOTAL QUIMICA FARMACEUTICA BIOLOGICA			641	498	22	144	210	144	143

TOTAL DE ALUMNOS EVALUADOS CLASIFICADOS POR DIVISION, CARRERA, UEA, GRUPO, TASA DE ACREDITACION Y ESCALA DE CALIFICACIONES

TRONCO DE CARRERA DEL TRIMESTRE 14I EN EVALUACION GLOBAL

UNIDAD: XOCHIMILCO

DIVISION: CIENCIAS BIOLÓGICAS Y DE LA SALUD

NIVEL: LICENCIATURA

TURNO: VESPERTINO

CLAVE UEA	GRUPO	NOMBRE	Evaludad.	Acredit.	Tasa Rep.	MB	B	S	NA
QUIMICA FARMACEUTICA BIOLOGICA									
3360010	BB51QE	ESTADISTICA	21	18	14.29	0	13	5	3
3360010	BB52QE		24	22	8.33	0	15	7	2
			45	40		0	28	12	5
			100.00	88.89	11.11	0.00	62.22	26.67	11.11
3360011 BB51QM MATEMÁTICAS									
3360011	BB52QM		22	22	0.00	18	3	1	0
			22	21	4.55	14	7	0	1
			44	43		32	10	1	1
			100.00	97.73	2.27	72.73	22.73	2.27	2.27
3360012 BC51QQ QUÍMICA									
3360012	BC52QQ		27	26	3.70	19	5	2	1
			25	21	16.00	19	2	0	4
			52	47		38	7	2	5
			100.00	90.38	9.62	73.08	13.46	3.85	9.62
3360013 BD51Q REACTIVIDAD DE COMPUESTOS ORGÁNICOS DE INTERÉS FARMACÉUTICO									
			13	11	15.38	1	7	3	2
			13	11		1	7	3	2
			100.00	84.62	15.38	7.69	53.85	23.08	15.38
3360014 BE51Q OBTENCIÓN DE MATERIAS PRIMAS PARA LA PRODUCCIÓN DE MEDICAMEN									
			28	13	53.57	0	6	7	15
			28	13		0	6	7	15
			100.00	46.43	53.57	0.00	21.43	25.00	53.57
3360015 BF51Q EVAL. DE MATERIAS PRIMAS PARA LA PRODUC. DE MEDICAMENTOS									
			9	9	0.00	5	4	0	0
			9	9		5	4	0	0
			100.00	100.00	0.00	55.56	44.44	0.00	0.00
3360016 BG51Q LOS FÁRMACOS COMO MODIFICADORES DE FUNCIONES BIOLÓGICAS									
			29	27	6.90	11	15	1	2
			29	27		11	15	1	2
			100.00	93.10	6.90	37.93	51.72	3.45	6.90
3360017 BH51Q DISEÑO Y OBTENCIÓN DE MEDICAMENTOS DE CALIDAD									
			26	15	42.31	2	8	5	11
			26	15		2	8	5	11
			100.00	57.69	42.31	7.69	30.77	19.23	42.31

TOTAL DE ALUMNOS EVALUADOS CLASIFICADOS POR DIVISION, CARRERA, UEA, GRUPO, TASA DE ACREDITACION Y ESCALA DE CALIFICACIONES

TRONCO DE CARRERA DEL TRIMESTRE 14I EN EVALUACION GLOBAL

UNIDAD: XOCHIMILCO

DIVISION: CIENCIAS BIOLÓGICAS Y DE LA SALUD

NIVEL: LICENCIATURA

TURNO: VESPERTINO

CLAVE UEA	GRUPO	NOMBRE	Evaludad.	Acredit.	Tasa Rep.	MB	B	S	NA
3360018	BI51Q	EVALUACIÓN DE LA CALIDAD DE LOS MEDICAMENTOS	9	9	0.00	6	3	0	0
			9	9		6	3	0	0
			100.00	100.00	0.00	66.67	33.33	0.00	0.00
3360019	BJ51Q	PREVENCIÓN Y CONTROL DE LA PROPAGACIÓN MICROBIANA	16	14	12.50	6	5	3	2
			16	14		6	5	3	2
			100.00	87.50	12.50	37.50	31.25	18.75	12.50
3360020	BK51Q	OBTENCIÓN DE METABOLITOS DE INTERÉS INDUSTRIAL PARA LA SALUD	25	21	16.00	5	12	4	4
			25	21		5	12	4	4
			100.00	84.00	16.00	20.00	48.00	16.00	16.00
3360021	BL51Q	ASEGURAMIENTO DE LA CALIDAD EN LA INDUSTRIA QUÍMICO FARMACEÚ	23	20	13.04	2	9	9	3
			23	20		2	9	9	3
			100.00	86.96	13.04	8.70	39.13	39.13	13.04
TOTAL QUIMICA FARMACEUTICA BIOLOGICA			319	269	16	108	114	47	50

V. DIVISIÓN DE CIENCIAS Y ARTES PARA EL DISEÑO

TOTAL DE ALUMNOS EVALUADOS EN LA DIVISION CIENCIAS Y ARTES PARA EL DISEÑO DEL TRIMESTRE 14I
CLASIFICADOS POR NIVEL, CARRERA, TASA DE NO ACREDITACION Y ESCALA DE CALIFICACIONES EN EVALUACION GLOBAL

UNIDAD: XOCHIMILCO

NIVEL: LICENCIATURA

NOMBRE DEL PLAN	Evaludad.	Acredit.	Tasa Rep.	MB	B	S	NA
TRONCO INTERDIVISIONAL							
	100.0	0.0	0.0	0.0	0.0	0.0	0.0
TRONCO DIVISIONAL							
LICENCIATURA EN ARQUITECTURA	239	201	15.9	133	55	13	38
DISEÑO DE LA COMUNICACION GRAFICA	104	92	11.5	59	26	7	12
LICENCIATURA EN DISEÑO INDUSTRIAL	113	92	18.6	58	30	4	21
LICENCIATURA EN PLANEACION TERRITORIAL	112	84	25.0	42	35	7	28
	568	469		292	146	31	99
	100.0	82.6	17.4	51.4	25.7	5.5	17.4
TRONCO DE CARRERA							
LICENCIATURA EN ARQUITECTURA	613	296	51.7	157	109	30	317
DISEÑO DE LA COMUNICACION GRAFICA	313	258	17.6	153	97	8	55
LICENCIATURA EN DISEÑO INDUSTRIAL	274	64	76.6	51	13	0	210
LICENCIATURA EN PLANEACION TERRITORIAL	207	145	30.0	36	98	11	62
	1407	763		397	317	49	644
	100.0	54.2	45.8	28.2	22.5	3.5	45.8
	1975	1232		689	463	80	743
	100.0	62.4	37.6	34.9	23.4	4.1	37.6

EVALUACIÓN GLOBAL 14/I DIVISIÓN C.A.D. ALUMNOS DEL TRONCO DE CARRERA.

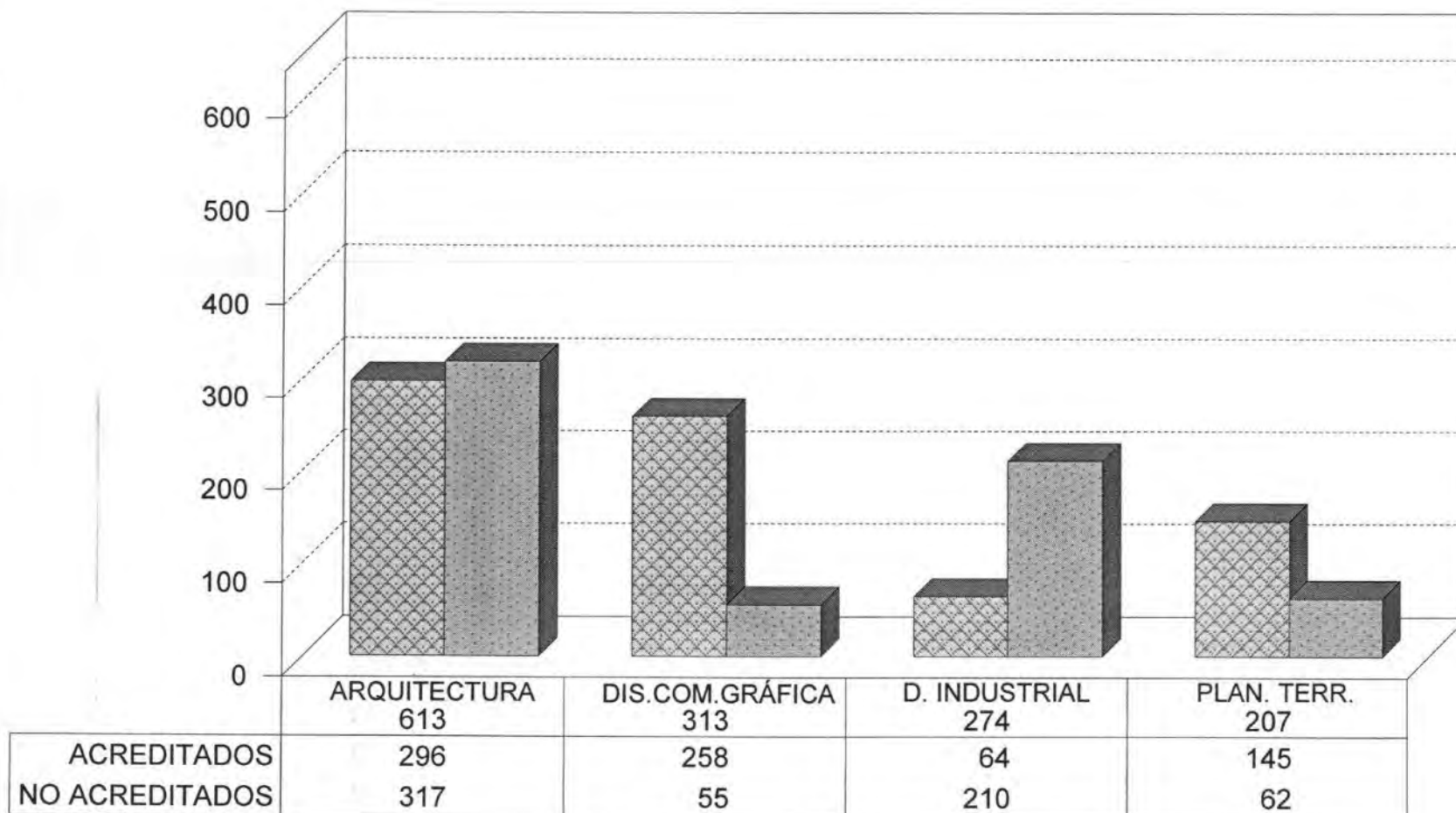

ACREDITADOS
 NO ACREDITADOS
CLASIFICADOS POR CARRERA.

Fuente: Archivos C.S.E UAM-X
Sección de Estadística Escolar

EVALUACIÓN GLOBAL 14/I DIVISIÓN C.A.D. ALUMNOS DEL TRONCO DE CARRERA.

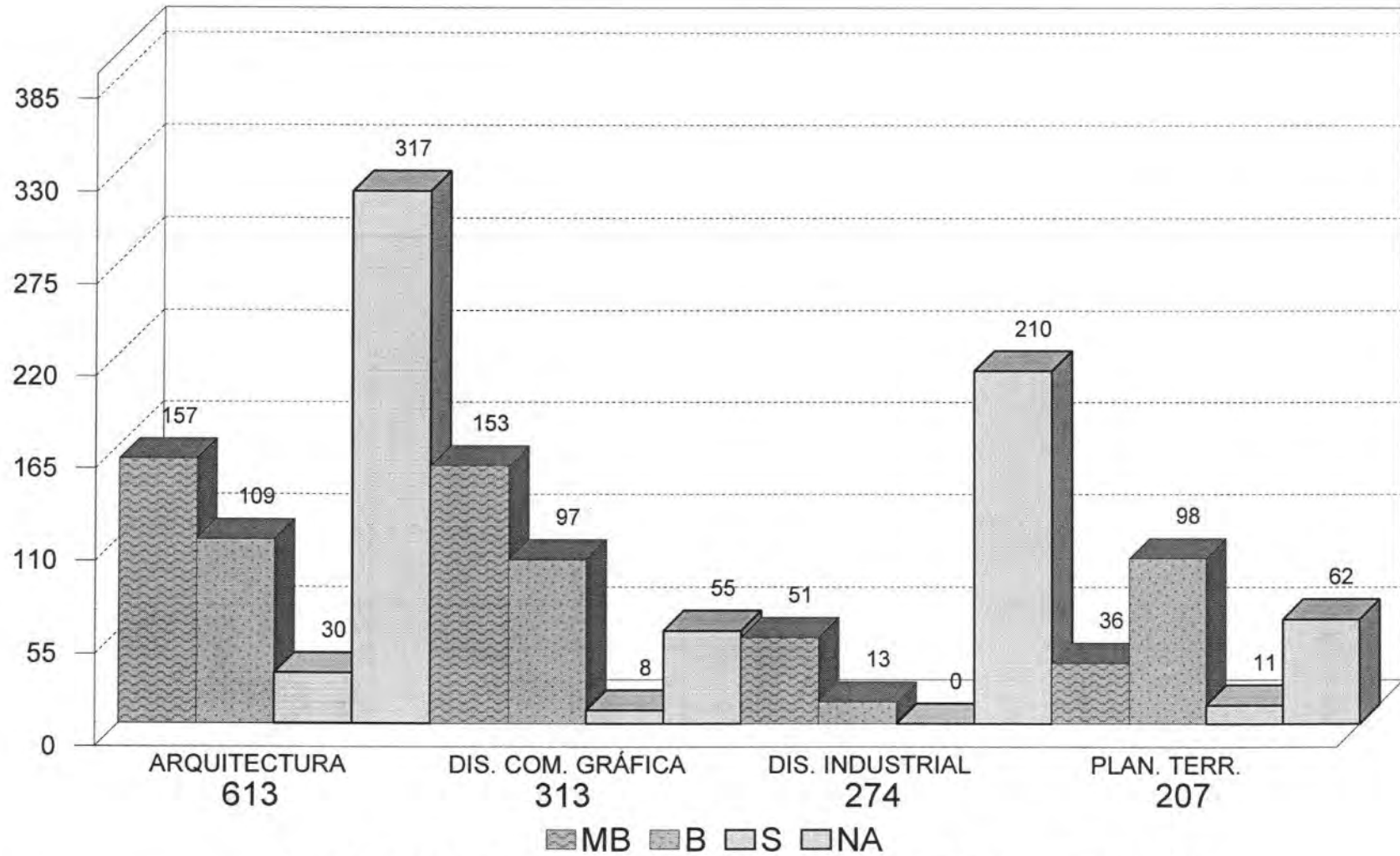

CLASIFICADOS POR CARRERA Y ESCALA DE CALIFICACIÓN.

Fuente: Archivos C.S.E. UAM-X
Sección de Estadística Escolar

TOTAL DE ALUMNOS EVALUADOS CLASIFICADOS POR DIVISION, CARRERA, UEA, GRUPO, TASA DE ACREDITACION Y ESCALA DE CALIFICACIONES

TRONCO DE CARRERA DEL TRIMESTRE 14I EN EVALUACION GLOBAL

UNIDAD: KOCHIMILCO

DIVISION: CIENCIAS Y ARTES PARA EL DISEÑO

NIVEL: LICENCIATURA

TURNO: MATUTINO

CLAVE UEA	GRUPO	NOMBRE	Evaludad.	Acredit.	Tasa Rep.	MB	B	S	NA
LICENCIATURA EN ARQUITECTURA									
3400002	AE01A	HOMBRE Y ESPACIO ARQUITECTONICO	24	18	25.00	10	5	3	6
3400002	AE02A		26	12	53.85	9	3	0	14
3400002	AE03A		26	4	84.62	2	1	1	22
			76	34		21	9	4	42
			100.00	44.74	55.26	27.63	11.84	5.26	55.26
3400010	AF01A	ESPACIO ARQUITECTONICO Y DESARROLLO	25	17	32.00	2	8	7	8
3400010	AF02A		20	6	70.00	3	3	0	14
3400010	AF03A		21	6	71.43	4	1	1	15
3400010	AF04A		25	2	92.00	2	0	0	23
			91	31		11	12	8	60
			100.00	34.07	65.93	12.09	13.19	8.79	65.93
3400014	AH01A	MATERIALIZACION DE LA ARQUITECTURA I	30	9	70.00	1	6	2	21
3400014	AH02A		25	16	36.00	0	7	9	9
			55	25		1	13	11	30
			100.00	45.45	54.55	1.82	23.64	20.00	54.55
3400018	AI01A	MATERIALIZACION DE LA ARQUITECTURA II	16	10	37.50	10	0	0	6
3400018	AI02A		32	7	78.13	4	3	0	25
3400018	AI03A		39	38	2.56	23	15	0	1
			87	55		37	18	0	32
			100.00	63.22	36.78	42.53	20.69	0.00	36.78
3400030	AK01A	DESARROLLO DE ESPACIOS ARQUITECTONICOS II	19	19	0.00	11	8	0	0
3400030	AK02A		25	24	4.00	15	9	0	1
3400030	AK03A		25	22	12.00	18	4	0	3
			69	65		44	21	0	4
			100.00	94.20	5.80	63.77	30.43	0.00	5.80
3400034	AL01A	DESARROLLO DE ESPACIOS ARQUITECTONICOS III	33	11	66.67	3	8	0	22
3400034	AL02A		35	0	100.00	0	0	0	35
3400034	AL03A		22	18	18.18	17	0	1	4
3400034	AL04A		17	0	100.00	0	0	0	17
			107	29		20	8	1	78
			100.00	27.10	72.90	18.69	7.48	0.93	72.90
TOTAL LICENCIATURA EN ARQUITECTURA			485	239	51	134	81	24	246

TOTAL DE ALUMNOS EVALUADOS CLASIFICADOS POR DIVISION, CARRERA, UEA, GRUPO, TASA DE ACREDITACION Y ESCALA DE CALIFICACIONES

TRONCO DE CARRERA DEL TRIMESTRE 14I EN EVALUACION GLOBAL

UNIDAD: KOCHIMILCO

DIVISION: CIENCIAS Y ARTES PARA EL DISENO

NIVEL: LICENCIATURA

TURNO: VESPERTINO

CLAVE UEA	GRUPO	NOMBRE	Evaludad.	Accredit.	Tasa Rep.	MB	B	S	NA
LICENCIATURA EN ARQUITECTURA									
3400002	AE51A	HOMBRE Y ESPACIO ARQUITECTONICO	12	5	58.33	1	3	1	7
3400002	AE52A		22	10	54.55	8	2	0	12
			34	15		9	5	1	19
			100.00	44.12	55.88	26.47	14.71	2.94	55.88
3400010	AF51A	ESPACIO ARQUITECTONICO Y DESARROLLO	10	6	40.00	2	1	3	4
3400010	AF52A		14	9	35.71	6	1	2	5
			24	15		8	2	5	9
			100.00	62.50	37.50	33.33	8.33	20.83	37.50
3400014	AH51A	MATERIALIZACION DE LA ARQUITECTURA I	22	2	90.91	2	0	0	20
			22	2		2	0	0	20
			100.00	9.09	90.91	9.09	0.00	0.00	90.91
3400018	AI51A	MATERIALIZACION DE LA ARQUITECTURA II	20	1	95.00	0	1	0	19
			20	1		0	1	0	19
			100.00	5.00	95.00	0.00	5.00	0.00	95.00
3400030	AK51A	DESARROLLO DE ESPACIOS ARQUITECTONICOS II	4	0	100.00	0	0	0	4
			4	0		0	0	0	4
			100.00	0.00	100.00	0.00	0.00	0.00	100.00
3400034	AL51A	DESARROLLO DE ESPACIOS ARQUITECTONICOS III	24	24	0.00	4	20	0	0
			24	24		4	20	0	0
			100.00	100.00	0.00	16.67	83.33	0.00	0.00
TOTAL LICENCIATURA EN ARQUITECTURA			128	57	55	23	28	6	71

TOTAL DE ALUMNOS EVALUADOS CLASIFICADOS POR DIVISION, CARRERA, UEA, GRUPO, TASA DE ACREDITACION Y ESCALA DE CALIFICACIONES

TRONCO DE CARRERA DEL TRIMESTRE 14I EN EVALUACION GLOBAL

UNIDAD: KOCHIMILCO

DIVISION: CIENCIAS Y ARTES PARA EL DISEÑO

NIVEL: LICENCIATURA

TURNO: MATUTINO

CLAVE UEA	GRUPO	NOMBRE	Evaludad.	Acredit.	Tasa Rep.	MB	B	S	NA
DISEÑO DE LA COMUNICACION GRAFICA									
3400004	AE01G	HOMBRE Y COMUNICACION GRAFICA	29	26	10.34	25	1	0	3
3400004	AE02G		31	28	9.68	14	14	0	3
			60	54		39	15	0	6
			100.00	90.00	10.00	65.00	25.00	0.00	10.00
3400012	AF01G	LENGUAJE VISUAL Y MEDIOS TECNICOS	27	27	0.00	15	12	0	0
3400012	AF02G		29	28	3.45	11	16	1	1
			56	55		26	28	1	1
			100.00	98.21	1.79	46.43	50.00	1.79	1.79
3400039	AH01G	LENGUAJE DE LA COMUNICACION GRAFICA II	26	14	46.15	14	0	0	12
3400039	AH02G		21	16	23.81	13	3	0	5
			47	30		27	3	0	17
			100.00	63.83	36.17	57.45	6.38	0.00	36.17
3400040	AI01G	LENGUAJE DE LA COMUNICACION GRAFICA III	24	23	4.17	4	14	5	1
3400040	AI02G		19	18	5.26	4	14	0	1
			43	41		8	28	5	2
			100.00	95.35	4.65	18.60	65.12	11.63	4.65
3400042	AK01G	DESARROLLO DE LA COMUNICACION GRAFICA II	15	12	20.00	7	5	0	3
3400042	AK02G		8	4	50.00	2	2	0	4
3400042	AK03G		29	24	17.24	12	11	1	5
			52	40		21	18	1	12
			100.00	76.92	23.08	40.38	34.62	1.92	23.08
3400043	AL01G	DESARROLLO DE LA COMUNICACION GRAFICA III	22	13	40.91	10	3	0	9
3400043	AL02G		14	8	42.86	8	0	0	6
3400043	AL03G		19	17	10.53	14	2	1	2
			55	38		32	5	1	17
			100.00	69.09	30.91	58.18	9.09	1.82	30.91
TOTAL DISEÑO DE LA COMUNICACION GRAFICA			313	258	18	153	97	8	55

TOTAL DE ALUMNOS EVALUADOS CLASIFICADOS POR DIVISION, CARRERA, UEA, GRUPO, TASA DE ACREDITACION Y ESCALA DE CALIFICACIONES

TRONCO DE CARRERA DEL TRIMESTRE 14I EN EVALUACION GLOBAL

UNIDAD: XOCHIMILCO

DIVISION: CIENCIAS Y ARTES PARA EL DISENO

NIVEL: LICENCIATURA

TURNO: MATUTINO

CLAVE UEA	GRUPO	NOMBRE	Evaludad.	Accredit.	Tasa Rep.	MB	B	S	NA
LICENCIATURA EN DISEÑO INDUSTRIAL									
3400045	AE01I	DISEÑO, PRODUCCION IND. Y RACIONALIZACION DE LOS MERCADOS	24	1	95.83	1	0	0	23
3400045	AE02I		25	7	72.00	7	0	0	18
3400045	AE03I		27	4	85.19	1	3	0	23
			76	12		9	3	0	64
			100.00	15.79	84.21	11.84	3.95	0.00	84.21
3400046	AF01I	DISEÑO INDUSTRIAL, CIENCIA Y TECNOLOGIA	19	0	100.00	0	0	0	19
3400046	AF02I		18	2	88.89	1	1	0	16
			37	2		1	1	0	35
			100.00	5.41	94.59	2.70	2.70	0.00	94.59
3400048	AH01I	DISEÑO INDUSTRIAL Y ADECUACION PARA EL CAMBIO TECNOLÓGICO	30	4	86.67	4	0	0	26
3400048	AH02I		30	12	60.00	10	2	0	18
			60	16		14	2	0	44
			100.00	26.67	73.33	23.33	3.33	0.00	73.33
3400049	AI01I	DISEÑO INDUSTRIAL E INNOVACION PARA EL CAMBIO TECNOLÓGICO	13	0	100.00	0	0	0	13
3400049	AI02I		12	4	66.67	3	1	0	8
			25	4		3	1	0	21
			100.00	16.00	84.00	12.00	4.00	0.00	84.00
3400051	AK01I	PLANEACION, DISEÑO INDUSTRIAL Y DESARROLLO SOCIAL II	28	13	53.57	9	4	0	15
3400051	AK02I		26	12	53.85	10	2	0	14
			54	25		19	6	0	29
			100.00	46.30	53.70	35.19	11.11	0.00	53.70
3400061	AL01I	PLANEACION, DISEÑO INDUSTRIAL Y DESARROLLO SOCIAL III	11	3	72.73	3	0	0	8
3400061	AL02I		11	2	81.82	2	0	0	9
			22	5		5	0	0	17
			100.00	22.73	77.27	22.73	0.00	0.00	77.27
TOTAL LICENCIATURA EN DISEÑO INDUSTRIAL			274	64	77	51	13	0	210

TOTAL DE ALUMNOS EVALUADOS CLASIFICADOS POR DIVISION, CARRERA, UEA, GRUPO, TASA DE ACREDITACION Y ESCALA DE CALIFICACIONES

TRONCO DE CARRERA DEL TRIMESTRE 14I EN EVALUACION GLOBAL

UNIDAD: XOCHIMILCO

DIVISION: CIENCIAS Y ARTES PARA EL DISENO

NIVEL: LICENCIATURA

TURNO: MATUTINO

CLAVE UEA	GRUPO	NOMBRE	Evaludad.	AcREDIT.	Tasa Rep.	MB	B	S	NA
LICENCIATURA EN PLANEACION TERRITORIAL									
3400053	AE01P	DESARROLLO REGIONAL	20	19	5.00	8	9	2	1
3400053	AE02P		19	10	47.37	4	5	1	9
			39	29		12	14	3	10
			100.00	74.36	25.64	30.77	35.90	7.69	25.64
3400054	AF01P	ASENTAMIENTOS RURALES	19	16	15.79	1	15	0	3
3400054	AF02P		16	13	18.75	2	8	3	3
			35	29		3	23	3	6
			100.00	82.86	17.14	8.57	65.71	8.57	17.14
3400056	AH01P	ESPAC. URB. PARA LA PROD., INTER. Y CIRC. DE BIENES Y SERV.	30	9	70.00	3	6	0	21
			30	9		3	6	0	21
			100.00	30.00	70.00	10.00	20.00	0.00	70.00
3400057	AI01P	ESPACIO URBANO PARA LA REPRODUCCION SOCIAL	20	16	20.00	7	9	0	4
3400057	AI02P		24	24	0.00	2	20	2	0
			44	40		9	29	2	4
			100.00	90.91	9.09	20.45	65.91	4.55	9.09
3400059	AK01P	INSTRUMENTACION Y ADMINISTRACION URBANA	21	17	19.05	8	9	0	4
3400059	AK02P		25	16	36.00	0	13	3	9
			46	33		8	22	3	13
			100.00	71.74	28.26	17.39	47.83	6.52	28.26
3400060	AL01P	AGENTES SOCIALES Y GESTION URBANA	13	5	61.54	1	4	0	8
			13	5		1	4	0	8
			100.00	38.46	61.54	7.69	30.77	0.00	61.54
TOTAL LICENCIATURA EN PLANEACION TERRITORIAL			207	145	30	36	98	11	62

VI. ESTUDIOS DE POSGRADO

UNIVERSIDAD AUTÓNOMA METROPOLITANA
 TOTAL DE ALUMNOS DE POSGRADO EVALUADOS CLASIFICADOS POR DIVISIÓN, CARRERA
 TASA DE NO ACREDITACIÓN Y ESCALA DE CALIFICACIONES

UNIDAD XOCHIMILCO

TRIMESTRE: 14/INVIERNO

DIVISIÓN: CIENCIAS SOCIALES Y HUMANIDADES	ALUMNOS		TASA DE REPROB.	MB	B	S	NA	I
	EVALUADOS	ACREDITADOS						
MAESTRÍA EN ESTUDIOS DE LA MUJER	23	23	0.00%	14	9	0	0	0
MAESTRÍA EN COMUNICACIÓN Y POLÍTICA	14	14	0.00%	9	5	0	0	0
MAESTRÍA EN DESARROLLO Y PLANEACIÓN DE LA EDUCACIÓN	34	33	2.94%	22	11	0	1	0
DESARROLLO RURAL	54	54	0.00%	43	10	1	0	0
MAESTRÍA EN ECONOMÍA Y GESTIÓN DE LA INNOVACIÓN	21	21	0.00%	5	15	1	0	0
MAESTRÍA EN POLÍTICAS PÚBLICAS	10	10	0.00%	6	4	0	0	0
MAESTRÍA EN PSICOLOGÍA SOCIAL DE GRUPOS E INSTITUCIONES	20	20	0.00%	15	5	0	0	0
MAESTRÍA EN RELACIONES INTERNACIONALES	21	21	0.00%	15	6	0	0	0
MAESTRÍA Y DOCTORADO EN CIENCIAS ECONÓMICAS	0	0	0.00%	0	0	0	0	0
DOCTORADO EN CIENCIAS SOCIALES	51	51	0.00%	38	13	0	0	0
SUBTOTAL	248	247	0.40%	167	78	2	1	0
DIVISIÓN: CIENCIAS BIOLÓGICAS Y DE LA SALUD								
ESPECIALIZACIÓN Y MAESTRÍA EN PATOLOGÍA Y MEDICINA BUCAL	7	7	0.00%	4	3	0	0	0
MAESTRÍA EN CIENCIAS FARMACÉUTICAS	31	31	0.00%	28	3	0	0	0
MAESTRÍA EN CIENCIAS AGROPECUARIAS	47	47	0.00%	25	22	0	0	0
MAESTRÍA EN MEDICINA SOCIAL	11	11	0.00%	5	6	0	0	0
MAESTRÍA EN POBLACIÓN Y SALUD	4	4	0.00%	2	2	0	0	0
MAESTRÍA EN REHABILITACIÓN NEUROLÓGICA	57	57	0.00%	40	17	0	0	0
MAESTRÍA EN SALUD DE LOS TRABAJADORES	10	9	10.00%	6	3	0	1	0
DOCTORADO EN CIENCIAS AGROPECUARIAS	12	12	0.00%	10	2	0	0	0
DOCTORADO EN CIENCIAS BIOLÓGICAS Y DE LA SALUD	54	54	0.00%	52	2	0	0	0
DOCTORADO EN CIENCIAS EN SALUD COLECTIVA	16	16	0.00%	12	4	0	0	0
SUBTOTAL	249	248	0.40%	184	64	0	1	0
DIVISIÓN: CIENCIAS Y ARTES PARA EL DISEÑO								
MAESTRÍA EN CIENCIAS Y ARTES PARA EL DISEÑO	41	41	0.00%	34	5	2	0	0
MAESTRÍA EN DISEÑO Y PRODUCCIÓN EDITORIAL	17	16	5.88%	6	10	0	1	0
MAESTRÍA EN REUTILIZACIÓN DEL PATRIMONIO EDIFICADO	21	21	0.00%	12	9	0	0	0
DOCTORADO EN CIENCIAS Y ARTES PARA EL DISEÑO	37	35	5.41%	22	13	0	2	0
SUBTOTAL	116	113	2.59%	74	37	2	3	0
TOTAL	613	608	0.82%	425	179	4	5	0

**EVALUACIÓN GLOBAL 14/INVIERNO POSGRADO
EVALUADOS, ACREDITADOS, NO ACREDITADOS E INCOMPLETOS**

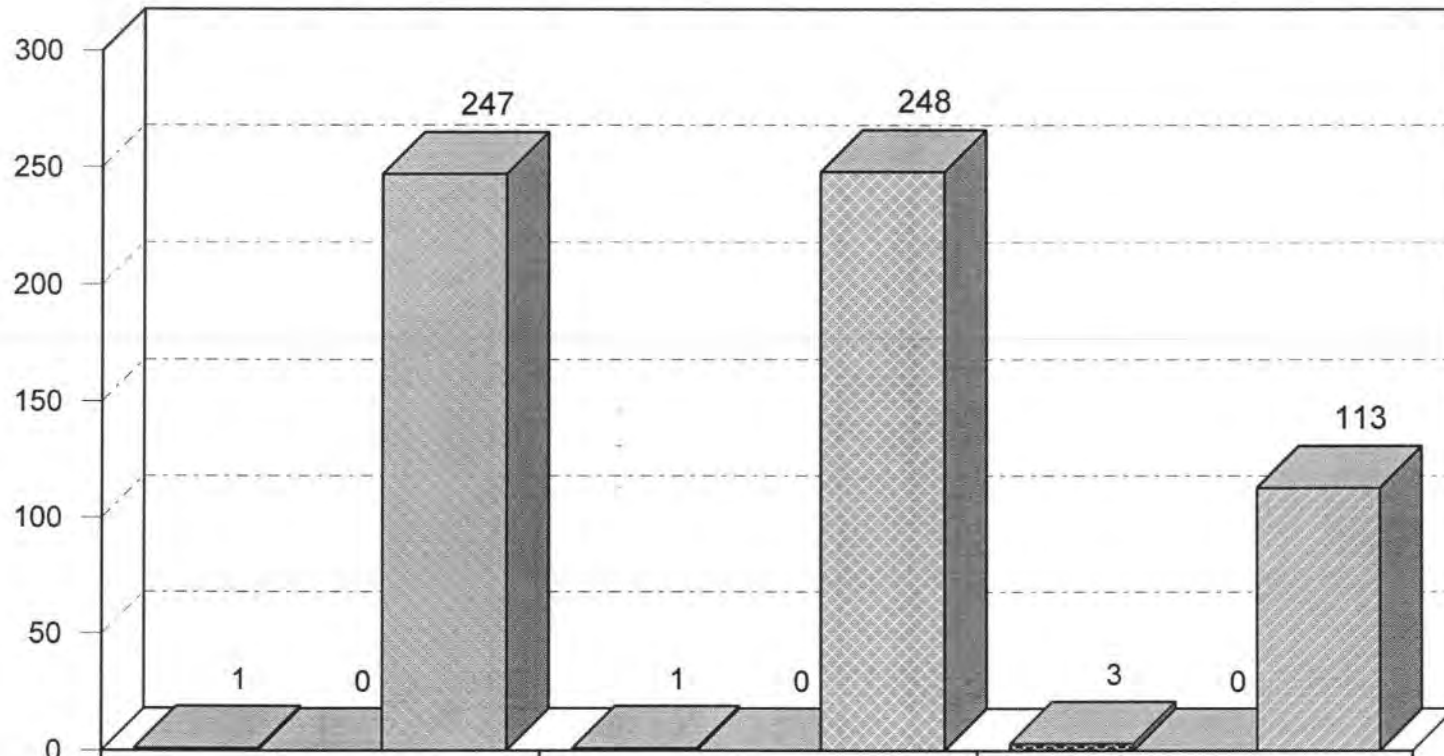

	C. S. H. 248	C. B. S. 249	C. A. D. 116
NO ACREDITADOS	1	1	3
INCOMPLETOS	0	0	0
ACREDITADOS	247	248	113

NO ACREDITADOS
 INCOMPLETOS
 ACREDITADOS

Fuente: Archivos C.S.E. UAM-X
Sección de Estadística Escolar

CLASIFICADOS POR DIVISIÓN

EVALUACIÓN GLOBAL 14/INVIERNO POSGRADO C.S.H. EVALUADOS, ACREDITADOS Y NO ACREDITADOS

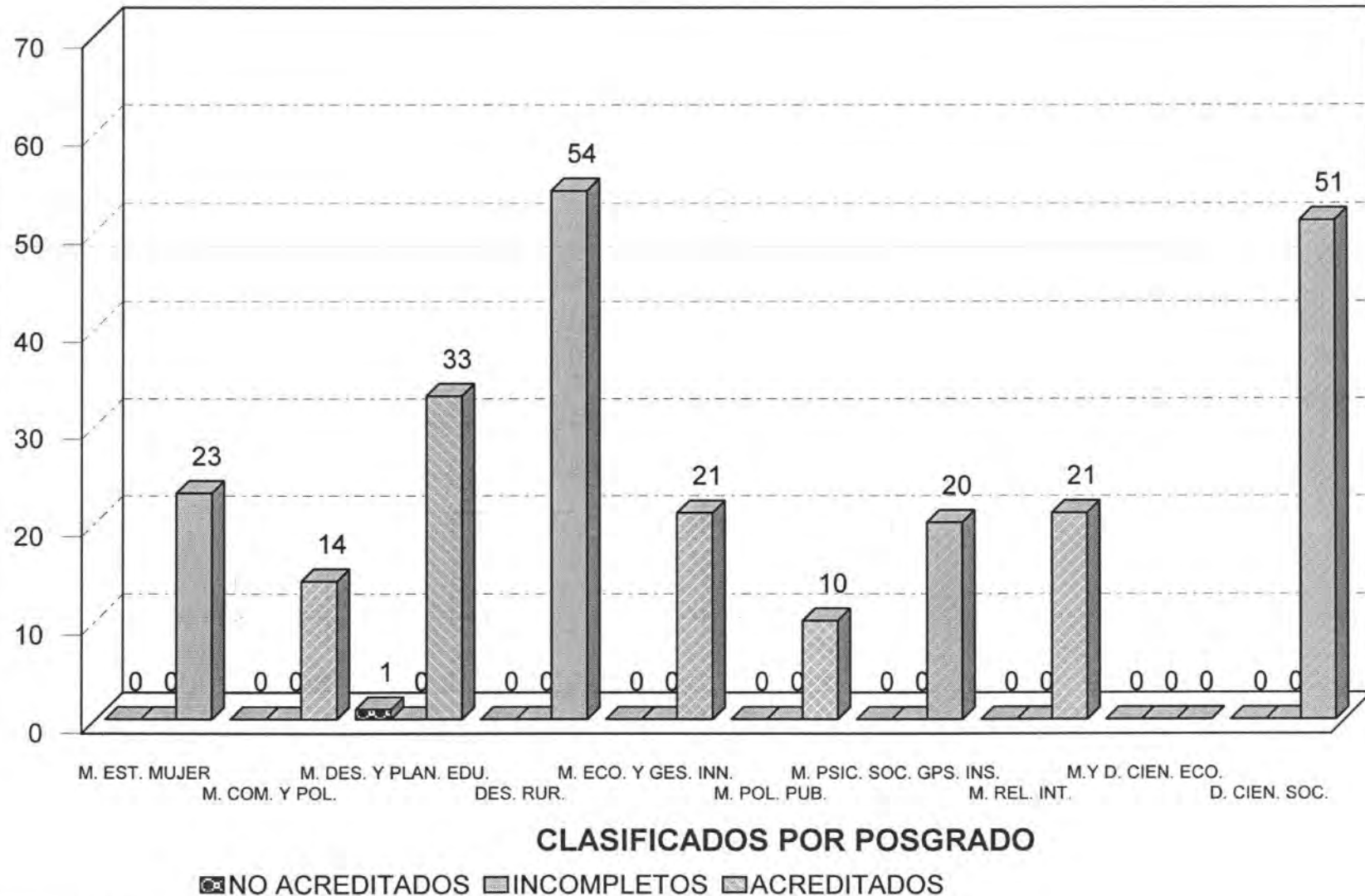

Fuente: Archivos C.S.E. UAM-X
Sección de Estadística Escolar

EVALUACIÓN GLOBAL 14/INVIERNO POSGRADO C.B.S. EVALUADOS, ACREDITADOS Y NO ACREDITADOS

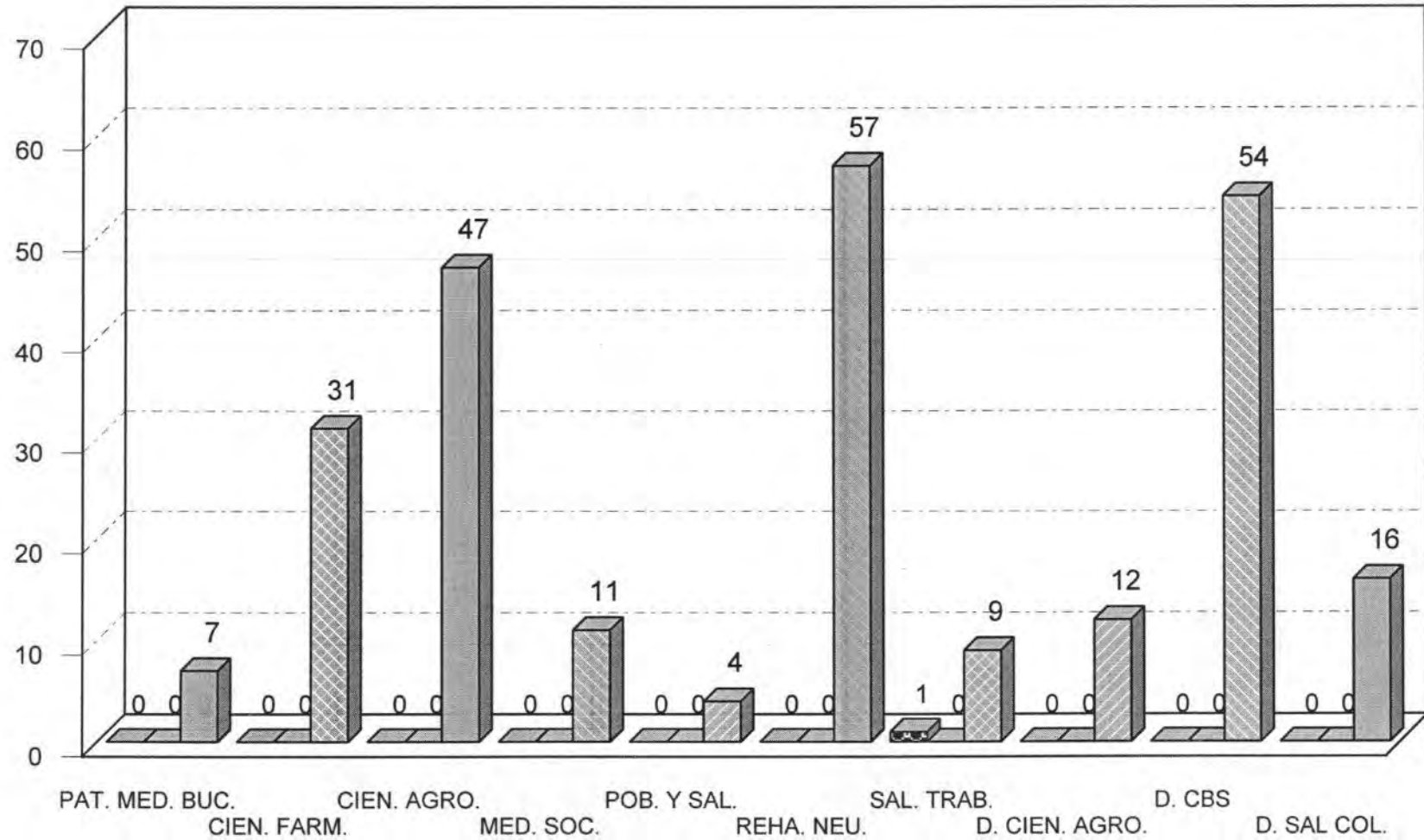

CLASIFICADOS POR POSGRADO

NO ACREDITADOS
 INDETERMINADOS
 ACREDITADOS

Fuente: Archivos C.S.E. UAM-X
Sección de Estadística Escolar

EVALUACIÓN GLOBAL 14/INVIERNO POSGRADO C.A.D. EVALUADOS, ACREDITADOS Y NO ACREDITADOS

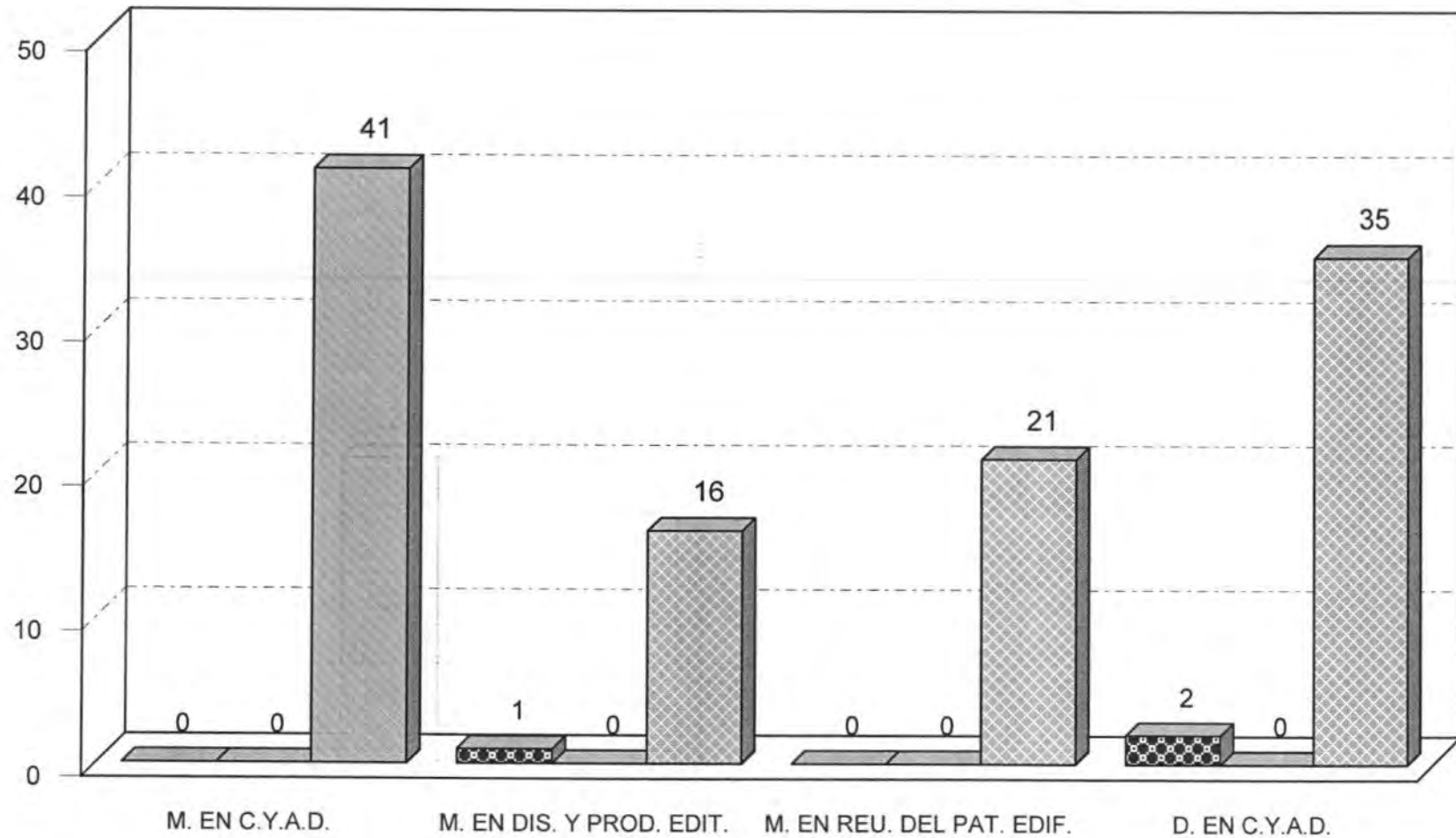

CLASIFICADOS POR POSGRADO

NO ACREDITADOS
 INCOMPLETOS
 ACREDITADOS

Fuente: Archivos C.S.E. UAM-X
Sección de Estadística Escolar

UNIVERSIDAD AUTÓNOMA METROPOLITANA-XOCHIMILCO

DRA. PATRICIA E. ALFARO MOCTEZUMA

RECTORA

LIC. GUILLERMO JOAQUÍN JIMÉNEZ MERCADO

SECRETARIO

LIC. PERLA CRISTINA TREJO AMEZCUA

COORDINADORA DE SISTEMAS ESCOLARES

LIC. SILVIA ABRIL LARRAINZAR NAVARRO

JEFA DE LA SECCIÓN DE ESTADÍSTICA
ESCOLAR

APOYO TECNICO:

LIC. ARACELI PADRÓN BRIVIESCA

LIC. PEDRO FIGUEROA VILLEGAS

APOYO SECRETARIAL:

XIMENA ALEJANDRA SALINAS GUTIÉRREZ

ELABORACIÓN DEL PROGRAMA "EVALUACIÓN GLOBAL Y RECUPERACIÓN":

DIRECCIÓN DE TECNOLOGÍAS DE LA INFORMACIÓN

DEPARTAMENTO DEL SUBSISTEMA DE ADMINISTRACIÓN ESCOLAR