



**UNIVERSIDAD AUTÓNOMA METROPOLITANA**

**UNIDAD XOCHIMILCO**

## **Informe Estadístico de Evaluación Global**

**Trimestre 15/INVIERNO**

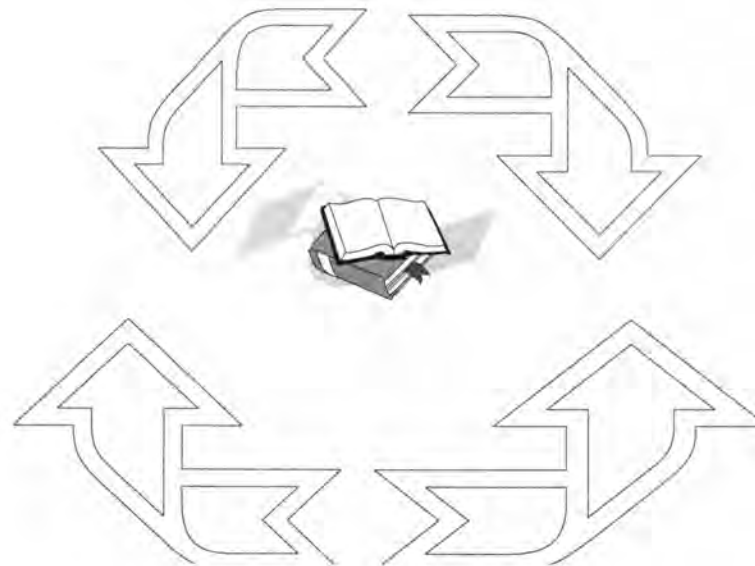

**Coordinación de Sistemas Escolares**

**Sección de Estadística Escolar**

## ÍNDICE DE LOS CUADROS CONTENIDOS EN EL INFORME DE EVALUACIÓN GLOBAL TRIMESTRE 15/INVIERNO

Introducción	1
I. Cuadro General	2
▪ Total de alumnos evaluados en la UAM-X, clasificados por División, Carrera, Tasa de no Acreditación y Escala de Calificación	3
▪ Gráfica.- Total de alumnos evaluados, acreditados y no acreditados, clasificados por División	5
▪ Gráfica.-Alumnos evaluados, acreditados y tasa de no acreditación. División C.S.H. por carrera	6
▪ Gráfica.-Alumnos evaluados, acreditados y tasa de no acreditación. División C.B.S. por carrera	7
▪ Gráfica.-Alumnos evaluados, acreditados y tasa de no acreditación. División C.A.D. por carrera	8
II. Tronco Divisional	9
▪ Total de alumnos evaluados en el Tronco Divisional, clasificados por División, Carrera, Tasa de no Acreditación y Escala de Calificación	10
▪ Gráfica.- Alumnos del Tronco Divisional, clasificados por División y Escala de Calificación	11
▪ Total de alumnos evaluados en el Tronco Divisional, División C.S.H.	12
▪ Total de alumnos evaluados en el Tronco Divisional, División C.B.S.	14
▪ Total de alumnos evaluados en el Tronco Divisional, División C.A.D.	17
III. División de Ciencias Sociales y Humanidades	19
▪ Total de alumnos evaluados en la División de C.S.H., clasificados por Nivel, Carrera, Tasa de no Acreditación y Escala de Calificación	20
▪ Gráfica.- Alumnos del Tronco de Carrera, clasificados por Carrera	21
▪ Gráfica.- Alumnos del Tronco de Carrera, clasificados por Carrera y Escala de Calificación	22
▪ Total de alumnos evaluados en el Tronco de Carrera de Administración	23
▪ Total de alumnos evaluados en el Tronco de Carrera de Comunicación Social	25
▪ Total de alumnos evaluados en el Tronco de Carrera de Economía	27
▪ Total de alumnos evaluados en el Tronco de Carrera de Psicología	29
▪ Total de alumnos evaluados en el Tronco de Carrera de Sociología	33
▪ Total de alumnos evaluados en el Tronco de Carrera de Política y Gestión Social	35
IV. División de Ciencias Biológicas y de la Salud	36
▪ Total de alumnos evaluados en la División de C.B.S., clasificados por Nivel, Carrera, Tasa de no Acreditación y Escala de Calificación	37
▪ Gráfica.- Alumnos del Tronco de Carrera, clasificados por Carrera	38
▪ Gráfica.- Alumnos del Tronco de Carrera, clasificados por Carrera y Escala de Calificación	39

▪ Total de alumnos evaluados en el Tronco de Carrera de Agronomía	40
▪ Total de alumnos evaluados en el Tronco de Carrera de Biología	42
▪ Total de alumnos evaluados en el Tronco de Carrera de Enfermería	44
▪ Total de alumnos evaluados en el Tronco de Carrera de Estomatología	45
▪ Total de alumnos evaluados en el Tronco de Carrera de Medicina	48
▪ Total de alumnos evaluados en el Tronco de Carrera de Medicina Veterinaria y Zootecnia	51
▪ Total de alumnos evaluados en el Tronco de Carrera de Nutrición Humana	53
▪ Total de alumnos evaluados en el Tronco de Carrera de Química Farmacéutica Biológica	55
V. División de Ciencias y Artes para el Diseño	59
▪ Total de alumnos evaluados en la División de CA.D., clasificados por Nivel, Carrera, Tasa de no Acreditación y Escala de Calificación	60
▪ Gráfica.- Alumnos del Tronco de Carrera, clasificados por Carrera	61
▪ Gráfica.- Alumnos del Tronco de Carrera, clasificados por Carrera y Escala de Calificación	62
▪ Total de alumnos evaluados en el Tronco de Carrera de Arquitectura	63
▪ Total de alumnos evaluados en el Tronco de Carrera de Diseño de la Comunicación Gráfica	65
▪ Total de alumnos evaluados en el Tronco de Carrera de Diseño Industrial	66
▪ Total de alumnos evaluados en el Tronco de Carrera de Planeación Territorial	67
VI. Estudios de Posgrado	68
▪ Total de alumnos evaluados en estudios de posgrado, clasificados por posgrado, Tasa de no Acreditación y Escala de Calificación	69
▪ Gráfica.- Alumnos de Estudios de posgrado, clasificados por División y Tasa de no Acreditación	70
▪ Gráfica.- Alumnos de Estudios de posgrado de la División de CSH, clasificados por posgrado	71
▪ Gráfica.- Alumnos de Estudios de posgrado de la División de CBS, clasificados por posgrado	72
▪ Gráfica.- Alumnos de Estudios de posgrado de la División de CAD, clasificados por posgrado	73

## INTRODUCCIÓN

La Coordinación de Sistemas Escolares de la Universidad Autónoma Metropolitana-Xochimilco, presenta el **Informe Estadístico de Evaluación Global** correspondiente al **Trimestre 15/INVIERNO**, que contempla la información de los Estudios a Nivel Licenciatura y Posgrado.

El objetivo fundamental de este trabajo es el de describir el movimiento académico de los alumnos en las unidades de enseñanza-aprendizaje, por medio de sus resultados de evaluación, para poder realizar un análisis del comportamiento que permita sustentar estudios de planeación y evaluación académica.

Agradecemos de antemano todas las observaciones que se sirvan señalar a este trabajo.

**Sección de Estadística Escolar**  
Julio, 2015.

## I. CUADRO GENERAL

TOTAL DE ALUMNOS EVALUADOS CLASIFICADOS POR DIVISION, CARRERA, TASA DE ACREDITACION Y ESCALA DE CALIFICACIONES  
EVALUACION GLOBAL DEL TRIMESTRE 15I

UNIDAD: KOCHIMILCO

NIVEL: LICENCIATURA

DIVISION:

NOMBRE DEL PLAN	Evaluad.	Acredit.	Tasa Rep.	MB	B	S	NA
<b>CIENCIAS SOCIALES Y HUMANIDADES</b>							
LICENCIATURA EN ADMINISTRACION	677	449	34	124	299	26	228
LICENCIATURA EN COMUNICACION SOCIAL	752	655	13	355	253	47	97
LICENCIATURA EN ECONOMIA	580	306	47	64	190	52	274
LICENCIATURA EN PSICOLOGIA	1256	1107	12	610	407	90	149
LICENCIATURA EN SOCIOLOGIA	614	486	21	171	257	58	128
POLITICA Y GESTION SOCIAL	257	174	32	68	83	23	83
LICENCIATURA CONVENIO UAM-CINDA	2	2	0	1	1	0	0
<b>SUB_TOTAL</b>	<b>4138</b>	<b>3179</b>		<b>1393</b>	<b>1490</b>	<b>296</b>	<b>959</b>
	100.0	76.8	23.2	33.7	36.0	7.2	23.2
<b>CIENCIAS BIOLÓGICAS Y DE LA SALUD</b>							
LICENCIATURA EN BIOLOGIA	648	555	14	142	283	130	93
LICENCIATURA EN ENFERMERIA	432	417	3	246	129	42	15
LICENCIATURA EN ESTOMATOLOGIA	657	595	9	247	262	86	62
QUIMICA FARMACEUTICA BIOLOGICA	1323	1054	20	351	457	246	269
MEDICINA VETERINARIA Y ZOOTECCIA	840	705	16	189	318	198	135
LICENCIATURA EN AGRONOMIA	568	483	15	145	262	76	85
LICENCIATURA EN MEDICINA	953	857	10	455	298	104	96
LICENCIATURA EN NUTRICION HUMANA	552	502	9	221	238	43	50
<b>SUB_TOTAL</b>	<b>5973</b>	<b>5168</b>		<b>1996</b>	<b>2247</b>	<b>925</b>	<b>805</b>
	100.0	86.5	13.5	33.4	37.6	15.5	13.5
<b>CIENCIAS Y ARTES PARA EL DISEÑO</b>							
LICENCIATURA EN ARQUITECTURA	855	584	32	302	212	70	271
DISEÑO DE LA COMUNICACION GRAFICA	440	334	24	203	103	28	106
LICENCIATURA EN DISEÑO INDUSTRIAL	424	214	50	175	33	6	210
LICENCIATURA EN PLANEACION TERRITORIAL	352	266	24	151	100	15	86
LICENCIATURA PROGRAMA DE LA RED DE MOVILIDAD	1	1	0	1	0	0	0
<b>SUB_TOTAL</b>	<b>2072</b>	<b>1399</b>		<b>832</b>	<b>448</b>	<b>119</b>	<b>673</b>
	100.0	67.5	32.5	40.2	21.6	5.7	32.5
<b>MOVILIDAD</b>							
ACUERDO UAM-X - UNIVERSIDADE FEDERAL DO RIO D	1	1	0	0	1	0	0
CONVENIO UAM-UNIMINUTO, CORPORACION UNIVERSIT	1	1	0	0	1	0	0
CONVENIO UAM-X - ECOLE NATIONALE SUPERIEURE D	1	1	0	0	0	1	0
CONVENIO UAM-UNIVERSIDAD NACIONAL DE VILLA MA	1	0	100	0	0	0	1
CONVENIO UAM-UNIVERSIDAD SANTO TOMAS, COLOMBI	1	1	0	1	0	0	0
CONVENIO UAM-U. NACIONAL DEL LITORAL, ARGENTI	2	2	0	1	1	0	0
LICENCIATURA CONVENIO UAM-(ANUIES)JIMA	1	1	0	1	0	0	0
CONVENIO UAM-ECOES	4	4	0	0	4	0	0
<b>SUB_TOTAL</b>	<b>12</b>	<b>11</b>		<b>3</b>	<b>7</b>	<b>1</b>	<b>1</b>
	100.0	91.7	8.3	25.0	58.3	8.3	8.3

TOTAL DE ALUMNOS EVALUADOS CLASIFICADOS POR DIVISION, CARRERA, TASA DE ACREDITACION Y ESCALA DE CALIFICACIONES  
EVALUACION GLOBAL DEL TRIMESTRE 15I

UNIDAD: XOCHIMILCO

NIVEL: LICENCIATURA

DIVISION:

NOMBRE DEL PLAN	Evaluad.	Acredit.	Tasa Rep.	MB	B	S	NA
TOTAL	12195	9757		4224	4192	1341	2438
	100.0	80.0	20.0	34.6	34.4	11.0	20.0

## EVALUACIÓN GLOBAL 15/INVIERNO TOTAL ALUMNOS EVALUADOS, ACREDITADOS Y NO ACREDITADOS

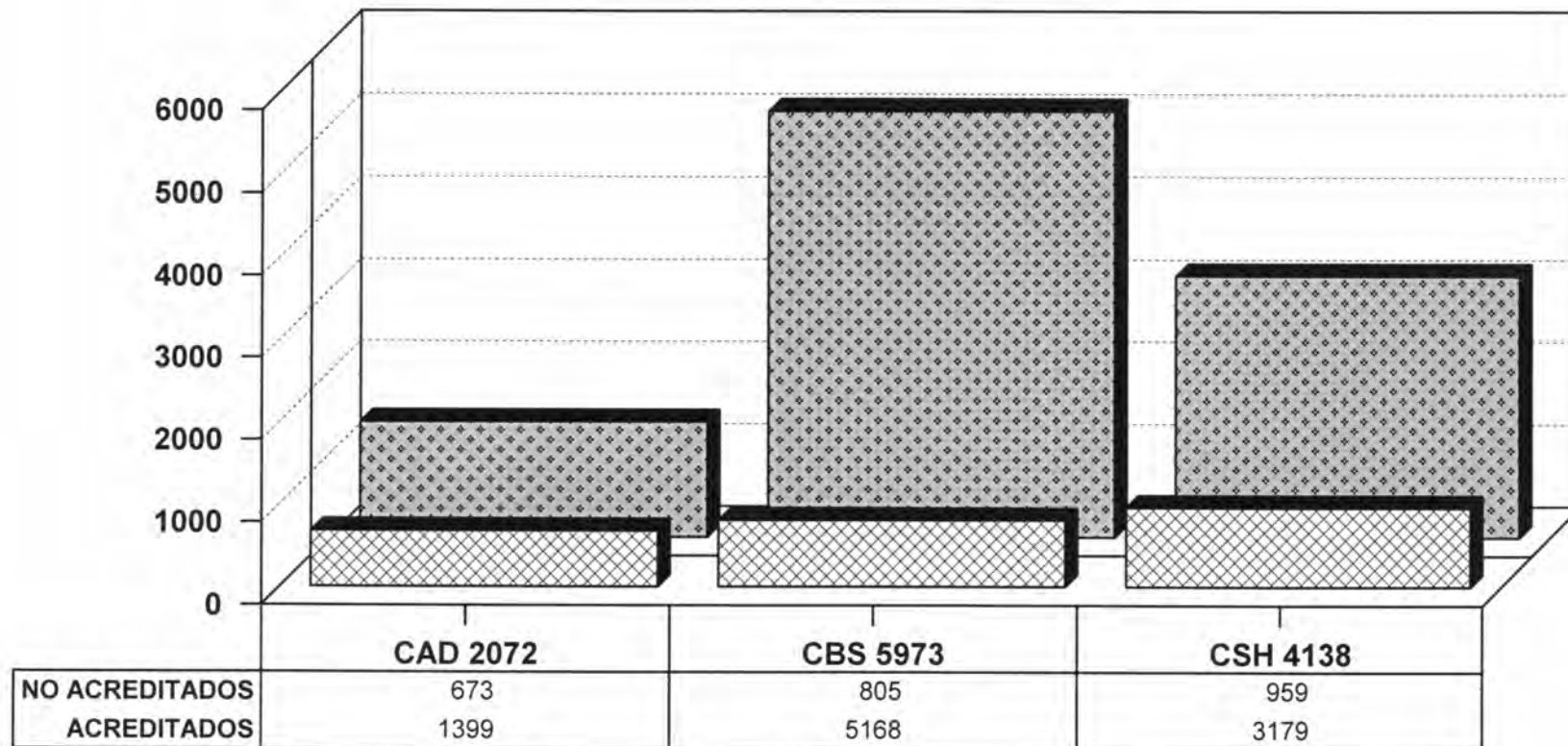

NO ACREDITADOS
  ACREDITADOS

**CLASIFICADOS POR DIVISIÓN**

Fuente: Archivos C.S.E. UAM-X  
Sección de Estadística Escolar



### EVALUACIÓN GLOBAL 15/I ALUMNOS EVALUADOS ACREDITADOS Y TASA DE NO ACREDITACIÓN

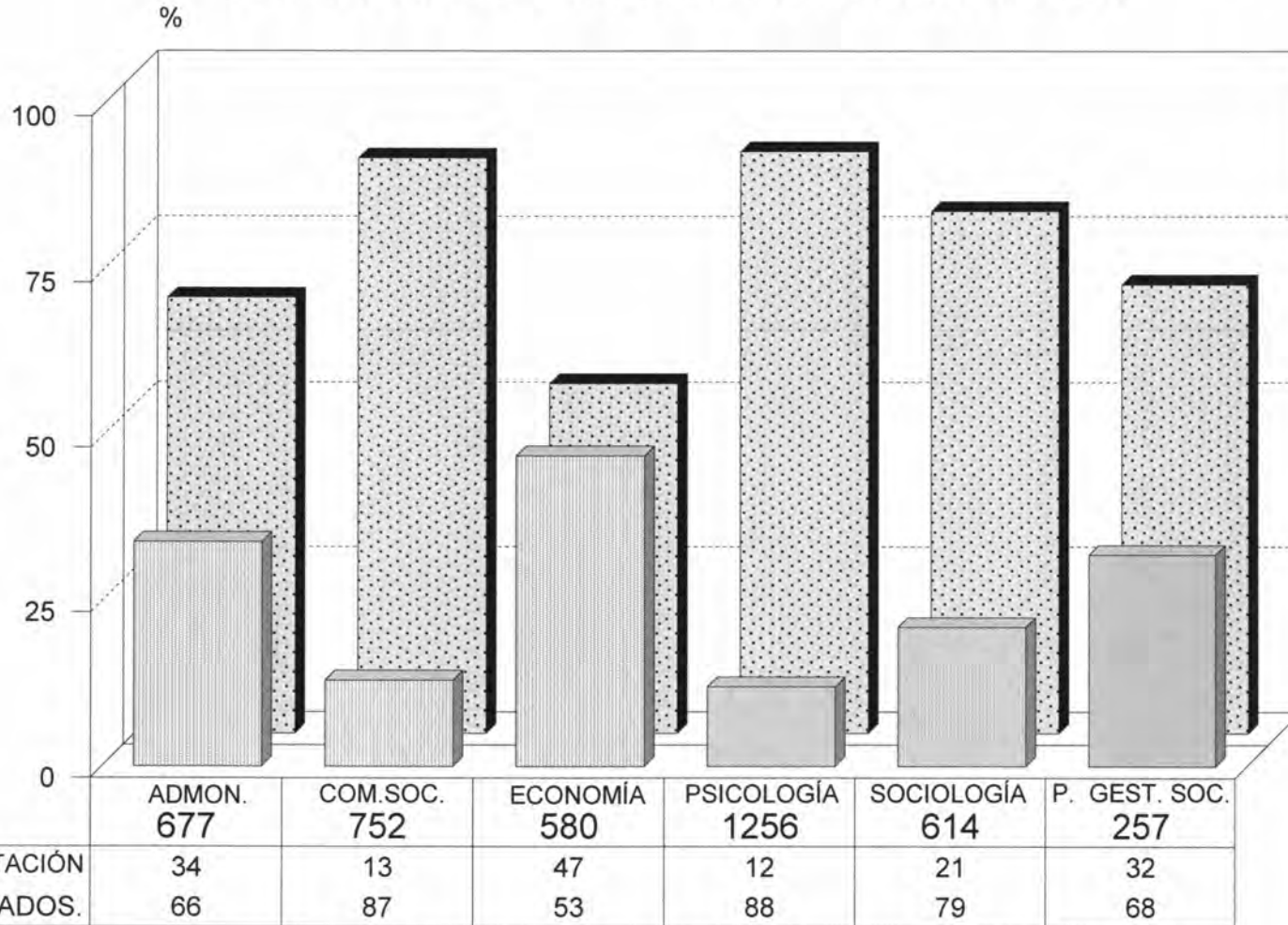

■ TASA NO ACREDITACIÓN    ▨ % ACREDITADOS.  
**DIVISIÓN C.S.H. POR CARRERA.**

Fuente: Archivos C.S.E. UAM-X  
 Sección de Estadística Escolar

## EVALUACIÓN GLOBAL 15/I ALUMNOS EVALUADOS ACREDITADOS Y TASA DE NO ACREDITACIÓN

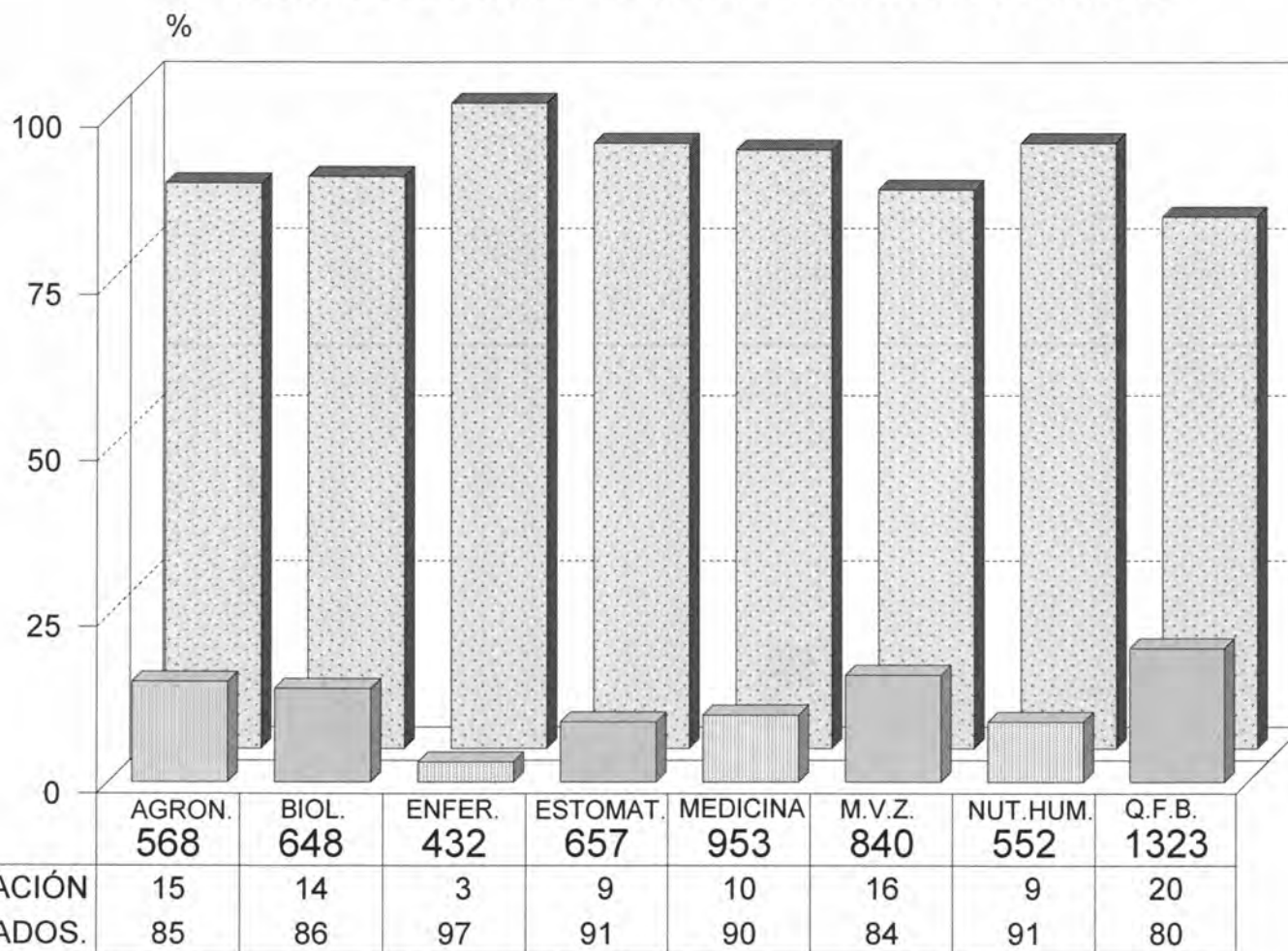

■ TASA NO ACREDITACIÓN    ▨ % ACREDITADOS.

**DIVISIÓN C.B.S. POR CARRERA.**

Fuente: Archivos C.S.E. UAM-X  
Sección de Estadística Escolar

## EVALUACIÓN GLOBAL 15/I ALUMNOS EVALUADOS ACREDITADOS Y TASA DE NO ACREDITACIÓN

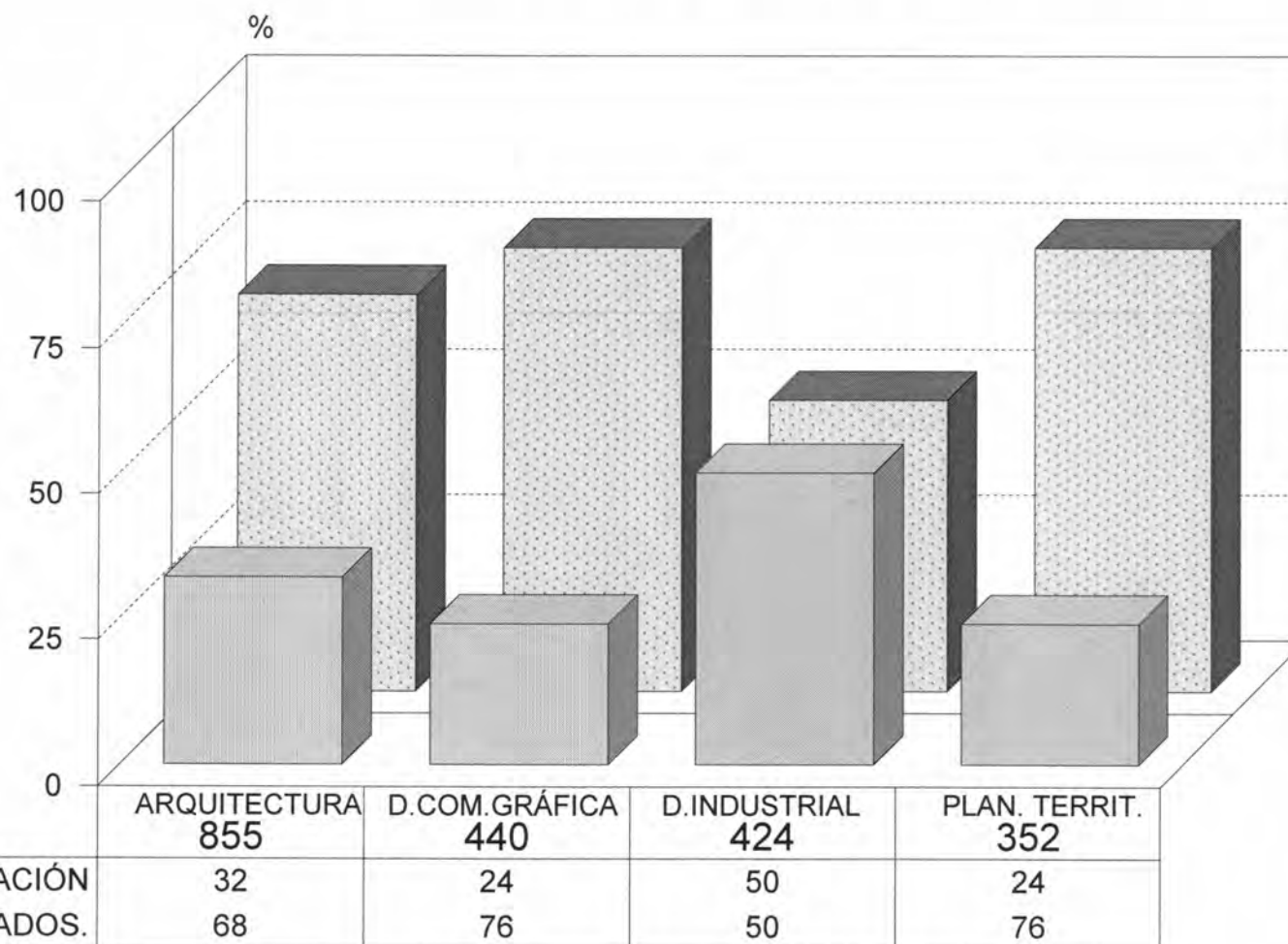

TASA NO ACREDITACIÓN
  % ACREDITADOS.

**DIVISIÓN C.A.D. POR CARRERA.**

Fuente: Archivos C.S.E. UAM-X  
Sección de Estadística Escolar

## II. TRONCO DIVISIONAL

TOTAL DE ALUMNOS EVALUADOS CLASIFICADOS POR DIVISION, CARRERA, TASA DE ACREDITACION Y ESCALA DE CALIFICACIONES

TRONCO DIVISIONAL DEL TRIMESTRE 15I EN EVALUACION GLOBAL

UNIDAD: KOCHIMILCO

NIVEL: LICENCIATURA

DIVISION	NOMBRE DEL PLAN	Evaluad.	Acredit.	Tasa Rep.	MB	B	S	NA
<b>CIENCIAS SOCIALES Y HUMANIDADES</b>								
	LICENCIATURA EN ADMINISTRACION	204	140	31	52	71	17	64
	LICENCIATURA EN COMUNICACION SOCIAL	206	180	13	92	67	21	26
	LICENCIATURA EN ECONOMIA	210	158	25	49	85	24	52
	LICENCIATURA EN PSICOLOGIA	319	274	14	103	127	44	45
	LICENCIATURA EN SOCIOLOGIA	202	163	19	41	82	40	39
	POLITICA Y GESTION SOCIAL	104	74	29	33	30	11	30
	<b>SUB_TOTAL</b>	<b>1245</b>	<b>989</b>		<b>370</b>	<b>462</b>	<b>157</b>	<b>256</b>
		100.0	79.4	20.6	29.7	37.1	12.6	20.6
<b>CIENCIAS BIOLÓGICAS Y DE LA SALUD</b>								
	LICENCIATURA EN BIOLOGIA	190	159	16	60	71	28	31
	LICENCIATURA EN ENFERMERIA	108	102	6	38	47	17	6
	LICENCIATURA EN ESTOMATOLOGIA	166	149	10	52	71	26	17
	QUIMICA FARMACEUTICA BIOLOGICA	277	246	11	120	101	25	31
	MEDICINA VETERINARIA Y ZOOTECNIA	216	176	19	51	83	42	40
	LICENCIATURA EN AGRONOMIA	173	132	24	38	60	34	41
	LICENCIATURA EN MEDICINA	169	146	14	76	53	17	23
	LICENCIATURA EN NUTRICION HUMANA	140	120	14	57	50	13	20
	<b>SUB_TOTAL</b>	<b>1439</b>	<b>1230</b>		<b>492</b>	<b>536</b>	<b>202</b>	<b>209</b>
		100.0	85.5	14.5	34.2	37.2	14.0	14.5
<b>CIENCIAS Y ARTES PARA EL DISEÑO</b>								
	LICENCIATURA EN ARQUITECTURA	243	208	14	131	65	12	35
	DISEÑO DE LA COMUNICACION GRAFICA	118	107	9	71	27	9	11
	LICENCIATURA EN DISEÑO INDUSTRIAL	118	102	14	76	24	2	16
	LICENCIATURA EN PLANEACION TERRITORIAL	114	87	24	54	25	8	27
	<b>SUB_TOTAL</b>	<b>593</b>	<b>504</b>		<b>332</b>	<b>141</b>	<b>31</b>	<b>89</b>
		100.0	85.0	15.0	56.0	23.8	5.2	15.0
<b>MOVILIDAD</b>								
	<b>SUB_TOTAL</b>							
	<b>TOTAL</b>	<b>3277</b>	<b>2723</b>		<b>1194</b>	<b>1139</b>	<b>390</b>	<b>554</b>
		100.0	83.1	16.9	36.4	34.8	11.9	16.9

## EVALUACIÓN GLOBAL 15/I ALUMNOS DEL TRONCO DIVISIONAL

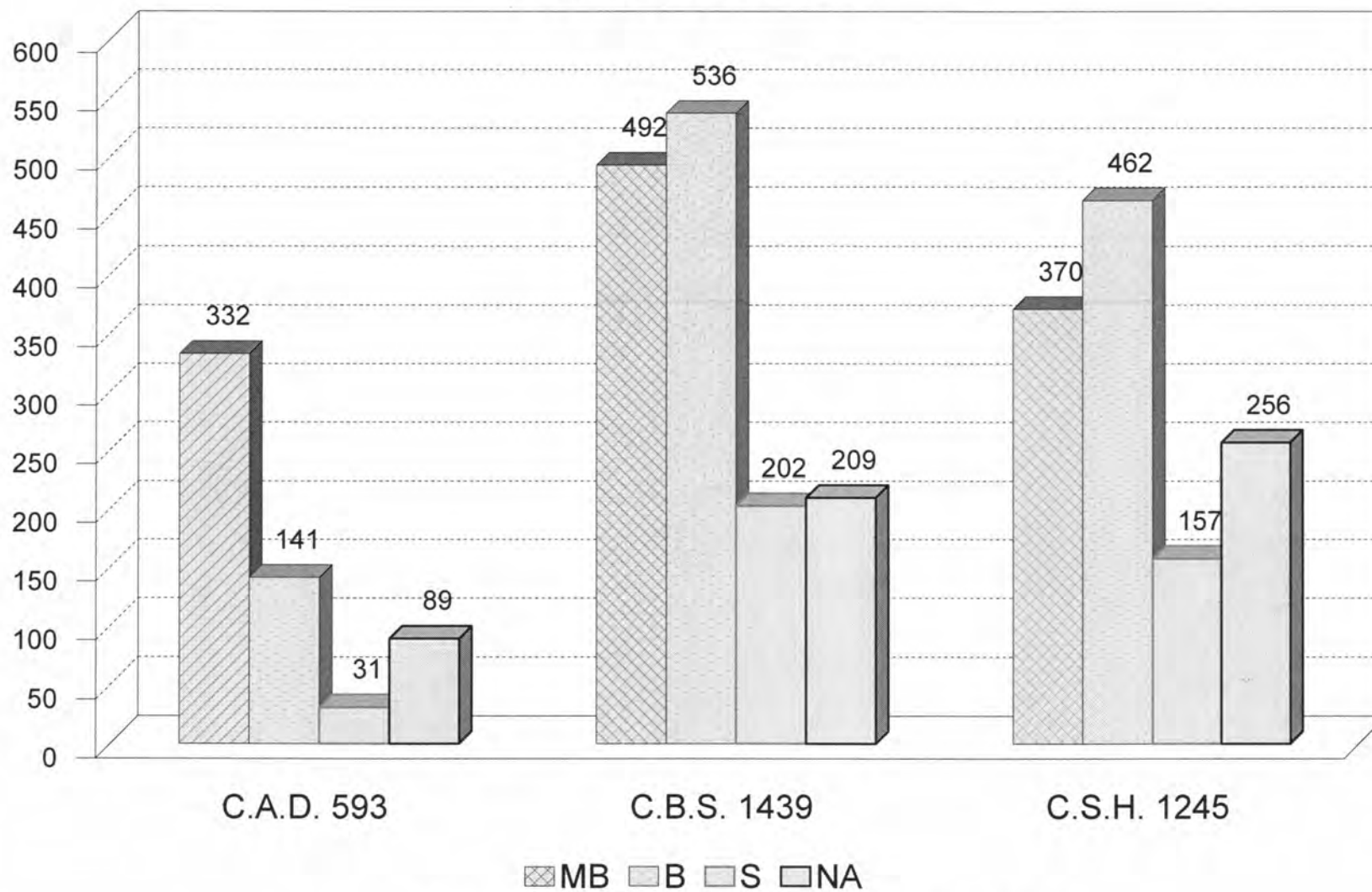

**POR DIVISIÓN Y ESCALA DE CALIFICACIÓN**

Fuente: Archivos C.S.E. UAM-X  
Sección de Estadística Escolar

TOTAL DE ALUMNOS EVALUADOS CLASIFICADOS POR TURNO, DIVISION, UEA, GRUPO, TASA DE ACREDITACION Y ESCALA DE CALIFICACIONES

TRONCO DIVISIONAL DEL TRIMESTRE 15I EN EVALUACION GLOBAL

UNIDAD: XOCHIMILCO

DIVISION: CIENCIAS SOCIALES Y HUMANIDADES

NIVEL: LICENCIATURA

TURNO: MATUTINO

CLAVE UEA	GRUPO	NOMBRE	Evaluad.	Acredit.	Tasa Rep.	MB	B	S	NA
3200000	SB01A	HISTORIA Y SOCIEDAD	29	21	27.59	7	7	7	8
3200000	SB02B		25	25	0.00	10	14	1	0
3200000	SB03A		25	22	12.00	10	11	1	3
3200000	SB04B		29	27	6.90	10	12	5	2
3200000	SB05A		30	25	16.67	4	15	6	5
3200000	SB06B		27	26	3.70	19	7	0	1
3200000	SB07A		32	30	6.25	14	10	6	2
3200000	SB08B		22	15	31.82	1	7	7	7
3200000	SB09B		21	16	23.81	7	5	4	5
3200000	SB10B		24	20	16.67	3	12	5	4
3200000	SB11A		25	22	12.00	5	16	1	3
3200000	SB12B		23	18	21.74	4	9	5	5
3200000	SB13B		25	11	56.00	5	3	3	14
3200000	SB14B		24	20	16.67	6	12	2	4
3200000	SB15B		22	20	9.09	12	7	1	2
3200000	SB16B		23	15	34.78	3	9	3	8
3200000	SB17B		22	22	0.00	8	14	0	0
3200000	SB18B		25	21	16.00	16	5	0	4
3200000	SB19A		26	21	19.23	6	14	1	5
HISTORIA Y SOCIEDAD			479	397		150	189	58	82
3200001	SC01B	MEXICO: ECONOMIA, POLITICA Y SOCIEDAD	21	21	0.00	19	1	1	0
3200001	SC02A		28	27	3.57	18	9	0	1
3200001	SC03B		19	19	0.00	8	8	3	0
3200001	SC04A		22	10	54.55	3	6	1	12
3200001	SC05B		24	24	0.00	6	16	2	0
3200001	SC06A		27	17	37.04	8	7	2	10
3200001	SC07B		18	15	16.67	1	6	8	3
3200001	SC08A		18	8	55.56	1	3	4	10
3200001	SC09B		19	19	0.00	17	2	0	0
3200001	SC10A		26	10	61.54	3	7	0	16
3200001	SC11B		21	20	4.76	4	13	3	1
3200001	SC12B		19	18	5.26	5	13	0	1
3200001	SC13B		21	20	4.76	14	5	1	1
3200001	SC14A		34	33	2.94	25	7	1	1
3200001	SC15B		19	11	42.11	0	6	5	8
3200001	SC16A		27	24	11.11	12	10	2	3
3200001	SC17B		19	17	10.53	1	8	8	2
3200001	SC18B		20	16	20.00	14	1	1	4
3200001	SC19B		20	19	5.00	11	8	0	1
3200001	SC20B		23	22	4.35	9	8	5	1
MEXICO: ECONOMIA, POLITICA Y SOCIEDAD			445	370		179	144	47	75
CIENCIAS SOCIALES Y HUMANIDADES			924	767		329	333	105	157
			100.0	83.0	16.99	35.6	36.0	11.4	17.0

TOTAL DE ALUMNOS EVALUADOS CLASIFICADOS POR TURNO, DIVISION, UEA, GRUPO, TASA DE ACREDITACION Y ESCALA DE CALIFICACIONES

TRONCO DIVISIONAL DEL TRIMESTRE 15I EN EVALUACION GLOBAL

UNIDAD: KOCHIMILCO

DIVISION: CIENCIAS SOCIALES Y HUMANIDADES

NIVEL: LICENCIATURA

TURNO: VESPERTINO

CLAVE UEA	GRUPO	NOMBRE	Evaluad.	Acredit.	Tasa Rep.	MB	B	S	NA
3200000	SB51A	HISTORIA Y SOCIEDAD	32	28	12.50	3	23	2	4
3200000	SB52B		37	26	29.73	5	8	13	11
3200000	SB53B		35	28	20.00	3	12	13	7
3200000	SB54B		34	29	14.71	10	19	0	5
3200000	SB55A		26	22	15.38	9	7	6	4
3200000	SB56A		28	15	46.43	2	7	6	13
HISTORIA Y SOCIEDAD			192	148		32	76	40	44
3200001	SC51A	MEXICO: ECONOMIA, POLITICA Y SOCIEDAD	28	5	82.14	0	2	3	23
3200001	SC52B		15	14	6.67	1	11	2	1
3200001	SC53B		16	13	18.75	4	6	3	3
3200001	SC54A		27	22	18.52	2	20	0	5
3200001	SC55B		16	10	37.50	0	9	1	6
3200001	SC56A		27	10	62.96	2	5	3	17
MEXICO: ECONOMIA, POLITICA Y SOCIEDAD			129	74		9	53	12	55
CIENCIAS SOCIALES Y HUMANIDADES			321	222		41	129	52	99
			100.0	69.2	30.84	12.8	40.2	16.2	30.8



TOTAL DE ALUMNOS EVALUADOS CLASIFICADOS POR TURNO, DIVISION, UEA, GRUPO, TASA DE ACREDITACION Y ESCALA DE CALIFICACIONES

TRONCO DIVISIONAL DEL TRIMESTRE 15I EN EVALUACION GLOBAL

UNIDAD: XOCHIMILCO

DIVISION: CIENCIAS BIOLÓGICAS Y DE LA SALUD  
TURNO: MATUTINO

NIVEL: LICENCIATURA

CLAVE UEA	GRUPO	NOMBRE	Evaluad.	Acredit.	Tasa Rep.	MB	B	S	NA
3300002	BB01A	PROCESOS CELULARES FUNDAMENTALES	26	25	3.85	5	18	2	1
3300002	BB01B		23	20	13.04	6	11	3	3
3300002	BB02A		24	7	70.83	2	4	1	17
3300002	BB02B		26	23	11.54	15	8	0	3
3300002	BB03A		26	23	11.54	4	6	13	3
3300002	BB03B		25	23	8.00	13	9	1	2
3300002	BB04A		24	23	4.17	20	2	1	1
3300002	BB04B		25	25	0.00	7	18	0	0
3300002	BB05A		26	22	15.38	12	10	0	4
3300002	BB05B		26	20	23.08	4	14	2	6
3300002	BB06A		26	25	3.85	13	12	0	1
3300002	BB06B		21	12	42.86	6	4	2	9
3300002	BB07A		26	26	0.00	17	7	2	0
3300002	BB07B		27	13	51.85	1	9	3	14
3300002	BB08A	23	20	13.04	5	9	6	3	
3300002	BB08B	25	19	24.00	5	7	7	6	
3300002	BB09A	25	24	4.00	6	8	10	1	
3300002	BB09B	24	24	0.00	22	2	0	0	
3300002	BB10A	25	24	4.00	8	10	6	1	
3300002	BB10B	23	23	0.00	13	9	1	0	
3300002	BB11A	22	16	27.27	2	8	6	6	
3300002	BB11B	23	22	4.35	11	11	0	1	
3300002	BB12A	22	13	40.91	5	7	1	9	
3300002	BB12B	23	23	0.00	20	3	0	0	
3300002	BB13A	24	23	4.17	15	8	0	1	
3300002	BB13B	23	15	34.78	5	4	6	8	
3300002	BB14A	22	16	27.27	2	5	9	6	
PROCESOS CELULARES FUNDAMENTALES			655	549		244	223	82	106
3300003	BC01A	ENERGIA Y CONSUMO DE SUBSTANCIAS FUNDAMENTALES	23	14	39.13	4	4	6	9
3300003	BC02A		23	21	8.70	3	8	10	2
3300003	BC02B		25	23	8.00	5	14	4	2
3300003	BC03A		24	22	8.33	6	10	6	2
3300003	BC03B		22	15	31.82	7	5	3	7
3300003	BC04A		20	5	75.00	1	2	2	15
3300003	BC04B		19	10	47.37	2	4	4	9
3300003	BC05A		22	16	27.27	2	9	5	6
3300003	BC05B		23	19	17.39	2	14	3	4
3300003	BC06A		23	23	0.00	3	20	0	0
3300003	BC06B		23	23	0.00	23	0	0	0
3300003	BC07A		23	20	13.04	11	1	8	3
3300003	BC07B		27	25	7.41	5	20	0	2
3300003	BC08A		23	23	0.00	22	1	0	0
3300003	BC08B	24	23	4.17	23	0	0	1	
3300003	BC09A	22	21	4.55	1	18	2	1	
3300003	BC09B	24	21	12.50	6	14	1	3	
3300003	BC10A	23	23	0.00	4	14	5	0	
3300003	BC10B	24	24	0.00	15	9	0	0	

TOTAL DE ALUMNOS EVALUADOS CLASIFICADOS POR TURNO, DIVISION, UEA, GRUPO, TASA DE ACREDITACION Y ESCALA DE CALIFICACIONES

TRONCO DIVISIONAL DEL TRIMESTRE 15I EN EVALUACION GLOBAL

UNIDAD: XOCHIMILCO

DIVISION: CIENCIAS BIOLOGICAS Y DE LA SALUD

NIVEL: LICENCIATURA

TURNO: MATUTINO

CLAVE UEA	GRUPO	NOMBRE	Evaluad.	Accredit.	Tasa Rep.	MB	B	S	NA
		ENERGIA Y CONSUMO DE SUBSTANCIAS FUNDAMENTALES	437	371		145	167	59	66
		CIENCIAS BIOLOGICAS Y DE LA SALUD	1092	920		389	390	141	172
			100.0	84.2	15.75	35.6	35.7	12.9	15.8

TOTAL DE ALUMNOS EVALUADOS CLASIFICADOS POR TURNO, DIVISION, UEA, GRUPO, TASA DE ACREDITACION Y ESCALA DE CALIFICACIONES

TRONCO DIVISIONAL DEL TRIMESTRE 15I EN EVALUACION GLOBAL

UNIDAD: XOCHIMILCO

DIVISION: CIENCIAS BIOLOGICAS Y DE LA SALUD

NIVEL: LICENCIATURA

TURNO: VESPERTINO

CLAVE UEA	GRUPO	NOMBRE	Evaluad.	Acredit.	Tasa Rep.	MB	B	S	NA
3300002	BB51	PROCESOS CELULARES FUNDAMENTALES	21	21	0.00	15	4	2	0
3300002	BB52		20	15	25.00	7	7	1	5
3300002	BB53		20	18	10.00	17	1	0	2
3300002	BB54		21	19	9.52	4	14	1	2
3300002	BB55		20	17	15.00	0	17	0	3
3300002	BB56		21	15	28.57	1	9	5	6
3300002	BB57		18	16	11.11	8	2	6	2
3300002	BB58		21	19	9.52	17	2	0	2
3300002	BB60		19	17	10.53	5	11	1	2
PROCESOS CELULARES FUNDAMENTALES			181	157		74	67	16	24
3300003	BC51	ENERGIA Y CONSUMO DE SUBSTANCIAS FUNDAMENTALES	23	21	8.70	5	9	7	2
3300003	BC52		23	18	21.74	0	4	14	5
3300003	BC53		25	25	0.00	2	9	14	0
3300003	BC54		24	22	8.33	11	10	1	2
3300003	BC55		24	24	0.00	5	15	4	0
3300003	BC56		23	20	13.04	0	18	2	3
3300003	BC57		24	23	4.17	6	14	3	1
ENERGIA Y CONSUMO DE SUBSTANCIAS FUNDAMENTALES			166	153		29	79	45	13
CIENCIAS BIOLOGICAS Y DE LA SALUD			347	310		103	146	61	37
			100.0	89.3	10.66	29.7	42.1	17.6	10.7

TOTAL DE ALUMNOS EVALUADOS CLASIFICADOS POR TURNO, DIVISION, UEA, GRUPO, TASA DE ACREDITACION Y ESCALA DE CALIFICACIONES

TRONCO DIVISIONAL DEL TRIMESTRE 15I EN EVALUACION GLOBAL

UNIDAD: XOCHIMILCO

DIVISION: CIENCIAS Y ARTES PARA EL DISENO

NIVEL: LICENCIATURA

TURNO: MATUTINO

CLAVE UEA	GRUPO	NOMBRE	Evaluad.	Acredit.	Tasa Rep.	MB	B	S	NA
3400000	AB01	INTERACCION CONTEXTO-DISEÑO	31	27	12.90	19	5	3	4
3400000	AB02		29	23	20.69	11	12	0	6
3400000	AB03		29	28	3.45	17	9	2	1
3400000	AB04		30	24	20.00	11	8	5	6
3400000	AB05		26	21	19.23	14	4	3	5
3400000	AB06		31	28	9.68	20	7	1	3
3400000	AB07		29	27	6.90	25	2	0	2
3400000	AB08		27	24	11.11	19	3	2	3
INTERACCION CONTEXTO-DISEÑO			232	202		136	50	16	30
3400001	AC01	CAMPOS FUNDAMENTALES DEL DISEÑO	23	8	65.22	8	0	0	15
3400001	AC02		30	30	0.00	27	3	0	0
3400001	AC03		32	30	6.25	13	14	3	2
3400001	AC04		28	22	21.43	11	10	1	6
3400001	AC05		27	22	18.52	17	5	0	5
3400001	AC06		28	22	21.43	12	8	2	6
3400001	AC07		22	19	13.64	1	14	4	3
3400001	AC08		28	28	0.00	19	8	1	0
CAMPOS FUNDAMENTALES DEL DISEÑO			218	181		108	62	11	37
CIENCIAS Y ARTES PARA EL DISENO			450	383		244	112	27	67
			100.0	85.1	14.89	54.2	24.9	6.0	14.9

TOTAL DE ALUMNOS EVALUADOS CLASIFICADOS POR TURNO, DIVISION, UEA, GRUPO, TASA DE ACREDITACION Y ESCALA DE CALIFICACIONES

TRONCO DIVISIONAL DEL TRIMESTRE 15I EN EVALUACION GLOBAL

UNIDAD: XOCHIMILCO

DIVISION: CIENCIAS Y ARTES PARA EL DISENO

NIVEL: LICENCIATURA

TURNO: VESPERTINO

CLAVE UEA	GRUPO	NOMBRE	Evaluad.	Acredit.	Tasa Rep.	MB	B	S	NA
3400000	AB51	INTERACCION CONTEXTO-DISEÑO	15	14	6.67	9	4	1	1
3400000	AB52		26	20	23.08	9	11	0	6
3400000	AB53		20	15	25.00	12	3	0	5
		INTERACCION CONTEXTO-DISEÑO	61	49		30	18	1	12
3400001	AC51	CAMPOS FUNDAMENTALES DEL DISEÑO	27	19	29.63	10	8	1	8
3400001	AC52		26	25	3.85	20	3	2	1
3400001	AC53		29	28	3.45	28	0	0	1
		CAMPOS FUNDAMENTALES DEL DISEÑO	82	72		58	11	3	10
		CIENCIAS Y ARTES PARA EL DISENO	143	121		88	29	4	22
			100.0	84.6	15.38	61.5	20.3	2.8	15.4

### III. DIVISIÓN DE CIENCIAS SOCIALES Y HUMANIDADES

TOTAL DE ALUMNOS EVALUADOS EN LA DIVISION CIENCIAS SOCIALES Y HUMANIDADES DEL TRIMESTRE 15I  
 CLASIFICADOS POR NIVEL, CARRERA, TASA DE NO ACREDITACION Y ESCALA DE CALIFICACIONES EN EVALUACION GLOBAL

UNIDAD: XOCHIMILCO

NIVEL: LICENCIATURA

NOMBRE DEL PLAN	Evaludad.	Acredit.	Tasa Rep.	MB	B	S	NA
<b>TRONCO INTERDIVISIONAL</b>							
	100.0	0.0	0.0	0.0	0.0	0.0	0.0
<b>TRONCO DIVISIONAL</b>							
LICENCIATURA EN ADMINISTRACION	204	140	31.4	52	71	17	64
LICENCIATURA EN COMUNICACION SOCIAL	206	180	12.6	92	67	21	26
LICENCIATURA EN ECONOMIA	210	158	24.8	49	85	24	52
LICENCIATURA EN PSICOLOGIA	319	274	14.1	103	127	44	45
LICENCIATURA EN SOCIOLOGIA	202	163	19.3	41	82	40	39
POLITICA Y GESTION SOCIAL	104	74	28.8	33	30	11	30
	1245	989		370	462	157	256
	100.0	79.4	20.6	29.7	37.1	12.6	20.6
<b>TRONCO DE CARRERA</b>							
LICENCIATURA EN ADMINISTRACION	473	309	34.7	72	228	9	164
LICENCIATURA EN COMUNICACION SOCIAL	546	475	13.0	263	186	26	71
LICENCIATURA EN ECONOMIA	370	148	60.0	15	105	28	222
LICENCIATURA EN PSICOLOGIA	937	833	11.1	507	280	46	104
LICENCIATURA EN SOCIOLOGIA	412	323	21.6	130	175	18	89
POLITICA Y GESTION SOCIAL	153	100	34.6	35	53	12	53
	2891	2188		1022	1027	139	703
	100.0	75.7	24.3	35.4	35.5	4.8	24.3
	4136	3177		1392	1489	296	959
	100.0	76.8	23.2	33.7	36.0	7.2	23.2

## EVALUACIÓN GLOBAL 15/I DIVISIÓN C.S.H. ALUMNOS DEL TRONCO DE CARRERA

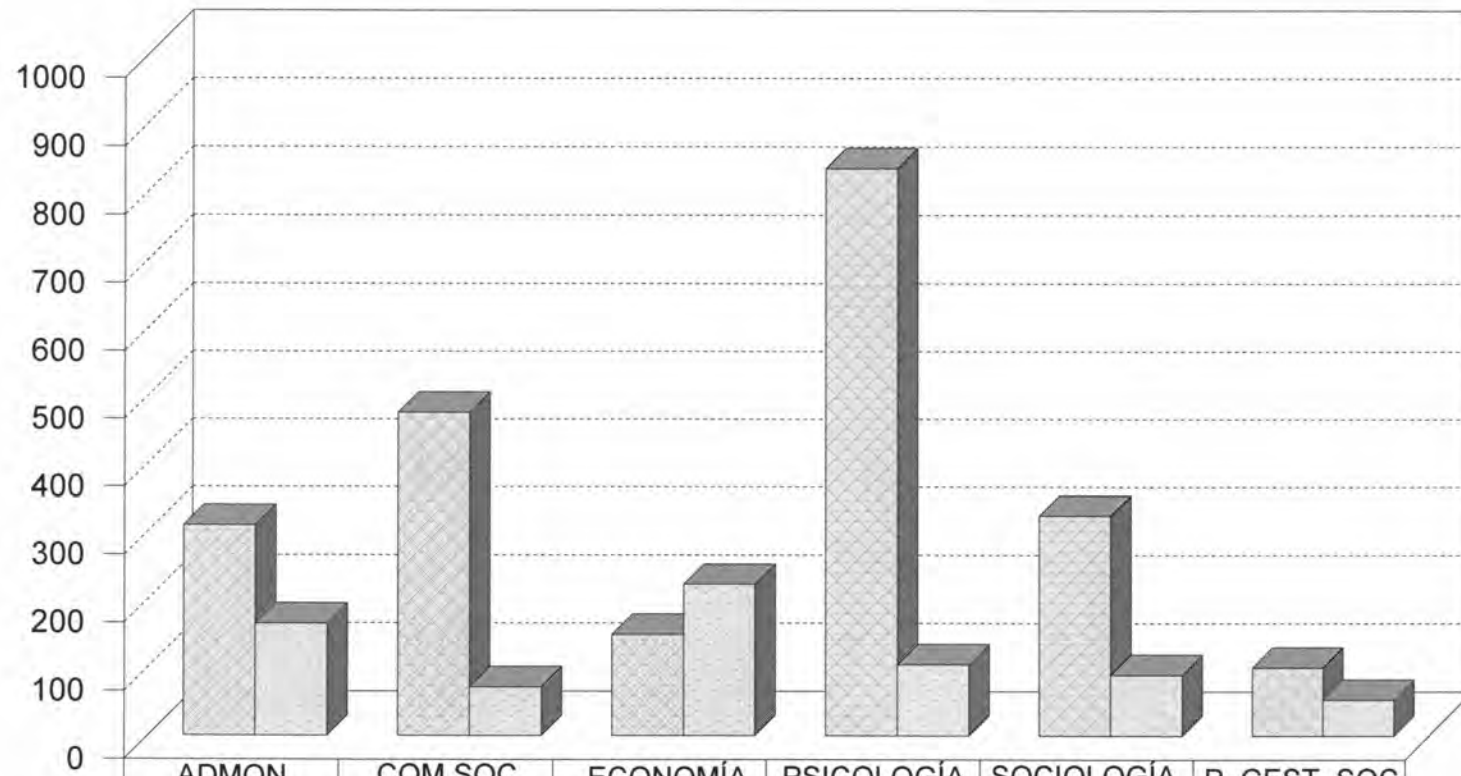

	ADMON.	COM.SOC.	ECONOMÍA	PSICOLOGÍA	SOCIOLOGÍA	P. GEST. SOC.
<b>ACREDITADOS</b>	<b>473</b>	<b>546</b>	<b>370</b>	<b>937</b>	<b>412</b>	<b>153</b>
<b>NO ACREDITADOS</b>	<b>164</b>	<b>71</b>	<b>222</b>	<b>104</b>	<b>89</b>	<b>53</b>

ACREDITADOS
  NO ACREDITADOS  
**CLASIFICADOS POR CARRERA.**

Fuente: Archivos C.S.E. UAM-X  
Sección de Estadística Escolar



## EVALUACIÓN GLOBAL 15/I DIVISIÓN C.S.H. ALUMNOS DEL TRONCO DE CARRERA

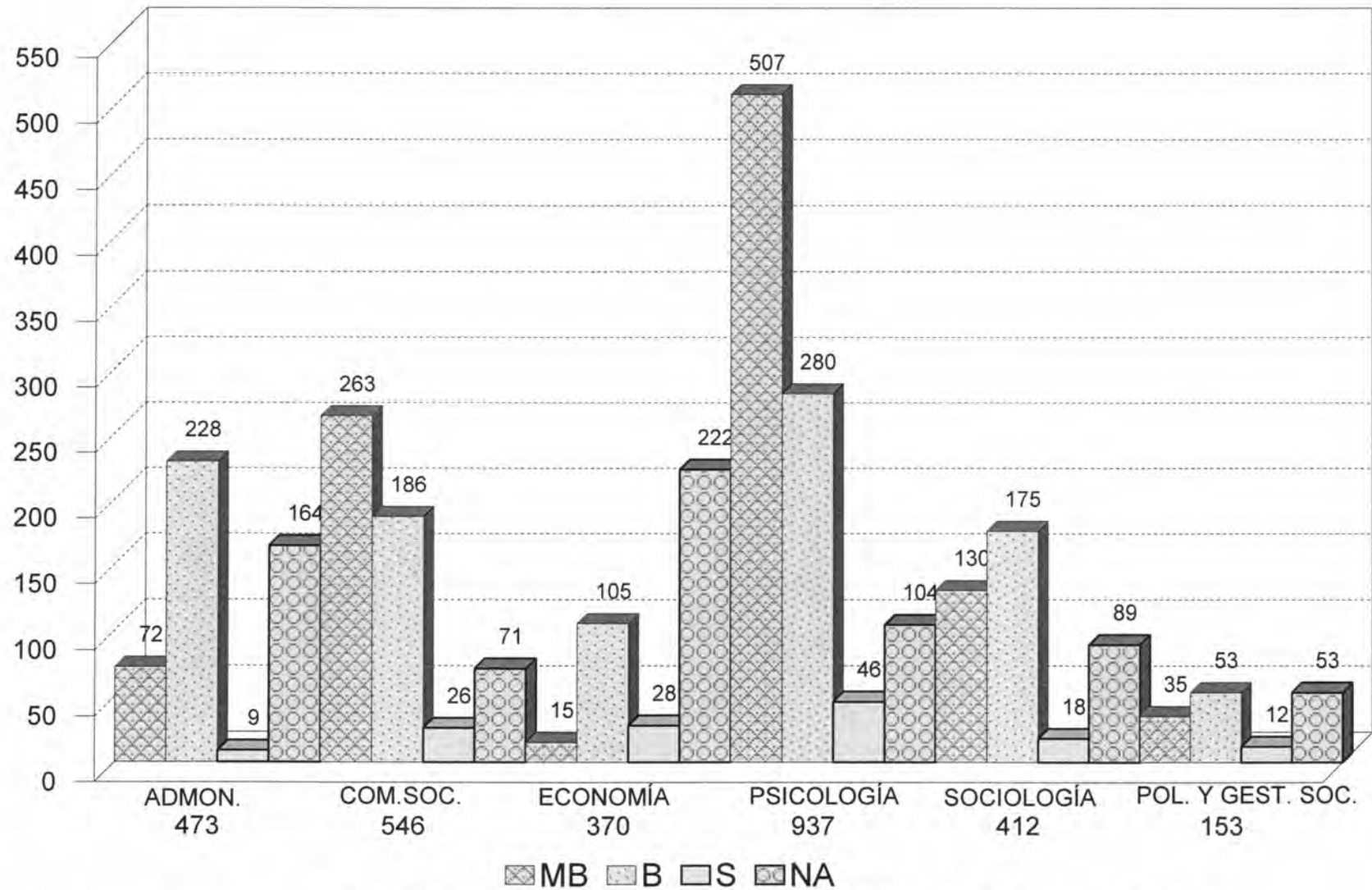

Fuente: Archivos C.S.E. UAM-X  
Sección de Estadística Escolar

**CLASIFICADOS POR CARRERA Y ESCALA DE CALIFICACIÓN.**

TOTAL DE ALUMNOS EVALUADOS CLASIFICADOS POR DIVISION, CARRERA, UEA, GRUPO, TASA DE ACREDITACION Y ESCALA DE CALIFICACIONES

TRONCO DE CARRERA DEL TRIMESTRE 15I EN EVALUACION GLOBAL

UNIDAD: XOCHIMILCO

DIVISION: CIENCIAS SOCIALES Y HUMANIDADES

NIVEL: LICENCIATURA

TURNO: MATUTINO

CLAVE UEA	GRUPO	NOMBRE	Evaluad.	Accredit.	Tasa Rep.	MB	B	S	NA
LICENCIATURA EN ADMINISTRACION									
3250002	SF01A	LA ORGANIZACION Y SU ENTORNO	21	13	38.10	3	9	1	8
3250002	SF02A		23	13	43.48	0	10	3	10
			44	26		3	19	4	18
			100.00	59.09	40.91	6.82	43.18	9.09	40.91
3250003	SE01A	EL INDIVIDUO, EL GRUPO Y LA ORGANIZACION	27	14	48.15	4	10	0	13
3250003	SE02A		19	11	42.11	3	8	0	8
3250003	SE03A		27	23	14.81	8	15	0	4
			73	48		15	33	0	25
			100.00	65.75	34.25	20.55	45.21	0.00	34.25
3250005	SH01A	ESTRATEGIAS EN MERCADOTECNIA	33	12	63.64	0	12	0	21
3250005	SH02A		33	22	33.33	7	15	0	11
			66	34		7	27	0	32
			100.00	51.52	48.48	10.61	40.91	0.00	48.48
3250006	SI01A	ESTRATEGIAS FINANCIERAS	23	1	95.65	0	1	0	22
3250006	SI02A		18	4	77.78	0	4	0	14
			41	5		0	5	0	36
			100.00	12.20	87.80	0.00	12.20	0.00	87.80
3250008	SK01A	SISTEMAS, DECISIONES E INFORMACION	21	17	19.05	2	15	0	4
3250008	SK02A		25	23	8.00	6	17	0	2
			46	40		8	32	0	6
			100.00	86.96	13.04	17.39	69.57	0.00	13.04
3250009	SL01A	PLANEACION Y DESARROLLO DE LAS ORGANIZACIONES	26	26	0.00	10	16	0	0
			26	26		10	16	0	0
			100.00	100.00	0.00	38.46	61.54	0.00	0.00
TOTAL LICENCIATURA EN ADMINISTRACION			296	179	40	43	132	4	117

TOTAL DE ALUMNOS EVALUADOS CLASIFICADOS POR DIVISION, CARRERA, UEA, GRUPO, TASA DE ACREDITACION Y ESCALA DE CALIFICACIONES

TRONCO DE CARRERA DEL TRIMESTRE 15I EN EVALUACION GLOBAL

UNIDAD: XOCHIMILCO

DIVISION: CIENCIAS SOCIALES Y HUMANIDADES

NIVEL: LICENCIATURA

TURNO: VESPERTINO

CLAVE UEA	GRUPO	NOMBRE	Evaluad.	Acredit.	Tasa Rep.	MB	B	S	NA
LICENCIATURA EN ADMINISTRACION									
3250002	SF51A	LA ORGANIZACION Y SU ENTORNO	29	14	51.72	0	13	1	15
			29	14		0	13	1	15
			100.00	48.28	51.72	0.00	44.83	3.45	51.72
3250003	SE51A	EL INDIVIDUO, EL GRUPO Y LA ORGANIZACION	23	21	8.70	8	12	1	2
3250003	SE52A		24	19	20.83	4	15	0	5
			47	40		12	27	1	7
			100.00	85.11	14.89	25.53	57.45	2.13	14.89
3250005	SH51A	ESTRATEGIAS EN MERCADOTECNIA	27	25	7.41	0	23	2	2
			27	25		0	23	2	2
			100.00	92.59	7.41	0.00	85.19	7.41	7.41
3250006	SI51A	ESTRATEGIAS FINANCIERAS	31	9	70.97	1	8	0	22
			31	9		1	8	0	22
			100.00	29.03	70.97	3.23	25.81	0.00	70.97
3250008	SK51A	SISTEMAS, DECISIONES E INFORMACION	21	20	4.76	13	7	0	1
			21	20		13	7	0	1
			100.00	95.24	4.76	61.90	33.33	0.00	4.76
3250009	SL51A	PLANEACION Y DESARROLLO DE LAS ORGANIZACIONES	22	22	0.00	3	18	1	0
			22	22		3	18	1	0
			100.00	100.00	0.00	13.64	81.82	4.55	0.00
TOTAL LICENCIATURA EN ADMINISTRACION			177	130	27	29	96	5	47

TOTAL DE ALUMNOS EVALUADOS CLASIFICADOS POR DIVISION, CARRERA, UEA, GRUPO, TASA DE ACREDITACION Y ESCALA DE CALIFICACIONES

TRONCO DE CARRERA DEL TRIMESTRE 15I EN EVALUACION GLOBAL

UNIDAD: KOCHIMILCO

DIVISION: CIENCIAS SOCIALES Y HUMANIDADES

NIVEL: LICENCIATURA

TURNO: MATUTINO

CLAVE UEA	GRUPO	NOMBRE	Evaluad.	Acredit.	Tasa Rep.	MB	B	S	NA
LICENCIATURA EN COMUNICACION SOCIAL									
3230005	SH01C	CINEMAT. Y PROC. CULT.-PROD. AUDIOVISUAL I	25	25	0.00	20	5	0	0
3230005	SH02C		27	25	7.41	13	12	0	2
3230005	SH03C		23	18	21.74	6	12	0	5
3230005	SH04C		24	24	0.00	16	8	0	0
			99	92		55	37	0	7
			100.00	92.93	7.07	55.56	37.37	0.00	7.07
3230006	SI01C	TELEVISION Y PROC. CULT.-PROD. AUDIOVISUAL II	15	13	13.33	0	11	2	2
3230006	SI02C		20	20	0.00	19	1	0	0
3230006	SI03C		19	17	10.53	8	9	0	2
3230006	SI04C		18	18	0.00	12	6	0	0
			72	68		39	27	2	4
			100.00	94.44	5.56	54.17	37.50	2.78	5.56
3230008	SK01CC	INVESTIGACION PARA LA COMUNICACION SOCIAL II	29	27	6.90	20	5	2	2
3230008	SK02CC		24	23	4.17	13	4	6	1
3230008	SK03CC		19	19	0.00	12	6	1	0
3230008	SK04CC		18	17	5.56	4	11	2	1
3230008	SK05CC		31	28	9.68	16	9	3	3
			121	114		65	35	14	7
			100.00	94.21	5.79	53.72	28.93	11.57	5.79
3230015	SE01C	IDEOLOGIA, PODER Y ESTRATE. DISCUR-PRODUC AUDIOV: FOTOGRAFÍA	20	15	25.00	3	8	4	5
3230015	SE02C		21	12	42.86	6	6	0	9
3230015	SE03C		22	22	0.00	5	14	3	0
3230015	SE04C		21	15	28.57	5	10	0	6
3230015	SE05C		23	17	26.09	5	12	0	6
			107	81		24	50	7	26
			100.00	75.70	24.30	22.43	46.73	6.54	24.30
3230016	SF01C	ESCRITURA Y COMUNICACION-PERIODISMO	19	17	10.53	3	14	0	2
3230016	SF02C		20	19	5.00	12	6	1	1
3230016	SF03C		18	14	22.22	0	12	2	4
3230016	SF04C		18	18	0.00	17	1	0	0
3230016	SF05C		17	15	11.76	11	4	0	2
			92	83		43	37	3	9
			100.00	90.22	9.78	46.74	40.22	3.26	9.78
3230018	SL01CC	INVESTIGACION PARA LA COMUNICACION SOCIAL III	16	16	0.00	16	0	0	0
3230018	SL02CC		13	4	69.23	4	0	0	9
3230018	SL03CC		13	12	7.69	12	0	0	1

TOTAL DE ALUMNOS EVALUADOS CLASIFICADOS POR DIVISION, CARRERA, UEA, GRUPO, TASA DE ACREDITACION Y ESCALA DE CALIFICACIONES

TRONCO DE CARRERA DEL TRIMESTRE 15I EN EVALUACION GLOBAL

UNIDAD: XOCHIMILCO

DIVISION: CIENCIAS SOCIALES Y HUMANIDADES

NIVEL: LICENCIATURA

TURNO: MATUTINO

CLAVE UEA	GRUPO	NOMBRE	Evaluad.	Acredit.	Tasa Rep.	MB	B	S	NA
3230018	SL04CC		13	5	61.54	5	0	0	8
			55	37		37	0	0	18
			100.00	67.27	32.73	67.27	0.00	0.00	32.73
TOTAL LICENCIATURA EN COMUNICACION SOCIAL			546	475	13	263	186	26	71

TOTAL DE ALUMNOS EVALUADOS CLASIFICADOS POR DIVISION, CARRERA, UEA, GRUPO, TASA DE ACREDITACION Y ESCALA DE CALIFICACIONES

TRONCO DE CARRERA DEL TRIMESTRE 15I EN EVALUACION GLOBAL

UNIDAD: XOCHIMILCO

DIVISION: CIENCIAS SOCIALES Y HUMANIDADES

NIVEL: LICENCIATURA

TURNO: MATUTINO

CLAVE UEA	GRUPO	NOMBRE	Evaluad.	Acredit.	Tasa Rep.	MB	B	S	NA
LICENCIATURA EN ECONOMIA									
3250011	SE01E	EL MERCADO Y LA ASIGNACION DE RECURSOS ESCASOS	24	3	87.50	0	1	2	21
3250011	SE02E		20	4	80.00	0	4	0	16
3250011	SE03E		23	5	78.26	3	2	0	18
			67	12		3	7	2	55
			100.00	17.91	82.09	4.48	10.45	2.99	82.09
3250015	SI01E	DINERO Y POLITICA ECONOMICA	24	12	50.00	0	6	6	12
			24	12		0	6	6	12
			100.00	50.00	50.00	0.00	25.00	25.00	50.00
3250017	SK01E	LA ECONOMIA MUNDIAL Y EL DESARROLLO DE AMERICA LATINA	28	14	50.00	0	11	3	14
			28	14		0	11	3	14
			100.00	50.00	50.00	0.00	39.29	10.71	50.00
3250019	SF01E	MERCADO, REGULACION E INSTITUCIONES	29	12	58.62	3	9	0	17
			29	12		3	9	0	17
			100.00	41.38	58.62	10.34	31.03	0.00	58.62
3250021	SH01E	MACROECONOMIA Y POLITICA ECONOMICA	32	8	75.00	2	6	0	24
			32	8		2	6	0	24
			100.00	25.00	75.00	6.25	18.75	0.00	75.00
3250022	SL01E	CRECIMIENTO Y DESARROLLO	21	11	47.62	0	11	0	10
			21	11		0	11	0	10
			100.00	52.38	47.62	0.00	52.38	0.00	47.62
TOTAL LICENCIATURA EN ECONOMIA			201	69	66	8	50	11	132

TOTAL DE ALUMNOS EVALUADOS CLASIFICADOS POR DIVISION, CARRERA, UEA, GRUPO, TASA DE ACREDITACION Y ESCALA DE CALIFICACIONES

TRONCO DE CARRERA DEL TRIMESTRE 15I EN EVALUACION GLOBAL

UNIDAD: KOCHIMILCO

DIVISION: CIENCIAS SOCIALES Y HUMANIDADES

NIVEL: LICENCIATURA

TURNO: VESPERTINO

CLAVE UEA	GRUPO	NOMBRE	Evaludad.	Accredit.	Tasa Rep.	MB	B	S	NA
LICENCIATURA EN ECONOMIA									
3250011	SE51E	EL MERCADO Y LA ASIGNACION DE RECURSOS ESCASOS	21	15	28.57	2	8	5	6
3250011	SE52E		21	9	57.14	2	7	0	12
			42	24		4	15	5	18
			100.00	57.14	42.86	9.52	35.71	11.90	42.86
3250015	SI51E	DINERO Y POLITICA ECONOMICA	26	10	61.54	0	5	5	16
			26	10		0	5	5	16
			100.00	38.46	61.54	0.00	19.23	19.23	61.54
3250017	SK51E	LA ECONOMIA MUNDIAL Y EL DESARROLLO DE AMERICA LATINA	18	7	61.11	1	6	0	11
			18	7		1	6	0	11
			100.00	38.89	61.11	5.56	33.33	0.00	61.11
3250019	SF51E	MERCADO, REGULACION E INSTITUCIONES	11	5	54.55	0	5	0	6
			11	5		0	5	0	6
			100.00	45.45	54.55	0.00	45.45	0.00	54.55
3250021	SH51E	MACROECONOMIA Y POLITICA ECONOMICA	22	10	54.55	0	6	4	12
3250021	SH52E		23	10	56.52	1	8	1	13
			45	20		1	14	5	25
			100.00	44.44	55.56	2.22	31.11	11.11	55.56
3250022	SL51E	CRECIMIENTO Y DESARROLLO	27	13	51.85	1	10	2	14
			27	13		1	10	2	14
			100.00	48.15	51.85	3.70	37.04	7.41	51.85
TOTAL LICENCIATURA EN ECONOMIA			169	79	53	7	55	17	90

TOTAL DE ALUMNOS EVALUADOS CLASIFICADOS POR DIVISION, CARRERA, UEA, GRUPO, TASA DE ACREDITACION Y ESCALA DE CALIFICACIONES

TRONCO DE CARRERA DEL TRIMESTRE 15I EN EVALUACION GLOBAL

UNIDAD: KOCHIMILCO

DIVISION: CIENCIAS SOCIALES Y HUMANIDADES

NIVEL: LICENCIATURA

TURNO: MATUTINO

CLAVE UEA	GRUPO	NOMBRE	Evaluad.	Acredit.	Tasa Rep.	MB	B	S	NA
LICENCIATURA EN PSICOLOGIA									
3201026	SI01P	EXPERIENCIA Y APRENDIZAJE	21	18	14.29	18	0	0	3
3201026	SI02P		24	19	20.83	13	6	0	5
3201026	SI03P		25	20	20.00	5	14	1	5
3201026	SI04P		25	20	20.00	5	11	4	5
3201026	SI05P		22	20	9.09	13	6	1	2
			117	97		54	37	6	20
			100.00	82.91	17.09	46.15	31.62	5.13	17.09
3201058	SK01PE	SOCIEDAD, EDUCACION Y APRENDIZAJE II	17	16	5.88	10	6	0	1
3201058	SK02PE		20	20	0.00	13	7	0	0
3201058	SK03PE		23	22	4.35	18	4	0	1
			60	58		41	17	0	2
			100.00	96.67	3.33	68.33	28.33	0.00	3.33
3201059	SK01PS	INTERVEN PSICOSOCIAL:GRUPAL, INSTIT Y COMUNITA II	17	13	23.53	11	2	0	4
3201059	SK02PS		15	10	33.33	7	3	0	5
3201059	SK03PS		16	13	18.75	8	5	0	3
			48	36		26	10	0	12
			100.00	75.00	25.00	54.17	20.83	0.00	25.00
3201067	SL01PE	SOCIEDAD, EDUCACION Y APRENDIZAJE III	19	18	5.26	17	0	1	1
3201067	SL02PE		18	17	5.56	17	0	0	1
3201067	SL03PE		18	17	5.56	17	0	0	1
			55	52		51	0	1	3
			100.00	94.55	5.45	92.73	0.00	1.82	5.45
3201068	SL01PS	INTERVEN PSICOSOCIAL:GRUPAL INSTIT Y COMUNITA III	15	13	13.33	13	0	0	2
3201068	SL02PS		15	13	13.33	13	0	0	2
3201068	SL03PS		14	11	21.43	11	0	0	3
			44	37		37	0	0	7
			100.00	84.09	15.91	84.09	0.00	0.00	15.91
3230011	SF01P	DESARROLLO Y SOCIALIZACION I	23	18	21.74	9	7	2	5
3230011	SF02P		25	21	16.00	4	10	7	4
3230011	SF03P		26	23	11.54	11	12	0	3
3230011	SF04P		27	27	0.00	1	22	4	0
3230011	SF05P		20	19	5.00	11	5	3	1
			121	108		36	56	16	13
			100.00	89.26	10.74	29.75	46.28	13.22	10.74



TOTAL DE ALUMNOS EVALUADOS CLASIFICADOS POR DIVISION, CARRERA, UEA, GRUPO, TASA DE ACREDITACION Y ESCALA DE CALIFICACIONES  
TRONCO DE CARRERA DEL TRIMESTRE 15I EN EVALUACION GLOBAL

UNIDAD: XOCHIMILCO

DIVISION: CIENCIAS SOCIALES Y HUMANIDADES

NIVEL: LICENCIATURA

TURNO: MATUTINO

CLAVE UEA	GRUPO	NOMBRE	Evaludad.	Acredit.	Tasa Rep.	MB	B	S	NA
3230013	SH01P	CONFLICTO PSIQUICO, SALUD MENTAL Y SOCIEDAD	22	19	13.64	8	9	2	3
3230013	SH02P		17	13	23.53	5	6	2	4
3230013	SH03P		25	25	0.00	11	13	1	0
3230013	SH04P		23	22	4.35	16	5	1	1
3230013	SH05P		24	24	0.00	5	17	2	0
			111	103		45	50	8	8
			100.00	92.79	7.21	40.54	45.05	7.21	7.21
3230014	SE01P	SUJETO Y CULTURA	25	24	4.00	7	17	0	1
3230014	SE02P		27	27	0.00	12	12	3	0
3230014	SE03P		26	25	3.85	9	14	2	1
3230014	SE04P		22	22	0.00	10	10	2	0
3230014	SE05P		22	18	18.18	16	2	0	4
			122	116		54	55	7	6
			100.00	95.08	4.92	44.26	45.08	5.74	4.92
TOTAL LICENCIATURA EN PSICOLOGIA			678	607	10	344	225	38	71

TOTAL DE ALUMNOS EVALUADOS CLASIFICADOS POR DIVISION, CARRERA, UEA, GRUPO, TASA DE ACREDITACION Y ESCALA DE CALIFICACIONES

TRONCO DE CARRERA DEL TRIMESTRE 15I EN EVALUACION GLOBAL

UNIDAD: XOCHIMILCO

DIVISION: CIENCIAS SOCIALES Y HUMANIDADES

NIVEL: LICENCIATURA

TURNO: VESPERTINO

CLAVE UEA	GRUPO	NOMBRE	Evaluad.	Acredit.	Tasa Rep.	MB	B	S	NA
LICENCIATURA EN PSICOLOGIA									
3201026	SI51P	EXPERIENCIA Y APRENDIZAJE	22	17	22.73	17	0	0	5
3201026	SI52P		21	21	0.00	18	3	0	0
			43	38		35	3	0	5
			100.00	88.37	11.63	81.40	6.98	0.00	11.63
3201058	SK51PE	SOCIEDAD, EDUCACION Y APRENDIZAJE II	20	9	55.00	8	1	0	11
			20	9		8	1	0	11
			100.00	45.00	55.00	40.00	5.00	0.00	55.00
3201059	SK51PS	INTERVEN PSICOSOCIAL:GRUPAL, INSTIT Y COMUNITA II	8	7	12.50	7	0	0	1
3201059	SK52PS		8	8	0.00	6	2	0	0
			16	15		13	2	0	1
			100.00	93.75	6.25	81.25	12.50	0.00	6.25
3201067	SL51PE	SOCIEDAD, EDUCACION Y APRENDIZAJE III	21	15	28.57	10	5	0	6
			21	15		10	5	0	6
			100.00	71.43	28.57	47.62	23.81	0.00	28.57
3201068	SL51PS	INTERVEN PSICOSOCIAL:GRUPAL INSTIT Y COMUNITA III	19	19	0.00	19	0	0	0
3201068	SL52PS		20	20	0.00	17	0	3	0
			39	39		36	0	3	0
			100.00	100.00	0.00	92.31	0.00	7.69	0.00
3230011	SF51P	DESARROLLO Y SOCIALIZACION I	16	16	0.00	12	4	0	0
3230011	SF52P		16	16	0.00	15	1	0	0
			32	32		27	5	0	0
			100.00	100.00	0.00	84.38	15.63	0.00	0.00
3230013	SH51P	CONFLICTO PSIQUICO, SALUD MENTAL Y SOCIEDAD	24	19	20.83	10	7	2	5
3230013	SH52P		24	21	12.50	13	8	0	3
			48	40		23	15	2	8
			100.00	83.33	16.67	47.92	31.25	4.17	16.67
3230014	SE51P	SUJETO Y CULTURA	21	19	9.52	5	14	0	2
3230014	SE52P		19	19	0.00	6	10	3	0
			40	38		11	24	3	2
			100.00	95.00	5.00	27.50	60.00	7.50	5.00

TOTAL DE ALUMNOS EVALUADOS CLASIFICADOS POR DIVISION, CARRERA, UEA, GRUPO, TASA DE ACREDITACION Y ESCALA DE CALIFICACIONES

TRONCO DE CARRERA DEL TRIMESTRE 15I EN EVALUACION GLOBAL

UNIDAD: XOCHIMILCO

DIVISION: CIENCIAS SOCIALES Y HUMANIDADES

NIVEL: LICENCIATURA

TURNO: VESPERTINO

CLAVE UEA	GRUPO	NOMBRE	Evaluad.	Acredit.	Tasa Rep.	MB	B	S	NA
TOTAL LICENCIATURA EN PSICOLOGIA			259	226	13	163	55	8	33

TOTAL DE ALUMNOS EVALUADOS CLASIFICADOS POR DIVISION, CARRERA, UEA, GRUPO, TASA DE ACREDITACION Y ESCALA DE CALIFICACIONES  
TRONCO DE CARRERA DEL TRIMESTRE 15I EN EVALUACION GLOBAL

UNIDAD: XOCHIMILCO

DIVISION: CIENCIAS SOCIALES Y HUMANIDADES

NIVEL: LICENCIATURA

TURNO: MATUTINO

CLAVE UEA	GRUPO	NOMBRE	Evaludad.	Acredit.	Tasa Rep.	MB	B	S	NA
LICENCIATURA EN SOCIOLOGIA									
3240002	SE01S	ESTRUCTURACION DE LA SOCIEDAD CONTEMPORANEA	16	15	6.25	5	10	0	1
3240002	SE02S		17	15	11.76	11	4	0	2
3240002	SE03S		15	12	20.00	5	6	1	3
			48	42		21	20	1	6
			100.00	87.50	12.50	43.75	41.67	2.08	12.50
3240003	SF01S	SOCIEDAD Y ECONOMIA	14	5	64.29	2	3	0	9
3240003	SF02S		15	13	13.33	1	10	2	2
3240003	SF03S		16	10	37.50	2	8	0	6
			45	28		5	21	2	17
			100.00	62.22	37.78	11.11	46.67	4.44	37.78
3240005	SH01S	TRABAJO Y ORGANIZACION SOCIAL	17	17	0.00	5	12	0	0
3240005	SH02S		16	13	18.75	2	11	0	3
3240005	SH03S		19	17	10.53	2	15	0	2
			52	47		9	38	0	5
			100.00	90.38	9.62	17.31	73.08	0.00	9.62
3240006	SI01S	DESARROLLO Y ORGANIZACION RURAL	22	11	50.00	4	7	0	11
3240006	SI02S		20	18	10.00	0	12	6	2
3240006	SI03S		21	19	9.52	10	9	0	2
			63	48		14	28	6	15
			100.00	76.19	23.81	22.22	44.44	9.52	23.81
3240008	SK01S	LA CIUDAD Y SUS ACTORES SOCIALES	16	14	12.50	5	9	0	2
3240008	SK02S		21	17	19.05	2	13	2	4
3240008	SK03S		19	17	10.53	5	12	0	2
			56	48		12	34	2	8
			100.00	85.71	14.29	21.43	60.71	3.57	14.29
3240009	SL01S	SOCIOLOGIA Y SOCIEDAD	16	9	43.75	9	0	0	7
3240009	SL02S		17	12	29.41	12	0	0	5
3240009	SL03S		14	12	14.29	12	0	0	2
			47	33		33	0	0	14
			100.00	70.21	29.79	70.21	0.00	0.00	29.79
TOTAL LICENCIATURA EN SOCIOLOGIA			311	246	21	94	141	11	65

TOTAL DE ALUMNOS EVALUADOS CLASIFICADOS POR DIVISION, CARRERA, UEA, GRUPO, TASA DE ACREDITACION Y ESCALA DE CALIFICACIONES

TRONCO DE CARRERA DEL TRIMESTRE 15I EN EVALUACION GLOBAL

UNIDAD: XOCHIMILCO

DIVISION: CIENCIAS SOCIALES Y HUMANIDADES

NIVEL: LICENCIATURA

TURNO: VESPERTINO

CLAVE UEA	GRUPO	NOMBRE	Evaludad.	Accredit.	Tasa Rep.	MB	B	S	NA
LICENCIATURA EN SOCIOLOGIA									
3240002	SE51S	ESTRUCTURACION DE LA SOCIEDAD CONTEMPORANEA	19	13	31.58	4	6	3	6
			19	13		4	6	3	6
			100.00	68.42	31.58	21.05	31.58	15.79	31.58
3240003	SF51S	SOCIEDAD Y ECONOMIA	14	10	28.57	1	7	2	4
			14	10		1	7	2	4
			100.00	71.43	28.57	7.14	50.00	14.29	28.57
3240005	SH51S	TRABAJO Y ORGANIZACION SOCIAL	28	25	10.71	13	12	0	3
			28	25		13	12	0	3
			100.00	89.29	10.71	46.43	42.86	0.00	10.71
3240006	SI51S	DESARROLLO Y ORGANIZACION RURAL	8	1	87.50	0	1	0	7
			8	1		0	1	0	7
			100.00	12.50	87.50	0.00	12.50	0.00	87.50
3240008	SK51S	LA CIUDAD Y SUS ACTORES SOCIALES	15	14	6.67	6	6	2	1
			15	14		6	6	2	1
			100.00	93.33	6.67	40.00	40.00	13.33	6.67
3240009	SL51S	SOCIOLOGIA Y SOCIEDAD	17	14	17.65	12	2	0	3
			17	14		12	2	0	3
			100.00	82.35	17.65	70.59	11.76	0.00	17.65
TOTAL LICENCIATURA EN SOCIOLOGIA			101	77	24	36	34	7	24

TOTAL DE ALUMNOS EVALUADOS CLASIFICADOS POR DIVISION, CARRERA, UEA, GRUPO, TASA DE ACREDITACION Y ESCALA DE CALIFICACIONES

TRONCO DE CARRERA DEL TRIMESTRE 15I EN EVALUACION GLOBAL

UNIDAD: XOCHIMILCO

DIVISION: CIENCIAS SOCIALES Y HUMANIDADES

NIVEL: LICENCIATURA

TURNO: MATUTINO

CLAVE UEA	GRUPO	NOMBRE	Evaluad.	Acredit.	Tasa Rep.	MB	B	S	NA
POLITICA Y GESTION SOCIAL									
3260002	SE01G	ESTADO Y SOCIEDAD	15	6	60.00	2	3	1	9
3260002	SE02G		15	12	20.00	7	4	1	3
			30	18		9	7	2	12
			100.00	60.00	40.00	30.00	23.33	6.67	40.00
3260003	SF01G	SISTEMA POLITICO	14	11	21.43	0	10	1	3
3260003	SF02G		13	11	15.38	6	5	0	2
			27	22		6	15	1	5
			100.00	81.48	18.52	22.22	55.56	3.70	18.52
3260005	SH01G	ESTRUCTURA Y PROCESOS DE LA ORGANIZACION	12	5	58.33	0	4	1	7
3260005	SH02G		12	8	33.33	0	7	1	4
			24	13		0	11	2	11
			100.00	54.17	45.83	0.00	45.83	8.33	45.83
3260008	SK01G	GESTION GUBERNAMENTAL EN MEXICO I	19	14	26.32	8	5	1	5
			19	14		8	5	1	5
			100.00	73.68	26.32	42.11	26.32	5.26	26.32
3260009	SL01G	GESTION GUBERNAMENTAL EN MEXICO II	11	7	36.36	5	2	0	4
3260009	SL02G		11	8	27.27	6	2	0	3
			22	15		11	4	0	7
			100.00	68.18	31.82	50.00	18.18	0.00	31.82
3260013	SI01G	ADMINISTRACION Y GESTION PUBLICA	17	11	35.29	1	7	3	6
3260013	SI02G		14	7	50.00	0	4	3	7
			31	18		1	11	6	13
			100.00	58.06	41.94	3.23	35.48	19.35	41.94
TOTAL POLITICA Y GESTION SOCIAL			153	100	35	35	53	12	53

#### IV. DIVISIÓN DE CIENCIAS BIOLÓGICAS Y DE LA SALUD

TOTAL DE ALUMNOS EVALUADOS EN LA DIVISION CIENCIAS BIOLÓGICAS Y DE LA SALUD DEL TRIMESTRE 15I  
CLASIFICADOS POR NIVEL, CARRERA, TASA DE NO ACREDITACION Y ESCALA DE CALIFICACIONES EN EVALUACION GLOBAL

UNIDAD: XOCHIMILCO

NIVEL: LICENCIATURA

NOMBRE DEL PLAN	Evaludad.	Acredit.	Tasa Rep.	MB	B	S	NA
<b>TRONCO INTERDIVISIONAL</b>							
	100.0	0.0	0.0	0.0	0.0	0.0	0.0
<b>TRONCO DIVISIONAL</b>							
LICENCIATURA EN BIOLOGIA	190	159	16.3	60	71	28	31
LICENCIATURA EN ENFERMERIA	108	102	5.6	38	47	17	6
LICENCIATURA EN ESTOMATOLOGIA	166	149	10.2	52	71	26	17
QUIMICA FARMACEUTICA BIOLOGICA	277	246	11.2	120	101	25	31
MEDICINA VETERINARIA Y ZOOTECNIA	216	176	18.5	51	83	42	40
LICENCIATURA EN AGRONOMIA	173	132	23.7	38	60	34	41
LICENCIATURA EN MEDICINA	169	146	13.6	76	53	17	23
LICENCIATURA EN NUTRICION HUMANA	140	120	14.3	57	50	13	20
	1439	1230		492	536	202	209
	100.0	85.5	14.5	34.2	37.2	14.0	14.5
<b>TRONCO DE CARRERA</b>							
LICENCIATURA EN BIOLOGIA	458	396	13.5	82	212	102	62
LICENCIATURA EN ENFERMERIA	324	315	2.8	208	82	25	9
LICENCIATURA EN ESTOMATOLOGIA	491	446	9.2	195	191	60	45
QUIMICA FARMACEUTICA BIOLOGICA	1046	808	22.8	231	356	221	238
MEDICINA VETERINARIA Y ZOOTECNIA	624	529	15.2	138	235	156	95
LICENCIATURA EN AGRONOMIA	395	351	11.1	107	202	42	44
LICENCIATURA EN MEDICINA	784	711	9.3	379	245	87	73
LICENCIATURA EN NUTRICION HUMANA	412	382	7.3	164	188	30	30
	4534	3938		1504	1711	723	596
	100.0	86.9	13.1	33.2	37.7	15.9	13.1
	5973	5168		1996	2247	925	805
	100.0	86.5	13.5	33.4	37.6	15.5	13.5



## EVALUACIÓN GLOBAL 15/I DIVISIÓN C.B.S. ALUMNOS DEL TRONCO DE CARRERA

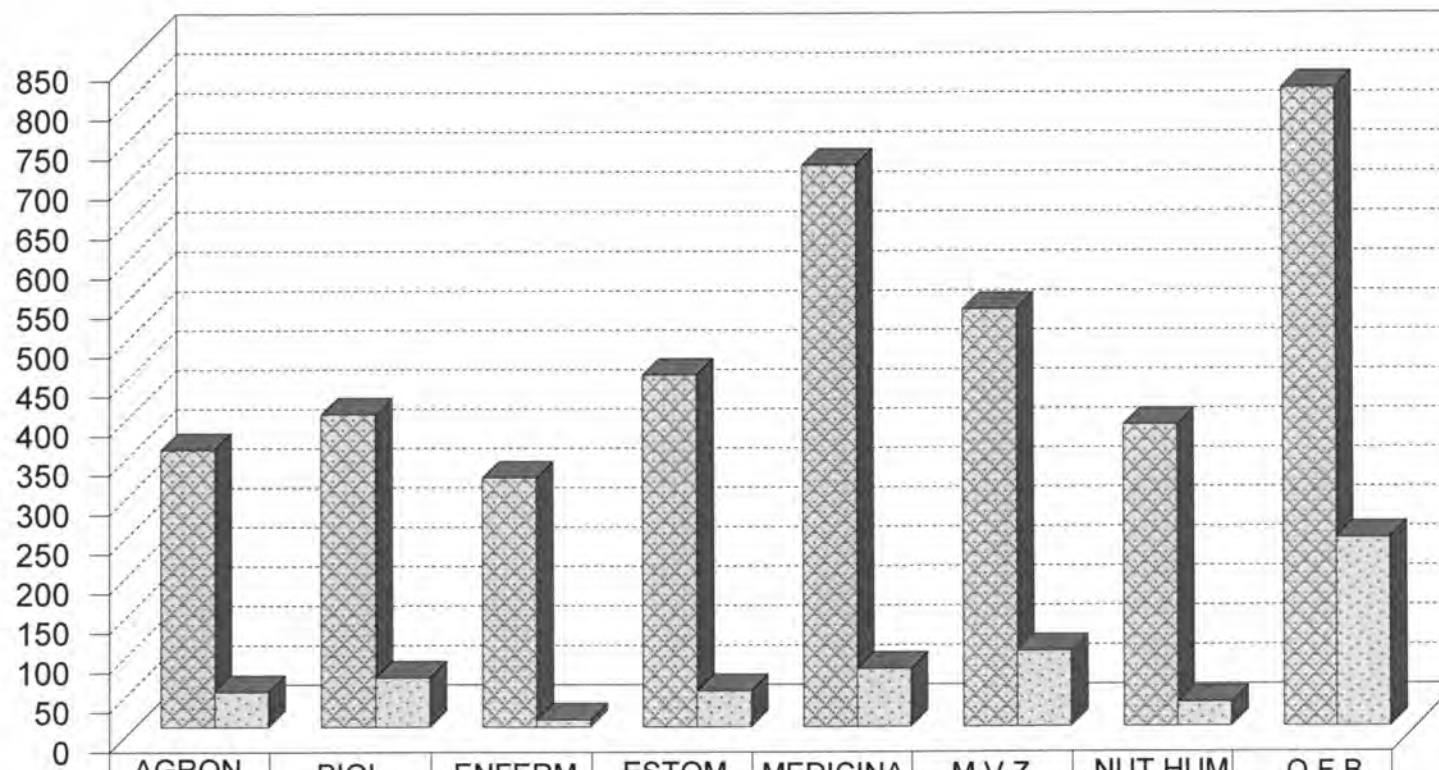

	AGRON.	BIOL.	ENFERM.	ESTOM.	MEDICINA	M.V.Z.	NUT.HUM.	Q.F.B.
ACREDITADOS	351	396	315	446	711	529	382	808
NO ACREDITADOS	44	62	9	45	73	95	30	238
<b>TOTAL</b>	<b>395</b>	<b>458</b>	<b>324</b>	<b>491</b>	<b>784</b>	<b>624</b>	<b>412</b>	<b>1046</b>

ACREDITADOS
  NO ACREDITADOS

Fuente: Archivos C.S.E. UAM-X  
Sección de Estadística Escolar

**CLASIFICADOS POR CARRERA.**

## EVALUACIÓN GLOBAL 15/I DIVISIÓN C.B.S. ALUMNOS DEL TRONCO DE CARRERA

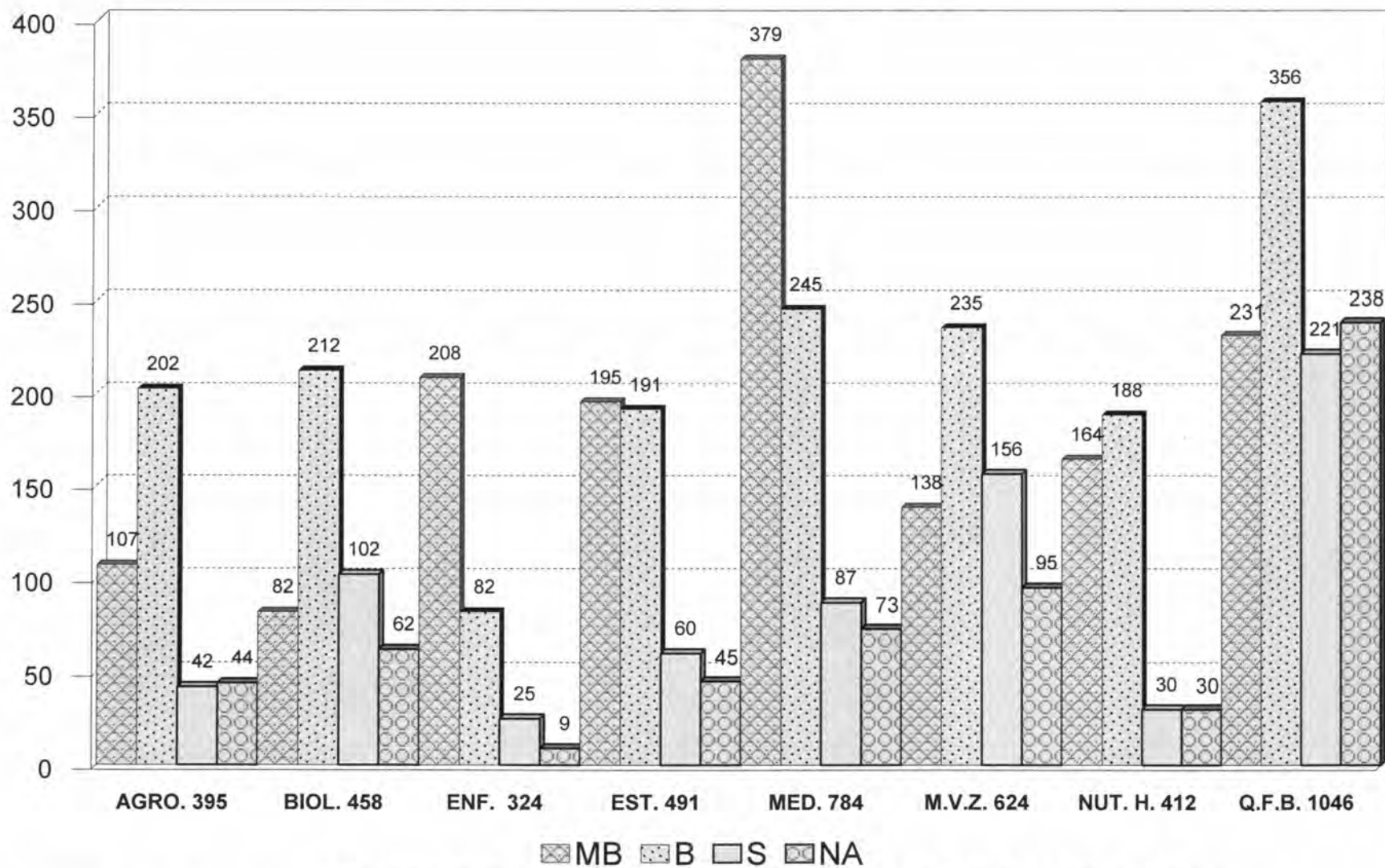

**CLASIFICADOS POR CARRERA Y ESCALA DE CALIFICACIÓN.**

Fuente: Archivos C.S.E. UAM-X  
Sección de Estadística Escolar

TOTAL DE ALUMNOS EVALUADOS CLASIFICADOS POR DIVISION, CARRERA, UEA, GRUPO, TASA DE ACREDITACION Y ESCALA DE CALIFICACIONES  
TRONCO DE CARRERA DEL TRIMESTRE 15I EN EVALUACION GLOBAL

UNIDAD: XOCHIMILCO

DIVISION: CIENCIAS BIOLÓGICAS Y DE LA SALUD

NIVEL: LICENCIATURA

TURNO: MATUTINO

CLAVE UEA	GRUPO	NOMBRE	Evaluad.	Acredit.	Tasa Rep.	MB	B	S	NA
LICENCIATURA EN AGRONOMIA									
3340001	BD01A	LA SUSTENTABILIDAD DE LOS SISTEMAS AGRICOLAS	22	18	18.18	2	15	1	4
3340001	BD02A		17	14	17.65	1	11	2	3
			39	32		3	26	3	7
			100.00	82.05	17.95	7.69	66.67	7.69	17.95
3340002	BE01A	INTERACCIONES BIOTICAS EN LOS SISTEMAS AGRICOLAS	21	16	23.81	0	12	4	5
3340002	BE02A		22	21	4.55	5	14	2	1
3340002	BE03A		18	17	5.56	5	11	1	1
			61	54		10	37	7	7
			100.00	88.52	11.48	16.39	60.66	11.48	11.48
3340003	BF01A	EL MEDIO FISICO PRODUCTIVO DE LOS SISTEMAS AGRICOLAS	13	13	0.00	1	11	1	0
3340003	BF02A		19	18	5.26	14	3	1	1
			32	31		15	14	2	1
			100.00	96.88	3.13	46.88	43.75	6.25	3.13
3340004	BG01A	SEL. DE EST. TECAS. Y SU REL. CON NIV. DE PROD. E IMP. AMB	14	10	28.57	1	7	2	4
3340004	BG02A		22	18	18.18	6	8	4	4
			36	28		7	15	6	8
			100.00	77.78	22.22	19.44	41.67	16.67	22.22
3340005	BH01A	MANEJO SUSTBLE. DEL POT. PROD. DE LOS GENOT. EN LOS SIST. A.	21	17	19.05	2	14	1	4
3340005	BH02A		24	23	4.17	8	12	3	1
			45	40		10	26	4	5
			100.00	88.89	11.11	22.22	57.78	8.89	11.11
3340006	BI01A	ESTRATEGIAS PARA LA PROTECCION VEGETAL EN LOS SIST. AGRIC.	21	21	0.00	6	14	1	0
3340006	BI02A		22	21	4.55	13	8	0	1
			43	42		19	22	1	1
			100.00	97.67	2.33	44.19	51.16	2.33	2.33
3340007	BJ01A	INNOVACION TECNOLOGICA EN LA AGRICULTURA	20	16	20.00	15	1	0	4
			20	16		15	1	0	4
			100.00	80.00	20.00	75.00	5.00	0.00	20.00

TOTAL DE ALUMNOS EVALUADOS CLASIFICADOS POR DIVISION, CARRERA, UEA, GRUPO, TASA DE ACREDITACION Y ESCALA DE CALIFICACIONES

TRONCO DE CARRERA DEL TRIMESTRE 15I EN EVALUACION GLOBAL

UNIDAD: XOCHIMILCO

DIVISION: CIENCIAS BIOLÓGICAS Y DE LA SALUD

NIVEL: LICENCIATURA

TURNO: MATUTINO

CLAVE UEA	GRUPO	NOMBRE	Evaluad.	Acredit.	Tasa Rep.	MB	B	S	NA
3340008	BK01A	GESTION DE LA CALIDAD E INOCUIDAD DE LOS PRODS. AGRICOLAS	27	19	29.63	0	8	11	8
3340008	BK02A		34	34	0.00	10	22	2	0
			61	53		10	30	13	8
			100.00	86.89	13.11	16.39	49.18	21.31	13.11
3340009	BL01A	GESTION DE LA EMPRESA AGRICOLA	33	32	3.03	10	18	4	1
3340009	BL02A		25	23	8.00	8	13	2	2
			58	55		18	31	6	3
			100.00	94.83	5.17	31.03	53.45	10.34	5.17
TOTAL LICENCIATURA EN AGRONOMIA			395	351	11	107	202	42	44

TOTAL DE ALUMNOS EVALUADOS CLASIFICADOS POR DIVISION, CARRERA, UEA, GRUPO, TASA DE ACREDITACION Y ESCALA DE CALIFICACIONES

TRONCO DE CARRERA DEL TRIMESTRE 15I EN EVALUACION GLOBAL

UNIDAD: XOCHIMILCO

DIVISION: CIENCIAS BIOLÓGICAS Y DE LA SALUD

NIVEL: LICENCIATURA

TURNO: MATUTINO

CLAVE UEA	GRUPO	NOMBRE	Evaluad.	Acredit.	Tasa Rep.	MB	B	S	NA
LICENCIATURA EN BIOLOGIA									
3330001	BD01B	BIODIVERSIDAD Y RECURSOS NATURALES	12	11	8.33	3	8	0	1
3330001	BD02B		15	8	46.67	0	4	4	7
			27	19		3	12	4	8
			100.00	70.37	29.63	11.11	44.44	14.81	29.63
3330002	BE01B	HISTORIAS DE VIDA	20	16	20.00	5	8	3	4
3330002	BE02B		17	14	17.65	3	8	3	3
3330002	BE03B		19	17	10.53	4	11	2	2
3330002	BE04B		20	19	5.00	2	15	2	1
3330002	BE05B		26	25	3.85	11	9	5	1
			102	91		25	51	15	11
			100.00	89.22	10.78	24.51	50.00	14.71	10.78
3330003	BF01B	PLAGAS Y ENFERMEDADES DE UN RECURSO NATURAL	28	24	14.29	12	10	2	4
3330003	BF02B		27	23	14.81	17	4	2	4
			55	47		29	14	4	8
			100.00	85.45	14.55	52.73	25.45	7.27	14.55
3330004	BG01B	CICLOS BIOGEOQUIMICOS	14	14	0.00	0	7	7	0
3330004	BG02B		18	18	0.00	4	12	2	0
			32	32		4	19	9	0
			100.00	100.00	0.00	12.50	59.38	28.13	0.00
3330005	BH01B	PRODUCCION PRIMARIA	24	12	50.00	0	5	7	12
3330005	BH02B		19	15	21.05	4	7	4	4
3330005	BH03B		30	28	6.67	0	25	3	2
			73	55		4	37	14	18
			100.00	75.34	24.66	5.48	50.68	19.18	24.66
3330006	BI01B	PRODUCCION SECUNDARIA	28	22	21.43	4	12	6	6
3330006	BI02B		27	23	14.81	2	5	16	4
			55	45		6	17	22	10
			100.00	81.82	18.18	10.91	30.91	40.00	18.18
3330007	BJ01B	ANALISIS DE COMUNIDADES	15	13	13.33	1	9	3	2
3330007	BJ02B		13	13	0.00	0	3	10	0
			28	26		1	12	13	2
			100.00	92.86	7.14	3.57	42.86	46.43	7.14
3330008	BK01B	ANALISIS DE SISTEMAS ECOLOGICOS	22	21	4.55	8	11	2	1

TOTAL DE ALUMNOS EVALUADOS CLASIFICADOS POR DIVISION, CARRERA, UEA, GRUPO, TASA DE ACREDITACION Y ESCALA DE CALIFICACIONES

TRONCO DE CARRERA DEL TRIMESTRE 15I EN EVALUACION GLOBAL

UNIDAD: XOCHIMILCO

DIVISION: CIENCIAS BIOLÓGICAS Y DE LA SALUD

NIVEL: LICENCIATURA

TURNO: MATUTINO

CLAVE UEA	GRUPO	NOMBRE	Evaluad.	Accredit.	Tasa Rep.	MB	B	S	NA
3330008	BK02B		23	19	17.39	0	14	5	4
			45	40		8	25	7	5
			100.00	88.89	11.11	17.78	55.56	15.56	11.11
3330009	BL01B	ANALISIS Y PLANEACION AMBIENTAL	18	18	0.00	1	10	7	0
3330009	BL02B		11	11	0.00	0	4	7	0
3330009	BL03B		12	12	0.00	1	11	0	0
			41	41		2	25	14	0
			100.00	100.00	0.00	4.88	60.98	34.15	0.00
TOTAL LICENCIATURA EN BIOLOGIA			458	396	14	82	212	102	62

TOTAL DE ALUMNOS EVALUADOS CLASIFICADOS POR DIVISION, CARRERA, UEA, GRUPO, TASA DE ACREDITACION Y ESCALA DE CALIFICACIONES

TRONCO DE CARRERA DEL TRIMESTRE 15I EN EVALUACION GLOBAL

UNIDAD: XOCHIMILCO

DIVISION: CIENCIAS BIOLÓGICAS Y DE LA SALUD

NIVEL: LICENCIATURA

TURNO: MATUTINO

CLAVE UEA	GRUPO	NOMBRE	Evaluad.	Acredit.	Tasa Rep.	MB	B	S	NA
LICENCIATURA EN ENFERMERIA									
3350027	BD01E	CUIDADO DE LA SALUD	20	19	5.00	14	4	1	1
3350027	BD02E		21	21	0.00	8	8	5	0
3350027	BD03E		18	18	0.00	18	0	0	0
3350027	BD04E		20	14	30.00	5	1	8	6
3350027	BD05E		21	21	0.00	18	3	0	0
3350027	BD06E		19	19	0.00	8	10	1	0
3350027	BD07E		19	19	0.00	13	6	0	0
3350027	BD08E		21	21	0.00	21	0	0	0
3350027	BD09E		21	20	4.76	10	7	3	1
3350027	BD10E		20	20	0.00	15	5	0	0
3350027	BD11E		18	18	0.00	0	13	5	0
3350027	BD12E		20	20	0.00	18	2	0	0
3350027	BD13E		19	18	5.26	14	4	0	1
3350027	BD14E		20	20	0.00	15	4	1	0
3350027	BD15E		18	18	0.00	18	0	0	0
			295	286		195	67	24	9
			100.00	96.95	3.05	66.10	22.71	8.14	3.05
3350060	BL01E	GESTION Y CUIDADO DE ENFERMERIA	14	14	0.00	5	9	0	0
3350060	BL02E		15	15	0.00	8	6	1	0
			29	29		13	15	1	0
			100.00	100.00	0.00	44.83	51.72	3.45	0.00
TOTAL LICENCIATURA EN ENFERMERIA			324	315	3	208	82	25	9

TOTAL DE ALUMNOS EVALUADOS CLASIFICADOS POR DIVISION, CARRERA, UEA, GRUPO, TASA DE ACREDITACION Y ESCALA DE CALIFICACIONES

TRONCO DE CARRERA DEL TRIMESTRE 15I EN EVALUACION GLOBAL

UNIDAD: XOCHIMILCO

DIVISION: CIENCIAS BIOLÓGICAS Y DE LA SALUD

NIVEL: LICENCIATURA

TURNO: MATUTINO

CLAVE UEA	GRUPO	NOMBRE	Evaluad.	Acredit.	Tasa Rep.	MB	B	S	NA
LICENCIATURA EN ESTOMATOLOGIA									
3301019	BD010	SALUD BUCAL	14	12	14.29	1	9	2	2
			14	12		1	9	2	2
			100.00	85.71	14.29	7.14	64.29	14.29	14.29
3301033	BF010	DENTACION PRIM UNIDAD FISIOLÓGICA DE LA OCLUSION	11	7	36.36	1	4	2	4
			11	7		1	4	2	4
			100.00	63.64	36.36	9.09	36.36	18.18	36.36
3301052	BI010	INTEGRA DEL APARATO ESTOMATOGNATICO:FAC BIOLÓGICOS	26	26	0.00	15	5	6	0
3301052	BI020		22	22	0.00	2	12	8	0
			48	48		17	17	14	0
			100.00	100.00	0.00	35.42	35.42	29.17	0.00
3301060	BJ010	INTEGRA DEL APARATO ESTOMATOGNATICO: FAC SOCIALES	24	15	37.50	0	10	5	9
			24	15		0	10	5	9
			100.00	62.50	37.50	0.00	41.67	20.83	37.50
3301061	BE010	EL HOMBRE Y SU MEDIO INTERNO (O)	21	19	9.52	10	8	1	2
3301061	BE020		16	13	18.75	0	13	0	3
3301061	BE030		23	21	8.70	3	8	10	2
			60	53		13	29	11	7
			100.00	88.33	11.67	21.67	48.33	18.33	11.67
3301070	BK010	MODELOS DE SERVICIO EN ESTOMA EN LA PRAC PRIVADA	23	22	4.35	17	5	0	1
3301070	BK020		14	11	21.43	6	3	2	3
			37	33		23	8	2	4
			100.00	89.19	10.81	62.16	21.62	5.41	10.81
3301075	BL010	MODELOS DE SERV EN ESTOMA EN PRAC ESTATAL Y PARAES	25	25	0.00	6	17	2	0
3301075	BL020		22	21	4.55	6	15	0	1
			47	46		12	32	2	1
			100.00	97.87	2.13	25.53	68.09	4.26	2.13
3301079	BG010	CRECIMIENTO Y DESARROLLO PRENATAL	21	17	19.05	3	12	2	4
3301079	BG020		18	17	5.56	5	9	3	1



TOTAL DE ALUMNOS EVALUADOS CLASIFICADOS POR DIVISION, CARRERA, UEA, GRUPO, TASA DE ACREDITACION Y ESCALA DE CALIFICACIONES

TRONCO DE CARRERA DEL TRIMESTRE 15I EN EVALUACION GLOBAL

UNIDAD: XOCHIMILCO

DIVISION: CIENCIAS BIOLÓGICAS Y DE LA SALUD

NIVEL: LICENCIATURA

TURNO: MATUTINO

CLAVE UEA	GRUPO	NOMBRE	Evaluad.	Accredit.	Tasa Rep.	MB	B	S	NA
			39	34		8	21	5	5
			100.00	87.18	12.82	20.51	53.85	12.82	12.82
3301083	BH010	CRECIMIENTO Y DESARROLLO ESCOLAR	34	33	2.94	30	3	0	1
3301083	BH020		17	15	11.76	11	4	0	2
3301083	BH030		10	9	10.00	3	6	0	1
			61	57		44	13	0	4
			100.00	93.44	6.56	72.13	21.31	0.00	6.56
TOTAL LICENCIATURA EN ESTOMATOLOGIA			341	305	11	119	143	43	36

TOTAL DE ALUMNOS EVALUADOS CLASIFICADOS POR DIVISION, CARRERA, UEA, GRUPO, TASA DE ACREDITACION Y ESCALA DE CALIFICACIONES

TRONCO DE CARRERA DEL TRIMESTRE 15I EN EVALUACION GLOBAL

UNIDAD: XOCHIMILCO

DIVISION: CIENCIAS BIOLÓGICAS Y DE LA SALUD

NIVEL: LICENCIATURA

TURNO: VESPERTINO

CLAVE UEA	GRUPO	NOMBRE	Evaludad.	Acredit.	Tasa Rep.	MB	B	S	NA
LICENCIATURA EN ESTOMATOLOGIA									
3301019	BD510	SALUD BUCAL	7	5	28.57	0	2	3	2
			7	5	28.57	0	2	3	2
			100.00	71.43	28.57	0.00	28.57	42.86	28.57
3301052	BI510	INTEGRA DEL APARATO ESTOMATOGNATICO:FAC BIOLÓGICOS	20	19	5.00	13	6	0	1
			20	19	5.00	13	6	0	1
			100.00	95.00	5.00	65.00	30.00	0.00	5.00
3301060	BJ510	INTEGRA DEL APARATO ESTOMATOGNATICO: FAC SOCIALES	13	13	0.00	5	7	1	0
			13	13	0.00	5	7	1	0
			100.00	100.00	0.00	38.46	53.85	7.69	0.00
3301061	BE510	EL HOMBRE Y SU MEDIO INTERNO (O)	22	21	4.55	13	8	0	1
			22	21	4.55	13	8	0	1
			100.00	95.45	4.55	59.09	36.36	0.00	4.55
3301070	BK510	MODELOS DE SERVICIO EN ESTOMA EN LA PRAC PRIVADA	21	19	9.52	10	5	4	2
			21	19	9.52	10	5	4	2
			100.00	90.48	9.52	47.62	23.81	19.05	9.52
3301075	BL510	MODELOS DE SERV EN ESTOMA EN PRAC ESTATAL Y PARAES	28	28	0.00	13	10	5	0
			28	28	0.00	13	10	5	0
			100.00	100.00	0.00	46.43	35.71	17.86	0.00
3301079	BG510	CRECIMIENTO Y DESARROLLO PRENATAL	25	23	8.00	10	9	4	2
			25	23	8.00	10	9	4	2
			100.00	92.00	8.00	40.00	36.00	16.00	8.00
3301083	BH510	CRECIMIENTO Y DESARROLLO ESCOLAR	14	13	7.14	12	1	0	1
			14	13	7.14	12	1	0	1
			100.00	92.86	7.14	85.71	7.14	0.00	7.14
TOTAL LICENCIATURA EN ESTOMATOLOGIA			150	141	6	76	48	17	9

TOTAL DE ALUMNOS EVALUADOS CLASIFICADOS POR DIVISION, CARRERA, UEA, GRUPO, TASA DE ACREDITACION Y ESCALA DE CALIFICACIONES

TRONCO DE CARRERA DEL TRIMESTRE 15I EN EVALUACION GLOBAL

UNIDAD: KOCHIMILCO

DIVISION: CIENCIAS BIOLÓGICAS Y DE LA SALUD

NIVEL: LICENCIATURA

TURNO: MATUTINO

CLAVE UEA	GRUPO	NOMBRE	Evaluad.	Acredit.	Tasa Rep.	MB	B	S	NA
LICENCIATURA EN MEDICINA									
3301027	BE01M	EL HOMBRE Y SU MEDIO INTERNO (M)	22	18	18.18	8	9	1	4
3301027	BE02M		21	16	23.81	7	9	0	5
3301027	BE03M		21	11	47.62	0	4	7	10
3301027	BE04M		21	19	9.52	4	9	6	2
			85	64		19	31	14	21
			100.00	75.29	24.71	22.35	36.47	16.47	24.71
3301034	BF01M	REPRODUCCION	25	25	0.00	15	9	1	0
3301034	BF02M		20	20	0.00	20	0	0	0
			45	45		35	9	1	0
			100.00	100.00	0.00	77.78	20.00	2.22	0.00
3301043	BG01M	CRECIMIENTO Y DESARROLLO DEL INFANTE Y DEL PRE-ESCOLAR	21	16	23.81	3	6	7	5
3301043	BG02M		20	20	0.00	5	11	4	0
			41	36		8	17	11	5
			100.00	87.80	12.20	19.51	41.46	26.83	12.20
3301049	BH01M	CRECIMIENTO Y DESARROLLO DEL ESC Y DEL ADOLESCENTE	20	18	10.00	2	14	2	2
3301049	BH02M		20	14	30.00	0	13	1	6
3301049	BH03M		21	21	0.00	18	3	0	0
			61	53		20	30	3	8
			100.00	86.89	13.11	32.79	49.18	4.92	13.11
3350010	BI01M	ATENCION INTEGRAL DEL ADULTO I	20	20	0.00	5	13	2	0
3350010	BI02M		20	19	5.00	5	9	5	1
3350010	BI03M		18	18	0.00	13	4	1	0
			58	57		23	26	8	1
			100.00	98.28	1.72	39.66	44.83	13.79	1.72
3350011	BJ01M	ATENCION INTEGRAL DEL ADULTO II	18	18	0.00	0	18	0	0
			18	18		0	18	0	0
			100.00	100.00	0.00	0.00	100.00	0.00	0.00
3350012	BK01M	ATENCION INTEGRAL DEL ADULTO III	23	23	0.00	23	0	0	0
3350012	BK02M		23	23	0.00	19	4	0	0
3350012	BK03M		23	21	8.70	11	10	0	2
			69	67		53	14	0	2
			100.00	97.10	2.90	76.81	20.29	0.00	2.90

TOTAL DE ALUMNOS EVALUADOS CLASIFICADOS POR DIVISION, CARRERA, UEA, GRUPO, TASA DE ACREDITACION Y ESCALA DE CALIFICACIONES

TRONCO DE CARRERA DEL TRIMESTRE 15I EN EVALUACION GLOBAL

UNIDAD: XOCHIMILCO

DIVISION: CIENCIAS BIOLÓGICAS Y DE LA SALUD

NIVEL: LICENCIATURA

TURNO: MATUTINO

CLAVE UEA	GRUPO	NOMBRE	Evaluad.	Acredit.	Tasa Rep.	MB	B	S	NA
3350013	BL01M	ATENCION INTEGRAL DE URGENCIAS MEDICAS Y QUIRURGICAS	22	21	4.55	5	4	12	1
3350013	BL02M		22	22	0.00	22	0	0	0
			44	43		27	4	12	1
			100.00	97.73	2.27	61.36	9.09	27.27	2.27
3350033	BA01MM	INTRODUCCION A LA MEDICINA: MORFOFISIOLOGIA I	10	9	10.00	0	4	5	1
			10	9		0	4	5	1
			100.00	90.00	10.00	0.00	40.00	50.00	10.00
3350034	BB01MM	INTRODUCCION A LA MEDICINA: MORFOFISIOLOGIA II	23	12	47.83	4	8	0	11
3350034	BB02MM		23	16	30.43	5	10	1	7
			46	28		9	18	1	18
			100.00	60.87	39.13	19.57	39.13	2.17	39.13
3350035	BC01MF	INTRODUCCION A LA MEDICINA: FARMACOLOGIA	17	17	0.00	7	7	3	0
			17	17		7	7	3	0
			100.00	100.00	0.00	41.18	41.18	17.65	0.00
3350036	BD01M	EL HOMBRE Y SU AMBIENTE	16	12	25.00	3	5	4	4
			16	12		3	5	4	4
			100.00	75.00	25.00	18.75	31.25	25.00	25.00
3350037	BM01M	ATENCION CLINICA INTEGRAL I	36	36	0.00	33	3	0	0
3350037	BM02M		38	38	0.00	32	6	0	0
3350037	BM03M		34	34	0.00	31	3	0	0
			108	108		96	12	0	0
			100.00	100.00	0.00	88.89	11.11	0.00	0.00
3350038	BN01M	ATENCION CLINICA INTEGRAL II	35	35	0.00	24	11	0	0
3350038	BN02M		36	36	0.00	32	3	1	0
			71	71		56	14	1	0
			100.00	100.00	0.00	78.87	19.72	1.41	0.00
TOTAL LICENCIATURA EN MEDICINA			689	628	9	356	209	63	61

TOTAL DE ALUMNOS EVALUADOS CLASIFICADOS POR DIVISION, CARRERA, UEA, GRUPO, TASA DE ACREDITACION Y ESCALA DE CALIFICACIONES  
TRONCO DE CARRERA DEL TRIMESTRE 15I EN EVALUACION GLOBAL

UNIDAD: KOCHIMILCO

DIVISION: CIENCIAS BIOLÓGICAS Y DE LA SALUD

NIVEL: LICENCIATURA

TURNO: VESPERTINO

CLAVE UEA	GRUPO	NOMBRE	Evaluad.	Acredit.	Tasa Rep.	MB	B	S	NA
LICENCIATURA EN MEDICINA									
3350034	BB51MM	INTRODUCCION A LA MEDICINA: MORFOFISIOLOGIA II	22	17	22.73	4	6	7	5
3350034	BB52MM		20	18	10.00	1	8	9	2
3350034	BB53MM		20	17	15.00	7	7	3	3
			62	52		12	21	19	10
			100.00	83.87	16.13	19.35	33.87	30.65	16.13
3350035	BC51MF	INTRODUCCION A LA MEDICINA: FARMACOLOGIA	18	17	5.56	7	5	5	1
3350035	BC52MF		15	14	6.67	4	10	0	1
			33	31		11	15	5	2
			100.00	93.94	6.06	33.33	45.45	15.15	6.06
TOTAL LICENCIATURA EN MEDICINA			95	83	13	23	36	24	12

TOTAL DE ALUMNOS EVALUADOS CLASIFICADOS POR DIVISION, CARRERA, UEA, GRUPO, TASA DE ACREDITACION Y ESCALA DE CALIFICACIONES

TRONCO DE CARRERA DEL TRIMESTRE 15I EN EVALUACION GLOBAL

UNIDAD: KOCHIMILCO

DIVISION: CIENCIAS BIOLÓGICAS Y DE LA SALUD

NIVEL: LICENCIATURA

TURNO: MATUTINO

CLAVE UEA	GRUPO	NOMBRE	Evaluad.	Accredit.	Tasa Rep.	MB	B	S	NA
MEDICINA VETERINARIA Y ZOOTECNIA									
3301023	BE01V	RECURSOS FORRAJEROS	22	18	18.18	2	14	2	4
3301023	BE02V		27	25	7.41	8	12	5	2
3301023	BE03V		27	24	11.11	1	8	15	3
3301023	BE04V		23	21	8.70	6	12	3	2
			99	88		17	46	25	11
			100.00	88.89	11.11	17.17	46.46	25.25	11.11
3301037	BD01V	TENENCIA DE LA TIERRA/EL ANIMAL PRODUC Y SU AMBIEN	24	11	54.17	3	5	3	13
3301037	BD02V		22	18	18.18	9	3	6	4
			46	29		12	8	9	17
			100.00	63.04	36.96	26.09	17.39	19.57	36.96
3301038	BF01V	SUBPROD DE ORIG VEGET Y ANIM/NVAS FUENTES DE PROT	13	7	46.15	3	2	2	6
3301038	BF02V		24	22	8.33	4	11	7	2
3301038	BF03V		19	12	36.84	1	4	7	7
3301038	BF04V		32	30	6.25	13	17	0	2
			88	71		21	34	16	17
			100.00	80.68	19.32	23.86	38.64	18.18	19.32
3301044	BG01V	EQUILIBRIO DE LOS NUTRIENTES PARA RUMIANTES	19	8	57.89	1	2	5	11
3301044	BG02V		30	30	0.00	3	11	16	0
3301044	BG03V		27	21	22.22	1	4	16	6
			76	59		5	17	37	17
			100.00	77.63	22.37	6.58	22.37	48.68	22.37
3301045	BH01V	EQUILIBRIO DE LOS NUTRIENTES PARA MONOGASTRICOS	24	23	4.17	10	7	6	1
3301045	BH02V		15	15	0.00	5	8	2	0
3301045	BH03V		17	15	11.76	3	5	7	2
3301045	BH04V		24	24	0.00	6	15	3	0
			80	77		24	35	18	3
			100.00	96.25	3.75	30.00	43.75	22.50	3.75
3301046	BI01V	EQUILIBRIO PARA LOS NUTRIENTES PARA AVES COMERCIA	18	15	16.67	3	2	10	3
3301046	BI02V		28	28	0.00	13	13	2	0
3301046	BI03V		22	21	4.55	8	10	3	1
			68	64		24	25	15	4
			100.00	94.12	5.88	35.29	36.76	22.06	5.88

TOTAL DE ALUMNOS EVALUADOS CLASIFICADOS POR DIVISION, CARRERA, UEA, GRUPO, TASA DE ACREDITACION Y ESCALA DE CALIFICACIONES

TRONCO DE CARRERA DEL TRIMESTRE 15I EN EVALUACION GLOBAL

UNIDAD: XOCHIMILCO

DIVISION: CIENCIAS BIOLÓGICAS Y DE LA SALUD

NIVEL: LICENCIATURA

TURNO: MATUTINO

CLAVE UEA	GRUPO	NOMBRE	Evaluad.	Acredit.	Tasa Rep.	MB	B	S	NA
3301062	BJ01V	REPROD DE MAMIFEROS E INSEMINACION ARTIFICIAL	14	11	21.43	0	4	7	3
3301062	BJ02V		11	5	54.55	1	0	4	6
3301062	BJ03V		22	22	0.00	5	9	8	0
3301062	BJ04V		22	13	40.91	0	9	4	9
			69	51		6	22	23	18
			100.00	73.91	26.09	8.70	31.88	33.33	26.09
3301063	BK01V	PRODUCCION DE CARNE	26	22	15.38	8	13	1	4
3301063	BK02V		26	25	3.85	5	14	6	1
			52	47		13	27	7	5
			100.00	90.38	9.62	25.00	51.92	13.46	9.62
3301064	BL01V	PRODUCCION DE LECHE	22	22	0.00	8	14	0	0
3301064	BL02V		24	21	12.50	8	7	6	3
			46	43		16	21	6	3
			100.00	93.48	6.52	34.78	45.65	13.04	6.52
TOTAL MEDICINA VETERINARIA Y ZOOTECNIA			624	529	15	138	235	156	95

TOTAL DE ALUMNOS EVALUADOS CLASIFICADOS POR DIVISION, CARRERA, UEA, GRUPO, TASA DE ACREDITACION Y ESCALA DE CALIFICACIONES

TRONCO DE CARRERA DEL TRIMESTRE 15I EN EVALUACION GLOBAL

UNIDAD: KOCHIMILCO

DIVISION: CIENCIAS BIOLÓGICAS Y DE LA SALUD

NIVEL: LICENCIATURA

TURNO: MATUTINO

CLAVE UEA	GRUPO	NOMBRE	Evaluad.	Acredit.	Tasa Rep.	MB	B	S	NA
LICENCIATURA EN NUTRICION HUMANA									
3350017	BD01N	ALIMENTACION DEL INDIVIDUO SANO	26	26	0.00	23	3	0	0
3350017	BD02N		27	25	7.41	2	22	1	2
			53	51		25	25	1	2
			100.00	96.23	3.77	47.17	47.17	1.89	3.77
3350018	BE01N	EVALUACION DEL ESTADO DE NUTRICION DE LOS GRUPOS HUMANOS	28	28	0.00	6	16	6	0
3350018	BE02N		26	24	7.69	12	12	0	2
			54	52		18	28	6	2
			100.00	96.30	3.70	33.33	51.85	11.11	3.70
3350019	BF01N	NUTRICION, GENERO Y SALUD REPRODUCTIVA	25	22	12.00	12	5	5	3
3350019	BF02N		24	23	4.17	4	17	2	1
			49	45		16	22	7	4
			100.00	91.84	8.16	32.65	44.90	14.29	8.16
3350020	BG01N	NUTRICION EN LAS ETAPAS TEMPRANAS DE LA VIDA	16	15	6.25	4	10	1	1
			16	15		4	10	1	1
			100.00	93.75	6.25	25.00	62.50	6.25	6.25
3350021	BH01N	NUTRICION, CRECIM. Y DESARR. EN LA ETAPA ESC. Y ADOLESCENTE	24	20	16.67	1	15	4	4
3350021	BH02N		24	24	0.00	4	18	2	0
3350021	BH03N		18	17	5.56	1	11	5	1
			66	61		6	44	11	5
			100.00	92.42	7.58	9.09	66.67	16.67	7.58
3350022	BI01N	NUTRICION Y SALUD DE LA POBLACION ADULTA	21	20	4.76	20	0	0	1
3350022	BI02N		20	19	5.00	15	4	0	1
			41	39		35	4	0	2
			100.00	95.12	4.88	85.37	9.76	0.00	4.88
3350023	BJ01N	NUTRICION DE LA POBLACION MAYOR DE SESENTA AÑOS	20	20	0.00	9	11	0	0
			20	20		9	11	0	0
			100.00	100.00	0.00	45.00	55.00	0.00	0.00
3350024	BK01N	POLIT. ALIMENTARIAS Y PROGRAMAS DE ALIMENTACION Y NUTRICION	26	25	3.85	14	11	0	1
			26	25		14	11	0	1
			100.00	96.15	3.85	53.85	42.31	0.00	3.85



TOTAL DE ALUMNOS EVALUADOS CLASIFICADOS POR DIVISION, CARRERA, UEA, GRUPO, TASA DE ACREDITACION Y ESCALA DE CALIFICACIONES  
TRONCO DE CARRERA DEL TRIMESTRE 15I EN EVALUACION GLOBAL

UNIDAD: XOCHIMILCO

DIVISION: CIENCIAS BIOLÓGICAS Y DE LA SALUD

NIVEL: LICENCIATURA

TURNO: MATUTINO

CLAVE UEA	GRUPO	NOMBRE	Evaluad.	Acredit.	Tasa Rep.	MB	B	S	NA
3350025	BL01N	MANEJO NUTRICIO INTEGRAL	21	20	4.76	10	10	0	1
3350025	BL02N		25	14	44.00	3	7	4	11
			46	34		13	17	4	12
			100.00	73.91	26.09	28.26	36.96	8.70	26.09
3350026	BM01N	CONTROL SANITARIO Y SERVICIOS DE ALIMENTOS	22	21	4.55	19	2	0	1
3350026	BM02N		19	19	0.00	5	14	0	0
			41	40		24	16	0	1
			100.00	97.56	2.44	58.54	39.02	0.00	2.44
TOTAL LICENCIATURA EN NUTRICION HUMANA			412	382	7	164	188	30	30

TOTAL DE ALUMNOS EVALUADOS CLASIFICADOS POR DIVISION, CARRERA, UEA, GRUPO, TASA DE ACREDITACION Y ESCALA DE CALIFICACIONES

TRONCO DE CARRERA DEL TRIMESTRE 15I EN EVALUACION GLOBAL

UNIDAD: KOCHIMILCO

DIVISION: CIENCIAS BIOLÓGICAS Y DE LA SALUD

NIVEL: LICENCIATURA

TURNO: MATUTINO

CLAVE UEA	GRUPO	NOMBRE	Evaludad.	Accredit.	Tasa Rep.	MB	B	S	NA
QUIMICA FARMACEUTICA BIOLOGICA									
3360010	BB01QE	ESTADISTICA	33	28	15.15	0	19	9	5
3360010	BB02QE		33	28	15.15	3	16	9	5
3360010	BB03QE		26	24	7.69	2	16	6	2
			92	80		5	51	24	12
			100.00	86.96	13.04	5.43	55.43	26.09	13.04
MATEMÁTICAS									
3360011	BB01QM		28	22	21.43	4	13	5	6
3360011	BB02QM		29	18	37.93	4	6	8	11
3360011	BB03QM		26	18	30.77	4	4	10	8
3360011	BB04QM		27	25	7.41	18	7	0	2
			110	83		30	30	23	27
			100.00	75.45	24.55	27.27	27.27	20.91	24.55
QUÍMICA									
3360012	BC01QQ		36	12	66.67	3	6	3	24
3360012	BC02QQ		36	16	55.56	2	6	8	20
			72	28		5	12	11	44
			100.00	38.89	61.11	6.94	16.67	15.28	61.11
REACTIVIDAD DE COMPUESTOS ORGANICOS DE INTERES FARMACEUTICO									
3360013	BD01Q		20	11	45.00	4	4	3	9
3360013	BD02Q		19	12	36.84	3	5	4	7
3360013	BD03Q		20	17	15.00	1	4	12	3
			59	40		8	13	19	19
			100.00	67.80	32.20	13.56	22.03	32.20	32.20
OBTENCION DE MATERIAS PRIMAS PARA LA PRODUCCION DE MEDICAMEN									
3360014	BE01Q		18	9	50.00	0	3	6	9
3360014	BE02Q		23	15	34.78	3	12	0	8
3360014	BE03Q		21	7	66.67	1	1	5	14
3360014	BE04Q		25	23	8.00	7	7	9	2
			87	54		11	23	20	33
			100.00	62.07	37.93	12.64	26.44	22.99	37.93
EVAL. DE MATERIAS PRIMAS PARA LA PRODUC. DE MEDICAMENTOS									
3360015	BF01Q		36	23	36.11	3	8	12	13
3360015	BF02Q		17	13	23.53	0	7	6	4
			53	36		3	15	18	17
			100.00	67.92	32.08	5.66	28.30	33.96	32.08
LOS FARMACOS COMO MODIFICADORES DE FUNCIONES BIOLÓGICAS									
3360016	BG01Q		22	22	0.00	4	17	1	0

TOTAL DE ALUMNOS EVALUADOS CLASIFICADOS POR DIVISION, CARRERA, UEA, GRUPO, TASA DE ACREDITACION Y ESCALA DE CALIFICACIONES

TRONCO DE CARRERA DEL TRIMESTRE 15I EN EVALUACION GLOBAL

UNIDAD: XOCHIMILCO

DIVISION: CIENCIAS BIOLÓGICAS Y DE LA SALUD

NIVEL: LICENCIATURA

TURNO: MATUTINO

CLAVE UEA	GRUPO	NOMBRE	Evaludad.	Acredit.	Tasa Rep.	MB	B	S	NA
3360016	BG02Q		17	11	35.29	2	4	5	6
			39	33		6	21	6	6
			100.00	84.62	15.38	15.38	53.85	15.38	15.38
3360017	BH01Q	DISEÑO Y OBTENCION DE MEDICAMENTOS DE CALIDAD	22	22	0.00	11	7	4	0
			22	22		11	7	4	0
			100.00	100.00	0.00	50.00	31.82	18.18	0.00
3360018	BI01Q	EVALUACION DE LA CALIDAD DE LOS MEDICAMENTOS	17	16	5.88	2	11	3	1
3360018	BI02Q		15	14	6.67	0	11	3	1
			32	30		2	22	6	2
			100.00	93.75	6.25	6.25	68.75	18.75	6.25
3360019	BJ01Q	PREVENCION Y CONTROL DE LA PROPAGACION MICROBIANA	26	26	0.00	14	10	2	0
3360019	BJ02Q		31	31	0.00	14	14	3	0
			57	57		28	24	5	0
			100.00	100.00	0.00	49.12	42.11	8.77	0.00
3360020	BK01Q	OBTENCION DE METABOLITOS DE INTERES INDUSTRIAL PARA LA SALUD	22	22	0.00	4	14	4	0
3360020	BK02Q		23	23	0.00	0	10	13	0
			45	45		4	24	17	0
			100.00	100.00	0.00	8.89	53.33	37.78	0.00
3360022	BL01Q	TECNOLOGIAS MOLECULARES PARA EL DIAG. Y LA TERAPEUTICA	26	21	19.23	3	3	15	5
			26	21		3	3	15	5
			100.00	80.77	19.23	11.54	11.54	57.69	19.23
TOTAL QUIMICA FARMACEUTICA BIOLOGICA			694	529	24	116	245	168	165

TOTAL DE ALUMNOS EVALUADOS CLASIFICADOS POR DIVISION, CARRERA, UEA, GRUPO, TASA DE ACREDITACION Y ESCALA DE CALIFICACIONES

TRONCO DE CARRERA DEL TRIMESTRE 15I EN EVALUACION GLOBAL

UNIDAD: XOCHIMILCO

DIVISION: CIENCIAS BIOLÓGICAS Y DE LA SALUD

NIVEL: LICENCIATURA

TURNO: VESPERTINO

CLAVE UEA	GRUPO	NOMBRE	Evaluad.	Acredit.	Tasa Rep.	MB	B	S	NA
QUIMICA FARMACEUTICA BIOLOGICA									
3360010	BB51QE	ESTADISTICA	31	27	12.90	2	16	9	4
3360010	BB52QE		32	22	31.25	1	11	10	10
			63	49		3	27	19	14
			100.00	77.78	22.22	4.76	42.86	30.16	22.22
MATEMÁTICAS									
3360011	BB51QM		30	28	6.67	25	2	1	2
3360011	BB52QM		28	25	10.71	23	1	1	3
			58	53		48	3	2	5
			100.00	91.38	8.62	82.76	5.17	3.45	8.62
QUÍMICA									
3360012	BC51QQ		28	21	25.00	12	7	2	7
3360012	BC52QQ		25	11	56.00	0	8	3	14
			53	32		12	15	5	21
			100.00	60.38	39.62	22.64	28.30	9.43	39.62
REACTIVIDAD DE COMPUESTOS ORGANICOS DE INTERES FARMACEUTICO									
3360013	BD51Q		19	12	36.84	1	3	8	7
			19	12		1	3	8	7
			100.00	63.16	36.84	5.26	15.79	42.11	36.84
OBTENCION DE MATERIAS PRIMAS PARA LA PRODUCCION DE MEDICAMEN									
3360014	BE51Q		17	12	29.41	4	4	4	5
3360014	BE52Q		15	5	66.67	0	3	2	10
			32	17		4	7	6	15
			100.00	53.13	46.88	12.50	21.88	18.75	46.88
EVAL. DE MATERIAS PRIMAS PARA LA PRODUC. DE MEDICAMENTOS									
3360015	BF51Q		7	7	0.00	1	6	0	0
			7	7		1	6	0	0
			100.00	100.00	0.00	14.29	85.71	0.00	0.00
LOS FARMACOS COMO MODIFICADORES DE FUNCIONES BIOLÓGICAS									
3360016	BG51Q		28	26	7.14	16	6	4	2
			28	26		16	6	4	2
			100.00	92.86	7.14	57.14	21.43	14.29	7.14
DISEÑO Y OBTENCION DE MEDICAMENTOS DE CALIDAD									
3360017	BH51Q		10	6	40.00	1	4	1	4
			10	6		1	4	1	4
			100.00	60.00	40.00	10.00	40.00	10.00	40.00

TOTAL DE ALUMNOS EVALUADOS CLASIFICADOS POR DIVISION, CARRERA, UEA, GRUPO, TASA DE ACREDITACION Y ESCALA DE CALIFICACIONES

TRONCO DE CARRERA DEL TRIMESTRE 15I EN EVALUACION GLOBAL

UNIDAD: XOCHIMILCO

DIVISION: CIENCIAS BIOLÓGICAS Y DE LA SALUD

NIVEL: LICENCIATURA

TURNO: VESPERTINO

CLAVE UEA	GRUPO	NOMBRE	Evaludad.	Acredit.	Tasa Rep.	MB	B	S	NA
3360018	BI51Q	EVALUACION DE LA CALIDAD DE LOS MEDICAMENTOS	8	8	0.00	6	2	0	0
			8	8		6	2	0	0
			100.00	100.00	0.00	75.00	25.00	0.00	0.00
3360019	BJ51Q	PREVENCION Y CONTROL DE LA PROPAGACION MICROBIANA	29	28	3.45	6	18	4	1
			29	28		6	18	4	1
			100.00	96.55	3.45	20.69	62.07	13.79	3.45
3360020	BK51Q	OBTENCION DE METABOLITOS DE INTERES INDUSTRIAL PARA LA SALUD	26	23	11.54	5	14	4	3
			26	23		5	14	4	3
			100.00	88.46	11.54	19.23	53.85	15.38	11.54
3360021	BL51Q	ASEGURAMIENTO DE LA CALIDAD EN LA INDUSTRIA QUIMICO FARMAC.	19	18	5.26	12	6	0	1
			19	18		12	6	0	1
			100.00	94.74	5.26	63.16	31.58	0.00	5.26
TOTAL QUIMICA FARMACEUTICA BIOLOGICA			352	279	21	115	111	53	73

## V. DIVISIÓN DE CIENCIAS Y ARTES PARA EL DISEÑO

TOTAL DE ALUMNOS EVALUADOS EN LA DIVISION CIENCIAS Y ARTES PARA EL DISENO DEL TRIMESTRE 15I  
CLASIFICADOS POR NIVEL, CARRERA, TASA DE NO ACREDITACION Y ESCALA DE CALIFICACIONES EN EVALUACION GLOBAL

UNIDAD: XOCHIMILCO

NIVEL: LICENCIATURA

NOMBRE DEL PLAN	Evaludad.	Acredit.	Tasa Rep.	MB	B	S	NA
<b>TRONCO INTERDIVISIONAL</b>							
	100.0	0.0	0.0	0.0	0.0	0.0	0.0
<b>TRONCO DIVISIONAL</b>							
LICENCIATURA EN ARQUITECTURA	243	208	14.4	131	65	12	35
DISEÑO DE LA COMUNICACION GRAFICA	118	107	9.3	71	27	9	11
LICENCIATURA EN DISEÑO INDUSTRIAL	118	102	13.6	76	24	2	16
LICENCIATURA EN PLANEACION TERRITORIAL	114	87	23.7	54	25	8	27
	593	504		332	141	31	89
	100.0	85.0	15.0	56.0	23.8	5.2	15.0
<b>TRONCO DE CARRERA</b>							
LICENCIATURA EN ARQUITECTURA	612	376	38.6	171	147	58	236
DISEÑO DE LA COMUNICACION GRAFICA	322	227	29.5	132	76	19	95
LICENCIATURA EN DISEÑO INDUSTRIAL	306	112	63.4	99	9	4	194
LICENCIATURA EN PLANEACION TERRITORIAL	238	179	24.8	97	75	7	59
	1478	894		499	307	88	584
	100.0	60.5	39.5	33.8	20.8	6.0	39.5
	2071	1398		831	448	119	673
	100.0	67.5	32.5	40.1	21.6	5.7	32.5

## EVALUACIÓN GLOBAL 15/I DIVISIÓN C.A.D. ALUMNOS DEL TRONCO DE CARRERA.

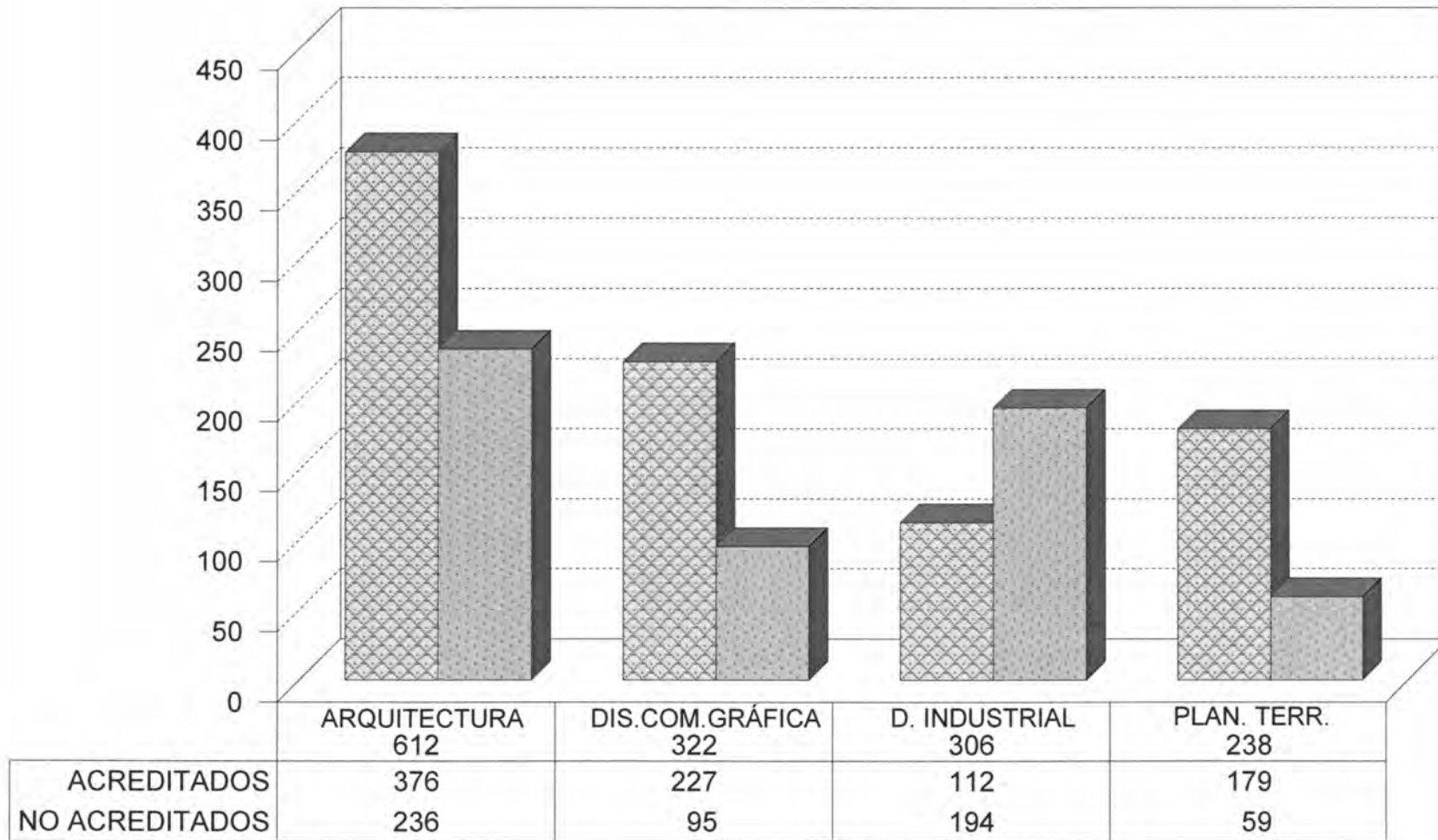

ACREDITADOS
  NO ACREDITADOS  
**CLASIFICADOS POR CARRERA.**

Fuente: Archivos C.S.E UAM-X  
Sección de Estadística Escolar



## EVALUACIÓN GLOBAL 15/I DIVISIÓN C.A.D. ALUMNOS DEL TRONCO DE CARRERA.

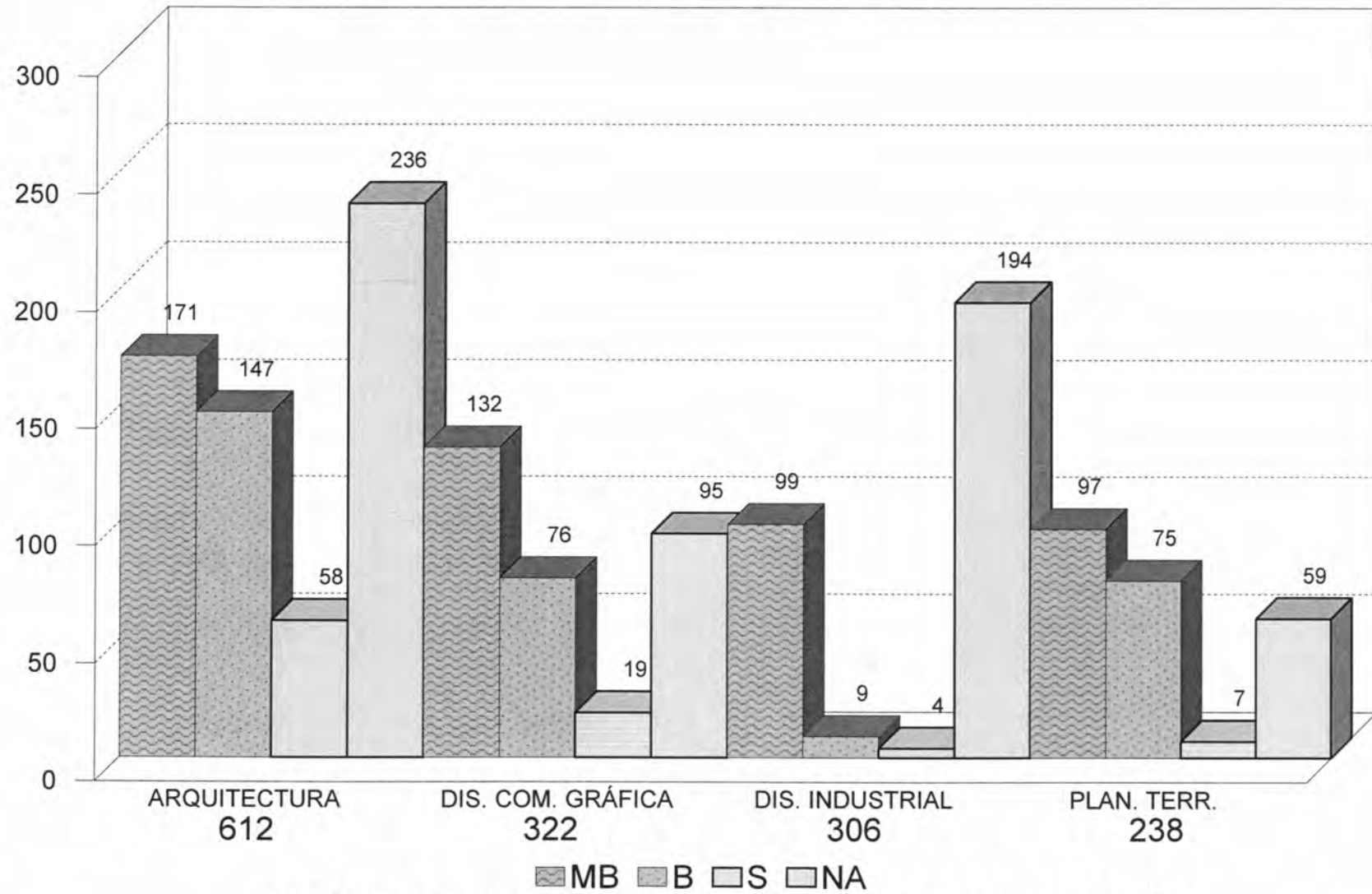

**CLASIFICADOS POR CARRERA Y ESCALA DE CALIFICACIÓN.**

Fuente: Archivos C.S.E. UAM-X  
Sección de Estadística Escolar

TOTAL DE ALUMNOS EVALUADOS CLASIFICADOS POR DIVISION, CARRERA, UEA, GRUPO, TASA DE ACREDITACION Y ESCALA DE CALIFICACIONES

TRONCO DE CARRERA DEL TRIMESTRE 15I EN EVALUACION GLOBAL

UNIDAD: KOCHIMILCO

DIVISION: CIENCIAS Y ARTES PARA EL DISENO

NIVEL: LICENCIATURA

TURNO: MATUTINO

CLAVE UEA	GRUPO	NOMBRE	Evaluad.	Acredit.	Tasa Rep.	MB	B	S	NA
LICENCIATURA EN ARQUITECTURA									
3400002	AE01A	HOMBRE Y ESPACIO ARQUITECTONICO	21	15	28.57	10	4	1	6
3400002	AE02A		24	11	54.17	3	5	3	13
3400002	AE03A		23	23	0.00	8	10	5	0
3400002	AE04A		25	1	96.00	0	0	1	24
			93	50		21	19	10	43
			100.00	53.76	46.24	22.58	20.43	10.75	46.24
3400010	AF01A	ESPACIO ARQUITECTONICO Y DESARROLLO	28	5	82.14	5	0	0	23
3400010	AF02A		24	17	29.17	6	7	4	7
3400010	AF03A		24	12	50.00	6	3	3	12
			76	34		17	10	7	42
			100.00	44.74	55.26	22.37	13.16	9.21	55.26
3400014	AH01A	MATERIALIZACION DE LA ARQUITECTURA I	18	0	100.00	0	0	0	18
3400014	AH02A		15	4	73.33	2	2	0	11
3400014	AH03A		23	21	8.70	21	0	0	2
			56	25		23	2	0	31
			100.00	44.64	55.36	41.07	3.57	0.00	55.36
3400018	AI01A	MATERIALIZACION DE LA ARQUITECTURA II	15	7	53.33	1	3	3	8
3400018	AI02A		26	3	88.46	3	0	0	23
3400018	AI03A		34	33	2.94	13	12	8	1
			75	43		17	15	11	32
			100.00	57.33	42.67	22.67	20.00	14.67	42.67
3400030	AK01A	DESARROLLO DE ESPACIOS ARQUITECTONICOS II	24	22	8.33	6	11	5	2
3400030	AK02A		21	16	23.81	0	13	3	5
3400030	AK03A		17	15	11.76	8	7	0	2
			62	53		14	31	8	9
			100.00	85.48	14.52	22.58	50.00	12.90	14.52
3400034	AL01A	DESARROLLO DE ESPACIOS ARQUITECTONICOS III	26	21	19.23	4	14	3	5
3400034	AL02A		10	1	90.00	1	0	0	9
3400034	AL03A		43	43	0.00	15	27	1	0
3400034	AL04A		3	3	0.00	3	0	0	0
			82	68		23	41	4	14
			100.00	82.93	17.07	28.05	50.00	4.88	17.07
TOTAL LICENCIATURA EN ARQUITECTURA			444	273	39	115	118	40	171

TOTAL DE ALUMNOS EVALUADOS CLASIFICADOS POR DIVISION, CARRERA, UEA, GRUPO, TASA DE ACREDITACION Y ESCALA DE CALIFICACIONES  
TRONCO DE CARRERA DEL TRIMESTRE 15I EN EVALUACION GLOBAL

UNIDAD: KOCHIMILCO

DIVISION: CIENCIAS Y ARTES PARA EL DISEÑO

NIVEL: LICENCIATURA

TURNO: VESPERTINO

CLAVE UEA	GRUPO	NOMBRE	Evaludad.	Acredit.	Tasa Rep.	MB	B	S	NA
LICENCIATURA EN ARQUITECTURA									
3400002	AE51A	HOMBRE Y ESPACIO ARQUITECTONICO	18	11	38.89	9	1	1	7
3400002	AE52A		28	26	7.14	12	11	3	2
			46	37		21	12	4	9
			100.00	80.43	19.57	45.65	26.09	8.70	19.57
3400010	AF51A	ESPACIO ARQUITECTONICO Y DESARROLLO	18	5	72.22	4	1	0	13
			18	5		4	1	0	13
			100.00	27.78	72.22	22.22	5.56	0.00	72.22
3400014	AH51A	MATERIALIZACION DE LA ARQUITECTURA I	18	14	22.22	2	10	2	4
3400014	AH52A		28	23	17.86	14	2	7	5
			46	37		16	12	9	9
			100.00	80.43	19.57	34.78	26.09	19.57	19.57
3400018	AI51A	MATERIALIZACION DE LA ARQUITECTURA II	10	5	50.00	3	1	1	5
3400018	AI52A		17	5	70.59	5	0	0	12
			27	10		8	1	1	17
			100.00	37.04	62.96	29.63	3.70	3.70	62.96
3400030	AK51A	DESARROLLO DE ESPACIOS ARQUITECTONICOS II	7	4	42.86	0	0	4	3
			7	4		0	0	4	3
			100.00	57.14	42.86	0.00	0.00	57.14	42.86
3400034	AL51A	DESARROLLO DE ESPACIOS ARQUITECTONICOS III	9	9	0.00	6	3	0	0
3400034	AL52A		15	1	93.33	1	0	0	14
			24	10		7	3	0	14
			100.00	41.67	58.33	29.17	12.50	0.00	58.33
TOTAL LICENCIATURA EN ARQUITECTURA			168	103	39	56	29	18	65

TOTAL DE ALUMNOS EVALUADOS CLASIFICADOS POR DIVISION, CARRERA, UEA, GRUPO, TASA DE ACREDITACION Y ESCALA DE CALIFICACIONES

TRONCO DE CARRERA DEL TRIMESTRE 15I EN EVALUACION GLOBAL

UNIDAD: XOCHIMILCO

DIVISION: CIENCIAS Y ARTES PARA EL DISENO

NIVEL: LICENCIATURA

TURNO: MATUTINO

CLAVE UEA	GRUPO	NOMBRE	Evaludad.	Acredit.	Tasa Rep.	MB	B	S	NA
DISEÑO DE LA COMUNICACION GRAFICA									
3400004	AE01G	HOMBRE Y COMUNICACION GRAFICA	29	22	24.14	18	2	2	7
3400004	AE02G		34	25	26.47	17	7	1	9
			63	47		35	9	3	16
			100.00	74.60	25.40	55.56	14.29	4.76	25.40
3400012	AF01G	LENGUAJE VISUAL Y MEDIOS TECNICOS	18	16	11.11	14	2	0	2
3400012	AF02G		21	21	0.00	14	5	2	0
			39	37		28	7	2	2
			100.00	94.87	5.13	71.79	17.95	5.13	5.13
3400039	AH01G	LENGUAJE DE LA COMUNICACION GRAFICA II	32	23	28.13	19	4	0	9
3400039	AH02G		32	26	18.75	18	8	0	6
			64	49		37	12	0	15
			100.00	76.56	23.44	57.81	18.75	0.00	23.44
3400040	AI01G	LENGUAJE DE LA COMUNICACION GRAFICA III	31	28	9.68	6	16	6	3
3400040	AI02G		22	10	54.55	0	10	0	12
			53	38		6	26	6	15
			100.00	71.70	28.30	11.32	49.06	11.32	28.30
3400042	AK01G	DESARROLLO DE LA COMUNICACION GRAFICA II	21	7	66.67	2	5	0	14
3400042	AK02G		20	10	50.00	2	3	5	10
3400042	AK03G		16	13	18.75	2	8	3	3
			57	30		6	16	8	27
			100.00	52.63	47.37	10.53	28.07	14.04	47.37
3400043	AL01G	DESARROLLO DE LA COMUNICACION GRAFICA III	14	10	28.57	9	1	0	4
3400043	AL02G		14	0	100.00	0	0	0	14
3400043	AL03G		18	16	11.11	11	5	0	2
			46	26		20	6	0	20
			100.00	56.52	43.48	43.48	13.04	0.00	43.48
TOTAL DISEÑO DE LA COMUNICACION GRAFICA			322	227	30	132	76	19	95

TOTAL DE ALUMNOS EVALUADOS CLASIFICADOS POR DIVISION, CARRERA, UEA, GRUPO, TASA DE ACREDITACION Y ESCALA DE CALIFICACIONES  
TRONCO DE CARRERA DEL TRIMESTRE 15I EN EVALUACION GLOBAL

UNIDAD: XOCHIMILCO

DIVISION: CIENCIAS Y ARTES PARA EL DISEÑO

NIVEL: LICENCIATURA

TURNO: MATUTINO

CLAVE UEA	GRUPO	NOMBRE	Evaluad.	Acredit.	Tasa Rep.	MB	B	S	NA
LICENCIATURA EN DISEÑO INDUSTRIAL									
3400045	AE01I	DISEÑO, PRODUCCION IND. Y RACIONALIZACION DE LOS MERCADOS	25	15	40.00	12	3	0	10
3400045	AE02I		19	0	100.00	0	0	0	19
3400045	AE03I		23	8	65.22	2	3	3	15
			67	23		14	6	3	44
			100.00	34.33	65.67	20.90	8.96	4.48	65.67
3400046	AF01I	DISEÑO INDUSTRIAL, CIENCIA Y TECNOLOGIA	31	11	64.52	11	0	0	20
3400046	AF02I		33	10	69.70	9	1	0	23
			64	21		20	1	0	43
			100.00	32.81	67.19	31.25	1.56	0.00	67.19
3400048	AH01I	DISEÑO INDUSTRIAL Y ADECUACION PARA EL CAMBIO TECNOLOGICO	30	11	63.33	11	0	0	19
3400048	AH02I		32	21	34.38	21	0	0	11
			62	32		32	0	0	30
			100.00	51.61	48.39	51.61	0.00	0.00	48.39
3400049	AI01I	DISEÑO INDUSTRIAL E INNOVACION PARA EL CAMBIO TECNOLOGICO	20	0	100.00	0	0	0	20
3400049	AI02I		19	9	52.63	9	0	0	10
			39	9		9	0	0	30
			100.00	23.08	76.92	23.08	0.00	0.00	76.92
3400051	AK01I	PLANEACION, DISEÑO INDUSTRIAL Y DESARROLLO SOCIAL II	26	6	76.92	6	0	0	20
3400051	AK02I		23	18	21.74	16	2	0	5
			49	24		22	2	0	25
			100.00	48.98	51.02	44.90	4.08	0.00	51.02
3400061	AL01I	PLANEACION, DISEÑO INDUSTRIAL Y DESARROLLO SOCIAL III	14	3	78.57	2	0	1	11
3400061	AL02I		11	0	100.00	0	0	0	11
			25	3		2	0	1	22
			100.00	12.00	88.00	8.00	0.00	4.00	88.00
TOTAL LICENCIATURA EN DISEÑO INDUSTRIAL			306	112	63	99	9	4	194

TOTAL DE ALUMNOS EVALUADOS CLASIFICADOS POR DIVISION, CARRERA, UEA, GRUPO, TASA DE ACREDITACION Y ESCALA DE CALIFICACIONES

TRONCO DE CARRERA DEL TRIMESTRE 15I EN EVALUACION GLOBAL

UNIDAD: KOCHIMILCO

DIVISION: CIENCIAS Y ARTES PARA EL DISENO

NIVEL: LICENCIATURA

TURNO: MATUTINO

CLAVE UEA	GRUPO	NOMBRE	Evaluad.	Acredit.	Tasa Rep.	MB	B	S	NA
LICENCIATURA EN PLANEACION TERRITORIAL									
3400053	AE01P	DESARROLLO REGIONAL	19	14	26.32	11	3	0	5
3400053	AE02P		16	16	0.00	12	4	0	0
			35	30		23	7	0	5
			100.00	85.71	14.29	65.71	20.00	0.00	14.29
3400054	AF01P	ASENTAMIENTOS RURALES	19	16	15.79	7	9	0	3
3400054	AF02P		19	11	42.11	7	4	0	8
			38	27		14	13	0	11
			100.00	71.05	28.95	36.84	34.21	0.00	28.95
3400056	AH01P	ESPAC. URB. PARA LA PROD., INTER. Y CIRC. DE BIENES Y SERV.	39	30	23.08	13	14	3	9
			39	30		13	14	3	9
			100.00	76.92	23.08	33.33	35.90	7.69	23.08
3400057	AI01P	ESPACIO URBANO PARA LA REPRODUCCION SOCIAL	25	16	36.00	7	9	0	9
3400057	AI02P		26	18	30.77	3	14	1	8
			51	34		10	23	1	17
			100.00	66.67	33.33	19.61	45.10	1.96	33.33
3400059	AK01P	INSTRUMENTACION Y ADMINISTRACION URBANA	22	11	50.00	5	5	1	11
			22	11		5	5	1	11
			100.00	50.00	50.00	22.73	22.73	4.55	50.00
3400060	AL01P	AGENTES SOCIALES Y GESTION URBANA	27	23	14.81	18	5	0	4
3400060	AL02P		26	24	7.69	14	8	2	2
			53	47		32	13	2	6
			100.00	88.68	11.32	60.38	24.53	3.77	11.32
TOTAL LICENCIATURA EN PLANEACION TERRITORIAL			238	179	25	97	75	7	59

## VI. ESTUDIOS DE POSGRADO

UNIVERSIDAD AUTÓNOMA METROPOLITANA  
 TOTAL DE ALUMNOS DE POSGRADO EVALUADOS CLASIFICADOS POR DIVISIÓN, CARRERA  
 TASA DE NO ACREDITACIÓN Y ESCALA DE CALIFICACIONES

UNIDAD XOCHIMILCO

TRIMESTRE: 15/INVIERNO

DIVISIÓN: CIENCIAS SOCIALES Y HUMANIDADES	ALUMNOS		TASA DE REPROB.	MB	B	S	NA	I
	EVALUADOS	ACREDITADOS						
MAESTRÍA EN ESTUDIOS DE LA MUJER	22	20	9.09%	9	11	0	2	0
MAESTRÍA EN COMUNICACIÓN Y POLÍTICA	17	17	0.00%	9	7	1	0	0
MAESTRÍA EN DESARROLLO Y PLANEACIÓN DE LA EDUCACIÓN	28	27	3.57%	15	12	0	1	0
DESARROLLO RURAL	53	52	1.89%	35	16	1	1	0
MAESTRÍA EN ECONOMÍA Y GESTIÓN DE LA INNOVACIÓN	13	12	7.69%	2	10	0	1	0
MAESTRÍA EN POLÍTICAS PÚBLICAS	19	18	5.26%	9	9	0	1	0
MAESTRÍA EN PSICOLOGÍA SOCIAL DE GRUPOS E INSTITUCIONES	19	19	0.00%	18	1	0	0	0
MAESTRÍA EN RELACIONES INTERNACIONALES	20	20	0.00%	14	6	0	0	0
MAESTRÍA Y DOCTORADO EN CIENCIAS ECONÓMICAS	0	0	0.00%	0	0	0	0	0
DOCTORADO EN CIENCIAS SOCIALES	102	102	0.00%	85	17	0	0	0
<b>SUBTOTAL</b>	<b>293</b>	<b>287</b>	<b>2.05%</b>	<b>196</b>	<b>89</b>	<b>2</b>	<b>6</b>	<b>0</b>
<b>DIVISIÓN: CIENCIAS BIOLÓGICAS Y DE LA SALUD</b>								
MAESTRÍA EN CIENCIAS AGROPECUARIAS	50	49	0.00%	30	18	1	0	1
MAESTRÍA EN CIENCIAS FARMACÉUTICAS	32	32	0.00%	30	2	0	0	0
MAESTRÍA EN CIENCIAS EN SALUD DE LOS TRABAJADORES	16	15	6.25%	4	10	1	1	0
MAESTRÍA EN ECOLOGÍA APLICADA	18	18	0.00%	17	1	0	0	0
MAESTRÍA EN MEDICINA SOCIAL	22	20	9.09%	10	10	0	2	0
MAESTRÍA EN PATOLOGÍA Y MEDICINA BUCAL	12	11	8.33%	4	7	0	1	0
MAESTRÍA EN POBLACIÓN Y SALUD	0	0	-	0	0	0	0	0
MAESTRÍA EN REHABILITACIÓN NEUROLÓGICA	63	63	0.00%	49	14	0	0	0
DOCTORADO EN CIENCIAS AGROPECUARIAS	20	20	0.00%	18	2	0	0	0
DOCTORADO EN CIENCIAS BIOLÓGICAS Y DE LA SALUD	80	78	2.50%	71	7	0	2	0
DOCTORADO EN CIENCIAS EN SALUD COLECTIVA	52	52	0.00%	43	8	1	0	0
<b>SUBTOTAL</b>	<b>365</b>	<b>358</b>	<b>1.64%</b>	<b>276</b>	<b>79</b>	<b>3</b>	<b>6</b>	<b>1</b>
<b>DIVISIÓN: CIENCIAS Y ARTES PARA EL DISEÑO</b>								
MAESTRÍA EN DISEÑO Y PRODUCCIÓN EDITORIAL	19	18	5.26%	11	6	1	1	0
MAESTRÍA EN CIENCIAS Y ARTES PARA EL DISEÑO	46	46	0.00%	33	13	0	0	0
MAESTRÍA EN REUTILIZACIÓN DEL PATRIMONIO EDIFICADO	19	19	0.00%	6	11	2	0	0
DOCTORADO EN CIENCIAS Y ARTES PARA EL DISEÑO	32	32	0.00%	23	9	0	0	0
<b>SUBTOTAL</b>	<b>116</b>	<b>115</b>	<b>0.86%</b>	<b>73</b>	<b>39</b>	<b>3</b>	<b>1</b>	<b>0</b>
<b>TOTAL</b>	<b>774</b>	<b>760</b>	<b>1.68%</b>	<b>545</b>	<b>207</b>	<b>8</b>	<b>13</b>	<b>1</b>



**EVALUACIÓN GLOBAL 15/I POSGRADO  
EVALUADOS, ACREDITADOS, NO ACREDITADOS E INCOMPLETOS**

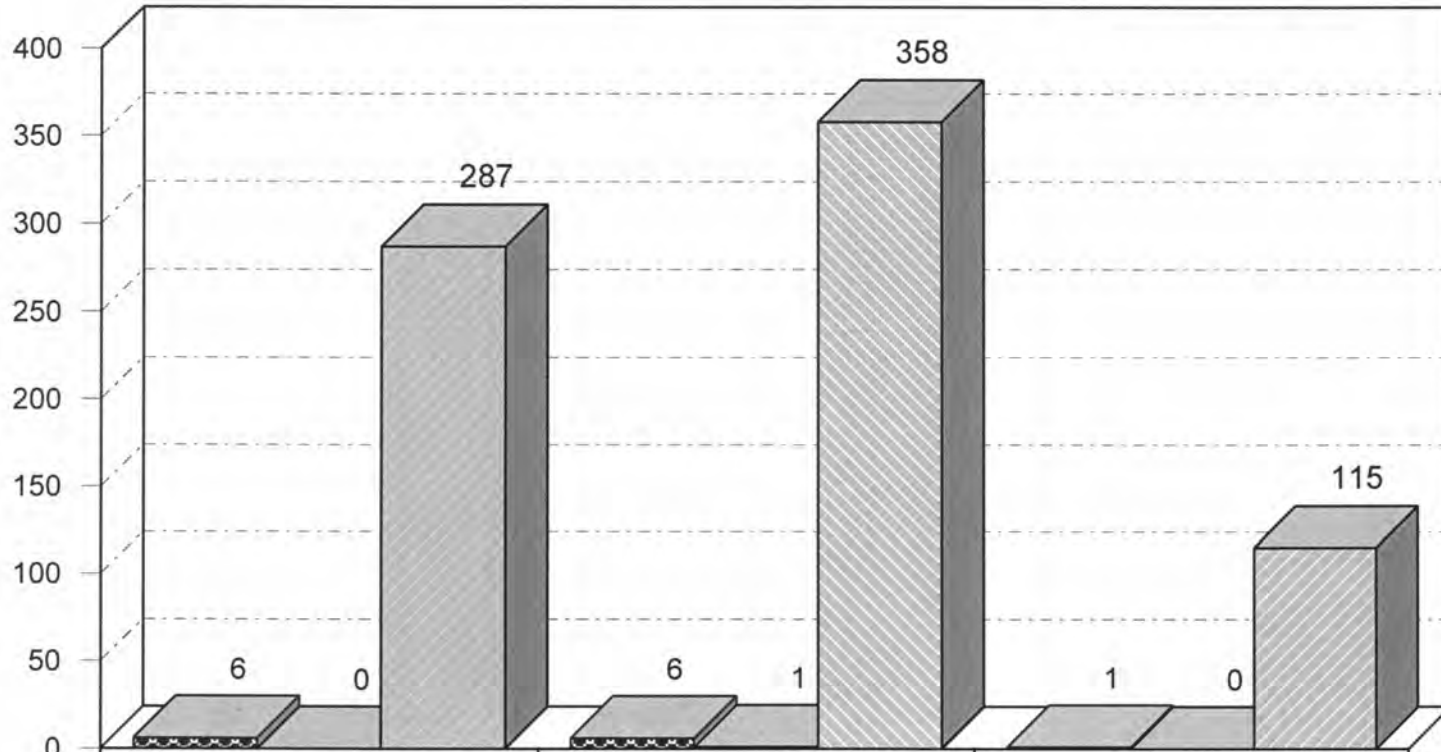

	C. S. H. 293	C. B. S. 365	C. A. D. 116
NO ACREDITADOS	6	6	1
INCOMPLETOS	0	1	0
ACREDITADOS	287	358	115

NO ACREDITADOS
  INCOMPLETOS
  ACREDITADOS

Fuente: Archivos C.S.E. UAM-X  
Sección de Estadística Escolar

**CLASIFICADOS POR DIVISIÓN**

## EVALUACIÓN GLOBAL 15/I POSGRADO C.S.H. EVALUADOS, ACREDITADOS Y NO ACREDITADOS

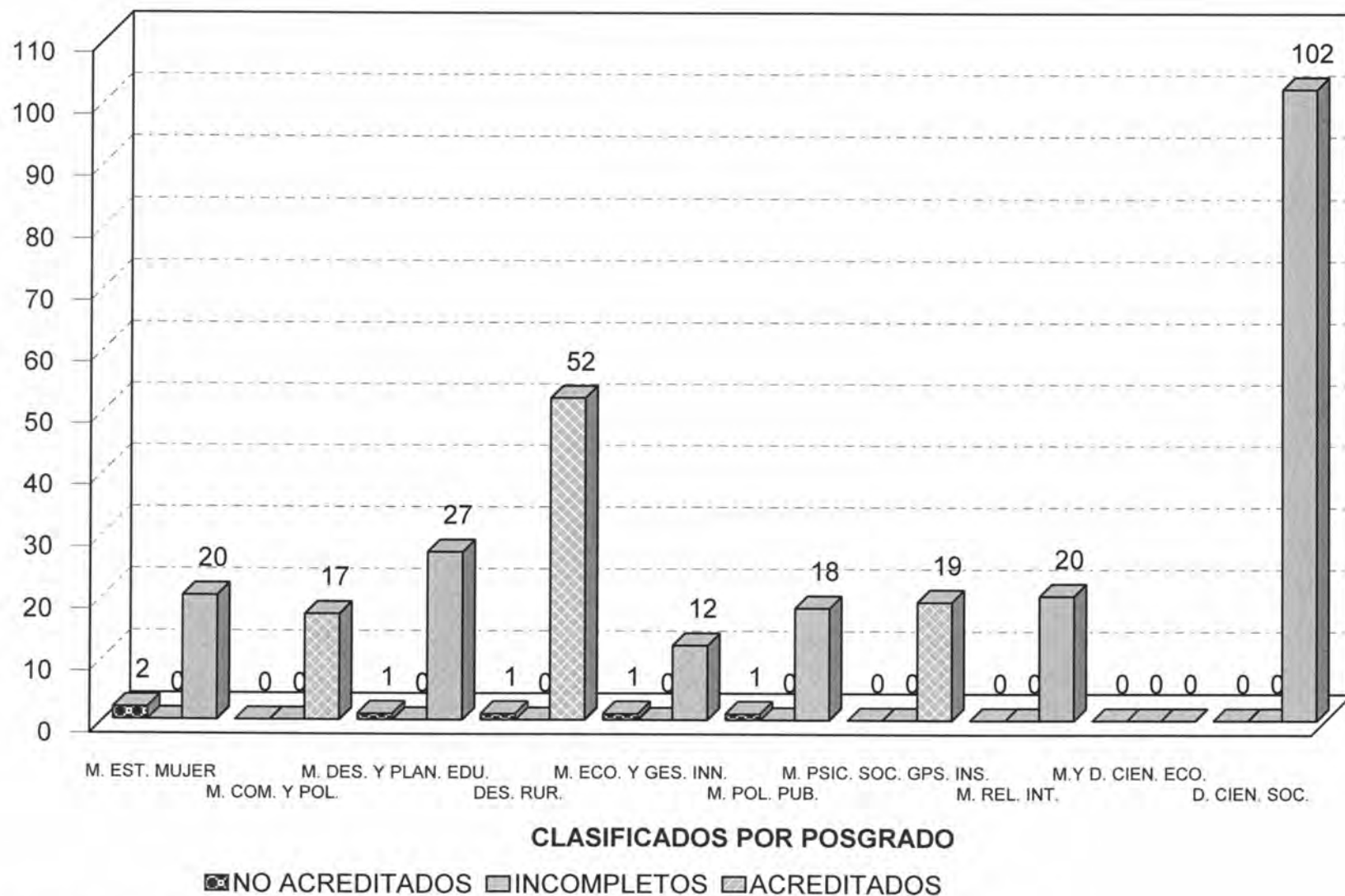

Fuente: Archivos C.S.E. UAM-X  
Sección de Estadística Escolar

## EVALUACIÓN GLOBAL 15/I POSGRADO C.B.S. EVALUADOS, ACREDITADOS Y NO ACREDITADOS

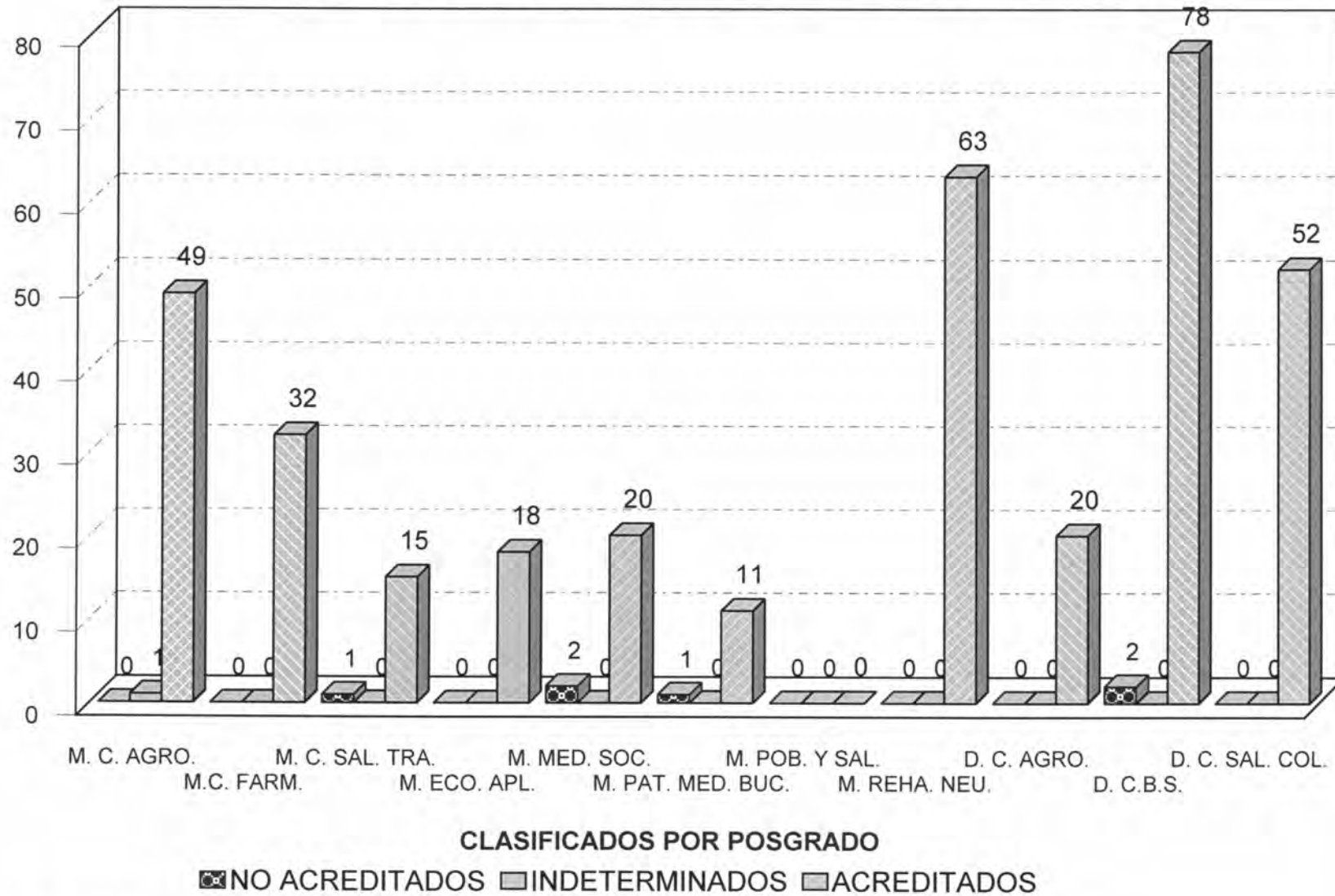

Fuente: Archivos C.S.E. UAM-X  
Sección de Estadística Escolar

## EVALUACIÓN GLOBAL 15/I POSGRADO C.A.D. EVALUADOS, ACREDITADOS Y NO ACREDITADOS

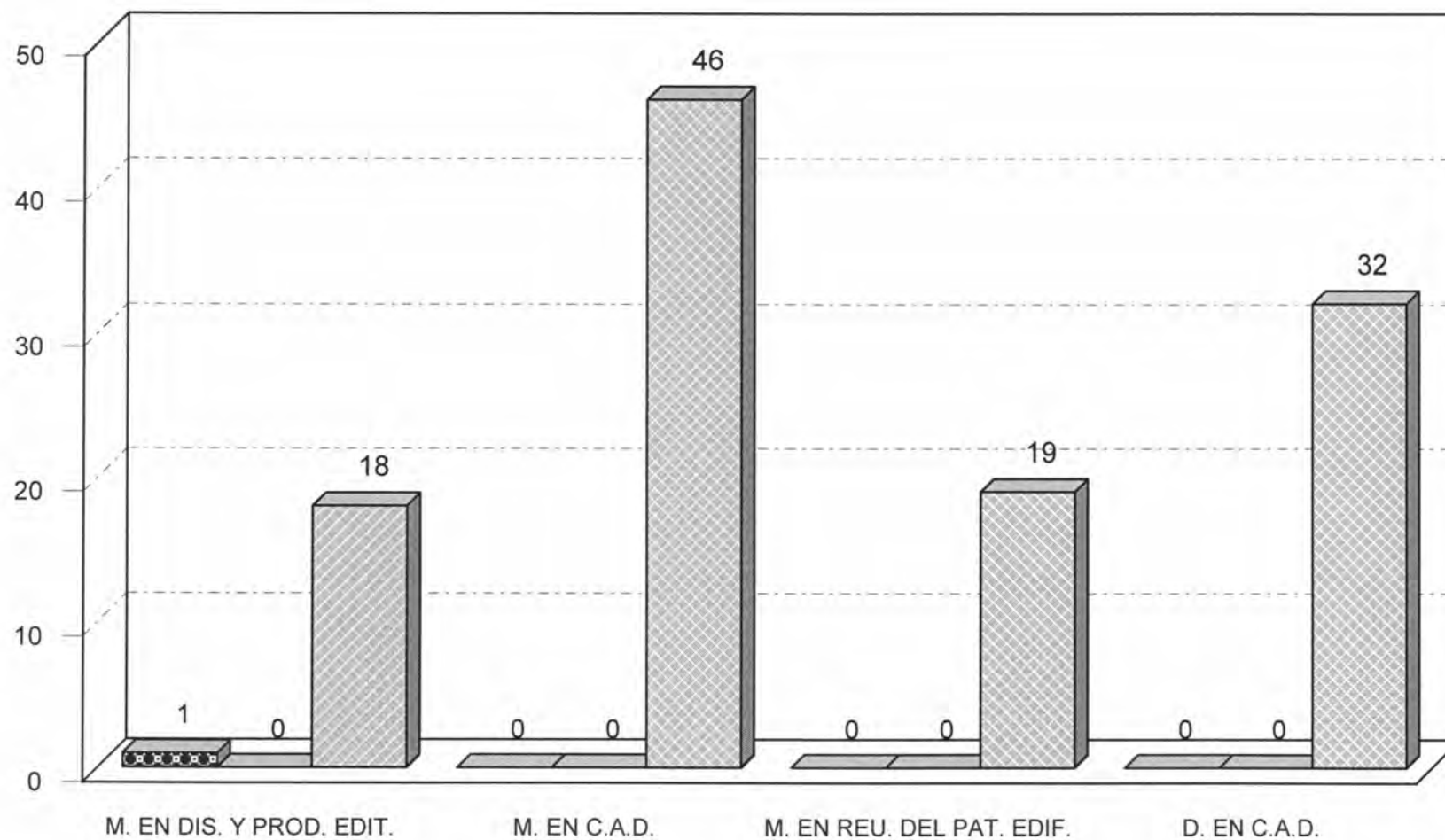

### CLASIFICADOS POR POSGRADO

NO ACREDITADOS
  INCOMPLETOS
  ACREDITADOS

Fuente: Archivos C.S.E. UAM-X  
Sección de Estadística Escolar

## UNIVERSIDAD AUTÓNOMA METROPOLITANA-XOCHIMILCO

DRA. PATRICIA E. ALFARO MOCTEZUMA

RECTORA

LIC. GUILLERMO JOAQUÍN JIMÉNEZ MERCADO

SECRETARIO

LIC. PERLA CRISTINA TREJO AMEZCUA

COORDINADORA DE SISTEMAS ESCOLARES

LIC. SILVIA ABRIL LARRAINZAR NAVARRO

JEFA DE LA SECCIÓN DE ESTADÍSTICA  
ESCOLAR

### **APOYO TECNICO:**

LIC. ARACELI PADRÓN BRIVIESCA  
LIC. PEDRO FIGUEROA VILLEGAS

### **APOYO SECRETARIAL:**

XIMENA ALEJANDRA SALINAS GUTIÉRREZ

### **ELABORACIÓN DEL PROGRAMA "EVALUACIÓN GLOBAL Y RECUPERACIÓN":**

DIRECCIÓN DE TECNOLOGÍAS DE LA INFORMACIÓN  
DEPARTAMENTO DEL SUBSISTEMA DE ADMINISTRACIÓN ESCOLAR