



UNIVERSIDAD AUTÓNOMA METROPOLITANA

UNIDAD XOCHIMILCO

Informe Estadístico de Evaluación Global

Trimestre 14/PRIMAVERA

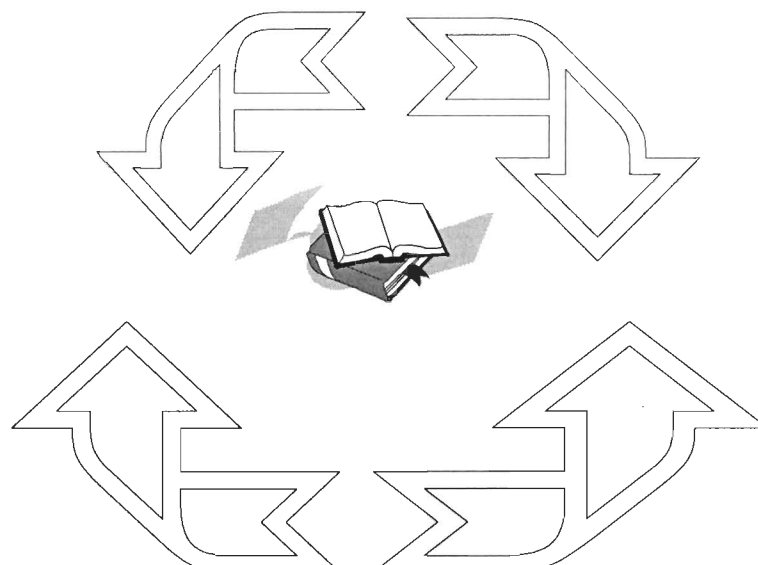

Coordinación de Sistemas Escolares

Sección de Estadística Escolar

ÍNDICE DE LOS CUADROS CONTENIDOS EN EL INFORME DE EVALUACIÓN GLOBAL TRIMESTRE 14/PRIMAVERA

Introducción	1
I. Cuadro General	2
▪ Total de alumnos evaluados en la UAM-X, clasificados por División, Carrera, Tasa de no Acreditación y Escala de Calificación	3
▪ Gráfica.- Total de alumnos evaluados, acreditados y no acreditados, clasificados por División	4
▪ Gráfica.-Alumnos evaluados, acreditados y tasa de no acreditación. División C.S.H. por carrera	5
▪ Gráfica.-Alumnos evaluados, acreditados y tasa de no acreditación. División C.B.S. por carrera	6
▪ Gráfica.-Alumnos evaluados, acreditados y tasa de no acreditación. División C.A.D. por carrera	7
II. Tronco Interdivisional	8
▪ Total de alumnos evaluados en el Tronco Interdivisional, clasificados por División, Carrera, Tasa de no Acreditación y Escala de Calificación	9
▪ Gráfica.- Alumnos del Tronco Interdivisional, clasificados por División y Escala de Calificación	10
▪ Total de alumnos evaluados del Tronco Interdivisional, clasificados por División, Turno, U.E.A., Grupo, Tasa de no Acreditación y Escala de Calificación.	11
III. Tronco Divisional	13
▪ Total de alumnos evaluados en el Tronco Divisional, clasificados por División, Carrera, Tasa de no Acreditación y Escala de Calificación	14
▪ Gráfica.- Alumnos del Tronco Divisional, clasificados por División y Escala de Calificación	15
▪ Total de alumnos evaluados en el Tronco Divisional, clasificados por División, U.E.A., Turno, Grupo, Tasa de no Acreditación y Escala de Calificación. División C.S.H.	16
▪ Total de alumnos evaluados en el Tronco Divisional, clasificados por División, U.E.A., Turno, Grupo, Tasa de no Acreditación y Escala de Calificación. División C.B.S.	18
▪ Total de alumnos evaluados en el Tronco Divisional, clasificados por División, U.E.A., Turno, Grupo, Tasa de no Acreditación y Escala de Calificación. División C.A.D.	20
IV. División de Ciencias Sociales y Humanidades	22
▪ Total de alumnos evaluados en la División de C.S.H., clasificados por Nivel, Carrera, Tasa de no Acreditación y Escala de Calificación	23
▪ Gráfica.- Alumnos del Tronco de Carrera, clasificados por Carrera	24
▪ Gráfica.- Alumnos del Tronco de Carrera, clasificados por Carrera y Escala de Calificación	25
Total de alumnos evaluados en el Tronco de Carrera de Administración, clasificados por División, Carrera, Turno, U.E.A., Grupo, Tasa de no Acreditación y Escala de Calificación	26

▪ Total de alumnos evaluados en el Tronco de Carrera de Comunicación Social, clasificados por División, Carrera, Turno, U.E.A., Grupo, Tasa de no Acreditación y Escala de Calificación	28
▪ Total de alumnos evaluados en el Tronco de Carrera de Economía, clasificados por División, Carrera, Turno, U.E.A., Grupo, Tasa de no Acreditación y Escala de Calificación	30
▪ Total de alumnos evaluados en el Tronco de Carrera de Psicología, clasificados por División, Carrera, Turno, U.E.A., Grupo, Tasa de no Acreditación y Escala de Calificación	32
▪ Total de alumnos evaluados en el Tronco de Carrera de Sociología, clasificados por División, Carrera, Turno, U.E.A., Grupo, Tasa de no Acreditación y Escala de Calificación	36
▪ Total de alumnos evaluados en el Tronco de Carrera de Política y Gestión Social División, Carrera, Turno, U.E.A., Grupo, Tasa de no Acreditación y Escala de Calificación	38
V. División de Ciencias Biológicas y de la Salud	39
▪ Total de alumnos evaluados en la División de C.B.S., clasificados por Nivel, Carrera, Tasa de no Acreditación y Escala de Calificación	40
▪ Gráfica.- Alumnos del Tronco de Carrera, clasificados por Carrera	41
▪ Gráfica.- Alumnos del Tronco de Carrera, clasificados por Carrera y Escala de Calificación	42
▪ Total de alumnos evaluados en el Tronco de Carrera de Agronomía, clasificados por División, Carrera, Turno, U.E.A., Grupo, Tasa de no Acreditación y Escala de Calificación	43
▪ Total de alumnos evaluados en el Tronco de Carrera de Biología, clasificados por División, Carrera, Turno, U.E.A., Grupo, Tasa de no Acreditación y Escala de Calificación	45
▪ Total de alumnos evaluados en el Tronco de Carrera de Enfermería, clasificados por División, Carrera, Turno, U.E.A., Grupo, Tasa de no Acreditación y Escala de Calificación	47
▪ Total de alumnos evaluados en el Tronco de Carrera de Estomatología, clasificados por División, Carrera, Turno, U.E.A., Grupo, Tasa de no Acreditación y Escala de Calificación	49
▪ Total de alumnos evaluados en el Tronco de Carrera de Medicina, clasificados por División, Carrera, Turno, U.E.A., Grupo, Tasa de no Acreditación y Escala de Calificación	52
▪ Total de alumnos evaluados en el Tronco de Carrera de M. V. Z., clasificados por División, Carrera, Turno, U.E.A., Grupo, Tasa de no Acreditación y Escala de Calificación	55
▪ Total de alumnos evaluados en el Tronco de Carrera de Nutrición, clasificados por División, Carrera, Turno, U.E.A., Grupo, Tasa de no Acreditación y Escala de Calificación	57
▪ Total de alumnos evaluados en el Tronco de Carrera de Q. F. B., clasificados por División, Carrera, Turno, U.E.A., Grupo, Tasa de no Acreditación y Escala de Calificación	59
VI. División de Ciencias y Artes para el Diseño	63
▪ Total de alumnos evaluados en la División de C.A.D., clasificados por Nivel, Carrera, Tasa de no Acreditación y Escala de Calificación	64
▪ Gráfica.- Alumnos del Tronco de Carrera, clasificados por Carrera	65
▪ Gráfica.- Alumnos del Tronco de Carrera, clasificados por Carrera y Escala de Calificación	66

▪ Total de alumnos evaluados en el Tronco de Carrera de Arquitectura, clasificados por División Carrera, Turno, U.E.A., Grupo, Tasa de no Acreditación y Escala de Calificación	67
▪ Total de alumnos evaluados en el Tronco de Carrera de Diseño de la Comunicación Gráfica, clasificados por División, Carrera, Turno, U.E.A., Grupo, Tasa de no Acreditación y Escala de Calificación	69
▪ Total de alumnos evaluados en el Tronco de Carrera de Diseño Industrial, clasificados por División, Carrera, Turno, U.E.A., Grupo, Tasa de no Acreditación y Escala de Calificación	70
▪ Total de alumnos evaluados en el Tronco de Carrera de Planeación Territorial, clasificados por División, Carrera, Turno, U.E.A., Grupo, Tasa de no Acreditación y Escala de Calificación	71
VII. Estudios de Posgrado	72
▪ Total de alumnos evaluados en estudios de posgrado, clasificados por posgrado, Tasa de no Acreditación y Escala de Calificación	73
▪ Gráfica.- Alumnos de Estudios de posgrado, clasificados por posgrado y Tasa de no Acreditación	74
▪ Gráfica.- Alumnos de Estudios de posgrado de la División de CSH, clasificados por posgrado y Tasa de no Acreditación	75
▪ Gráfica.- Alumnos de Estudios de posgrado de la División de CBS, clasificados por posgrado y Tasa de no Acreditación	76
▪ Gráfica.- Alumnos de Estudios de posgrado de la División de CAD, clasificados por posgrado y Tasa de no Acreditación	77

INTRODUCCIÓN

La Coordinación de Sistemas Escolares de la Universidad Autónoma Metropolitana-Xochimilco, presenta el **Informe Estadístico de Evaluación Global** correspondiente al **Trimestre 14/PRIMAVERA**, que contempla la información de los Estudios a Nivel Licenciatura y Posgrado.

El objetivo fundamental de este trabajo es el de describir el movimiento académico de los alumnos en las unidades de enseñanza-aprendizaje, por medio de sus resultados de evaluación, para poder realizar un análisis del comportamiento que permita sustentar estudios de planeación y evaluación académica.

Agradecemos de antemano todas las observaciones que se sirvan señalar a este trabajo.

Sección de Estadística Escolar
Diciembre, 2014.

I. CUADRO GENERAL

UNIDAD: XOCHIMILCO

NIVEL: LICENCIATURA

DIVISION:		Evaludad.	Acredit.	Tasa Rep.	MB	B	S	NA
NOMBRE DEL PLAN								
CIENCIAS SOCIALES Y HUMANIDADES								
	LICENCIATURA EN ADMINISTRACION	697	465	33	109	291	65	232
	LICENCIATURA EN COMUNICACION SOCIAL	759	677	11	352	273	52	82
	LICENCIATURA EN ECONOMIA	606	334	45	100	187	47	272
	LICENCIATURA EN PSICOLOGIA	1295	1152	11	726	354	72	143
	LICENCIATURA EN SOCIOLOGIA	632	450	29	217	204	29	182
	POLITICA Y GESTION SOCIAL	247	184	26	78	83	23	63
	SUB_TOTAL	4236	3262		1582	1392	288	974
		100.0	77.0	23.0	37.3	32.9	6.8	23.0
CIENCIAS BIOLÓGICAS Y DE LA SALUD								
	LICENCIATURA EN BIOLOGIA	707	628	11	161	362	105	79
	LICENCIATURA EN ENFERMERIA	488	460	6	228	178	54	28
	LICENCIATURA EN ESTOMATOLOGIA	678	594	12	230	294	70	84
	QUIMICA FARMACEUTICA BIOLÓGICA	1069	876	18	234	465	177	193
	MEDICINA VETERINARIA Y ZOOTECCIA	906	765	16	229	339	197	141
	LICENCIATURA EN AGRONOMIA	633	539	15	162	269	108	94
	LICENCIATURA EN MEDICINA	1053	905	14	531	277	97	148
	LICENCIATURA EN NUTRICION HUMANA	565	514	9	255	217	42	51
	SUB_TOTAL	6099	5281		2030	2401	850	818
		100.0	86.6	13.4	33.3	39.4	13.9	13.4
CIENCIAS Y ARTES PARA EL DISEÑO								
	LICENCIATURA EN ARQUITECTURA	911	573	37	324	202	47	338
	DISEÑO DE LA COMUNICACION GRAFICA	468	390	17	194	165	31	78
	LICENCIATURA EN DISEÑO INDUSTRIAL	424	279	34	182	79	18	145
	LICENCIATURA EN PLANEACION TERRITORIAL	353	281	20	133	123	25	72
	SUB_TOTAL	2156	1523		833	569	121	633
		100.0	70.6	29.4	38.6	26.4	5.6	29.4
MOVILIDAD								
	CONVENIO UAM-UNIVERSIDAD DE SEVILLA, ESPAÑA	1	1	0	0	1	0	0
	CONVENIO UAM-X - ECOLE NATIONALE SUPERIEURE D	2	2	0	2	0	0	0
	CONVENIO UAM-UNIVERSIDADE FEDERAL DA PARAIBA	2	2	0	1	1	0	0
	CONVENIO UAM-U. NACIONAL DEL LITORAL, ARGENTI	2	2	0	1	1	0	0
	LICENCIATURA CONVENIO UAM-(ANUIES)JIMA	1	1	0	1	0	0	0
	SUB_TOTAL	8	8		5	3	0	0
		100.0	100.0	0.0	62.5	37.5	0.0	0.0
	TOTAL	12499	10074		4450	4365	1259	2425
		100.0	80.6	19.4	35.6	34.9	10.1	19.4

EVALUACIÓN GLOBAL 14/PRIMAVERA TOTAL ALUMNOS EVALUADOS, ACREDITADOS Y NO ACREDITADOS

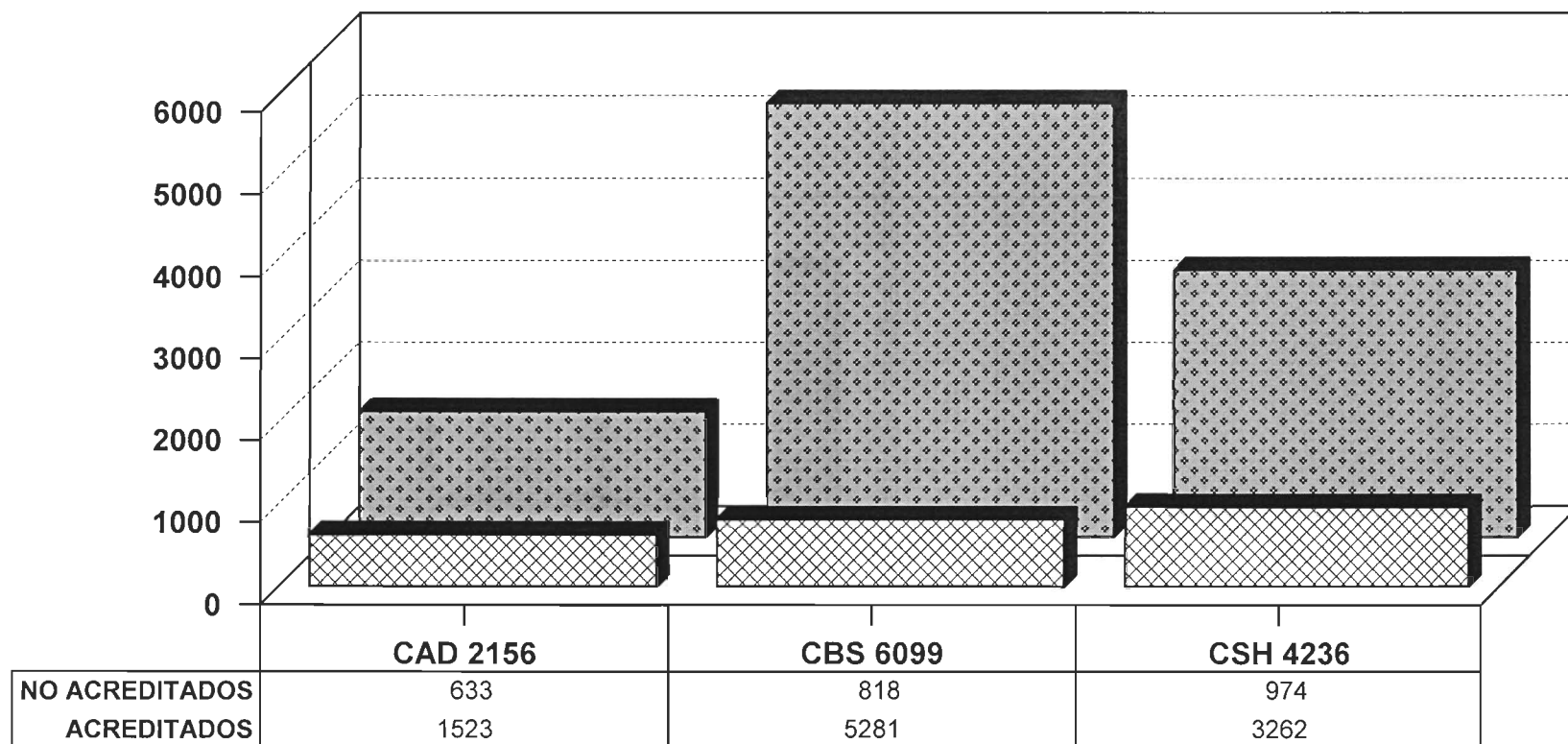

☒ NO ACREDITADOS ☒ ACREDITADOS

CLASIFICADOS POR DIVISIÓN

Fuente: Archivos C.S.E. UAM-X
Sección de Estadística Escolar

EVALUACIÓN GLOBAL 14/P ALUMNOS EVALUADOS ACREDITADOS Y TASA DE NO ACREDITACIÓN

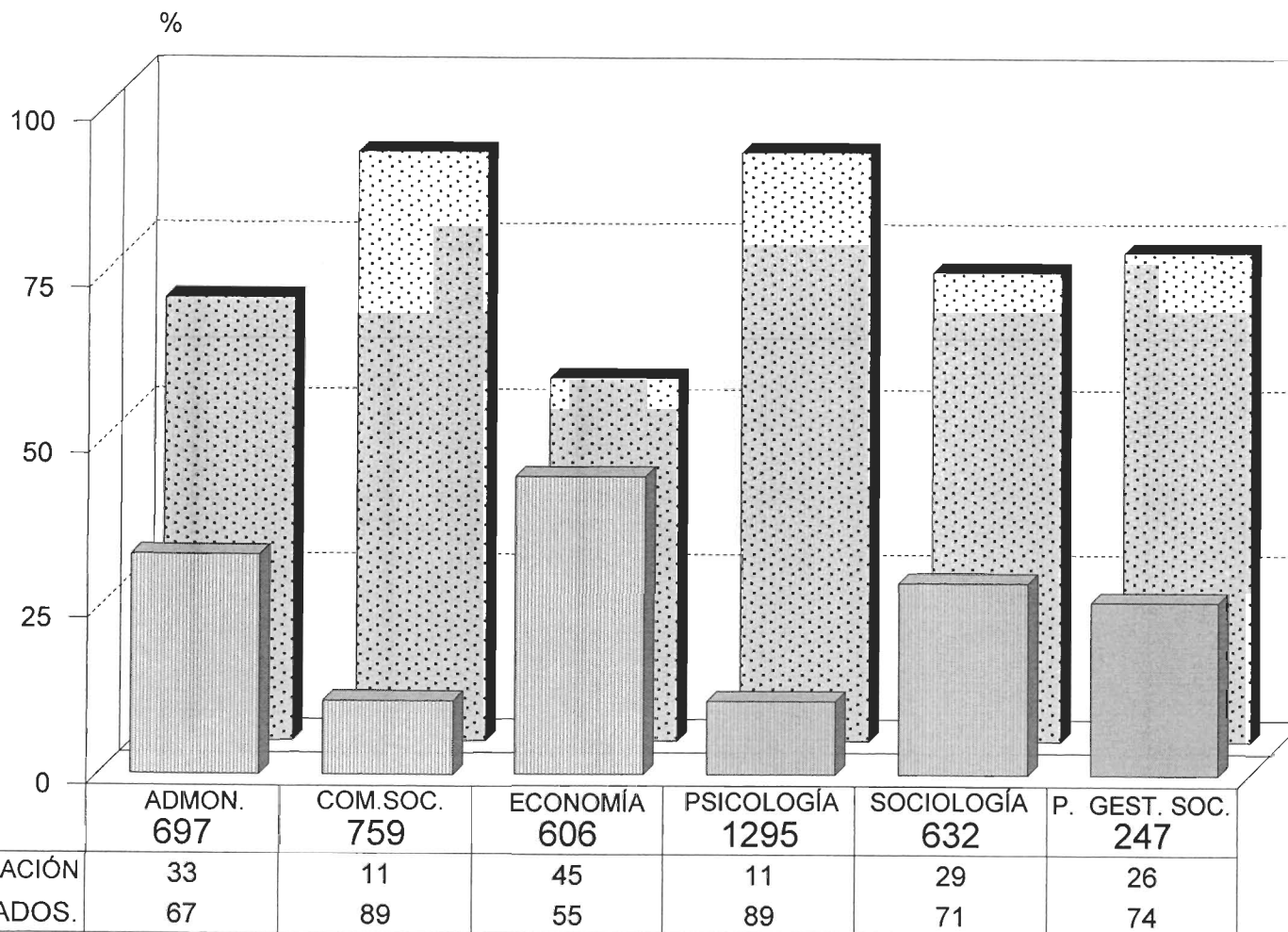

■ TASA NO ACREDITACIÓN ▨ % ACREDITADOS.

DIVISIÓN C.S.H. POR CARRERA.

Fuente: Archivos C.S.E. UAM-X
Sección de Estadística Escolar

EVALUACIÓN GLOBAL 14/P ALUMNOS EVALUADOS ACREDITADOS Y TASA DE NO ACREDITACIÓN

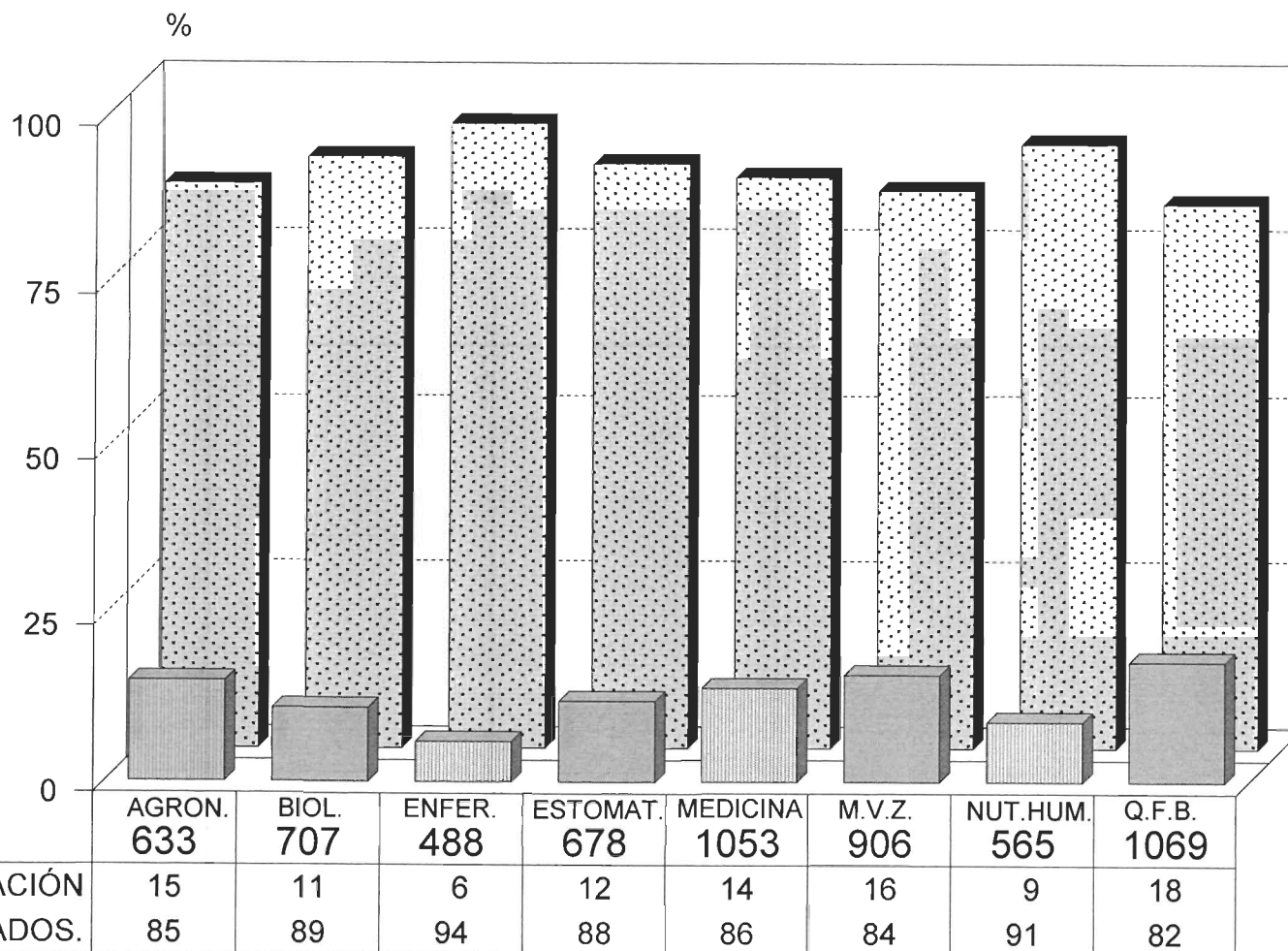

■ TASA NO ACREDITACIÓN ▨ % ACREDITADOS.

DIVISIÓN C.B.S. POR CARRERA.

Fuente: Archivos C.S.E. UAM-X
Sección de Estadística Escolar

EVALUACIÓN GLOBAL 14/P ALUMNOS EVALUADOS ACREDITADOS Y TASA DE NO ACREDITACIÓN

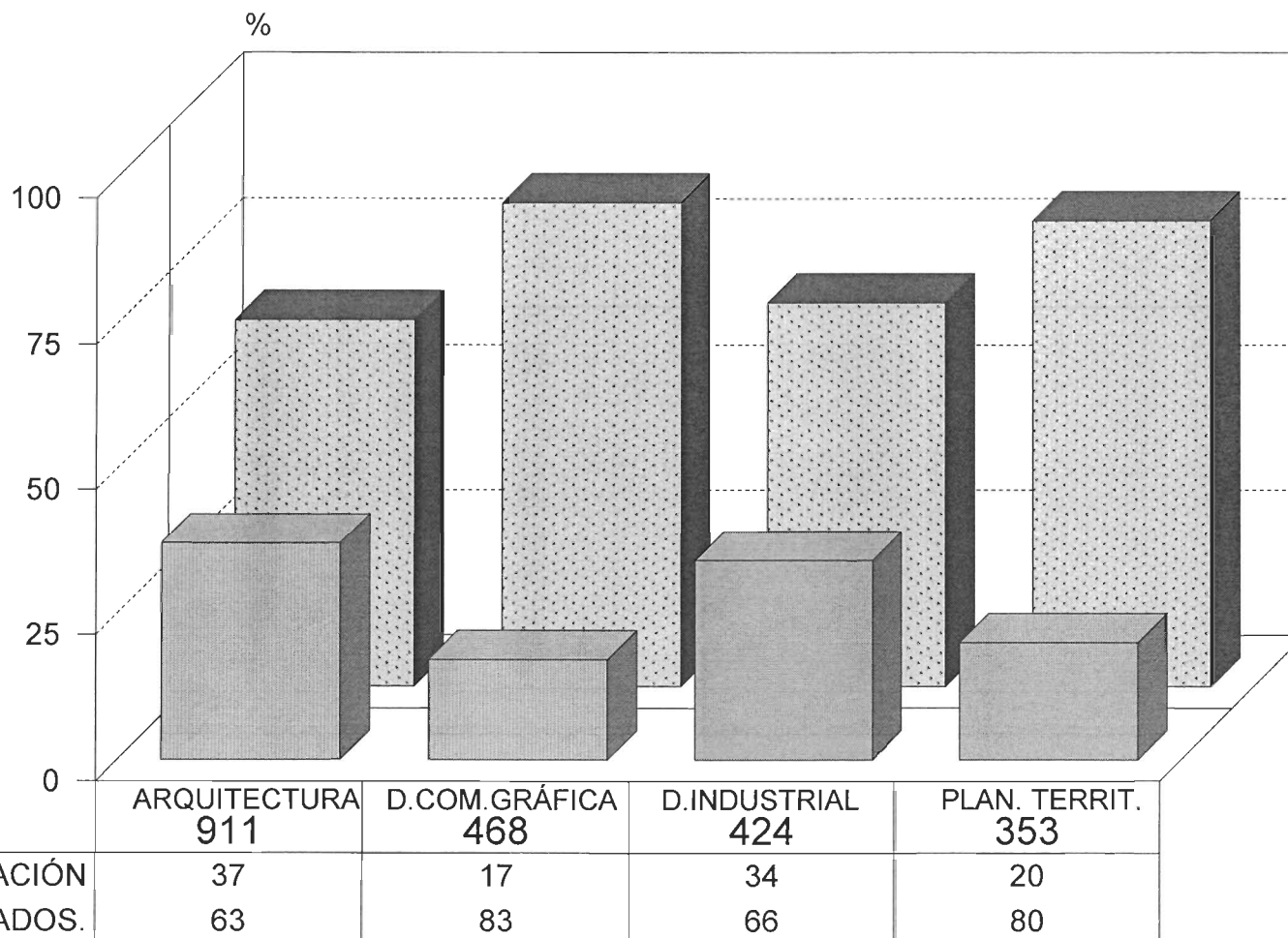

■ TASA NO ACREDITACIÓN ▣ % ACREDITADOS.

DIVISIÓN C.A.D. POR CARRERA.

Fuente: Archivos C.S.E. UAM-X
Sección de Estadística Escolar

II. TRONCO INTERDIVISIONAL

TOTAL DE ALUMNOS EVALUADOS CLASIFICADOS POR DIVISION, CARRERA, TASA DE ACREDITACION Y ESCALA DE CALIFICACIONES
TRONCO INTERDIVISIONAL DEL TRIMESTRE 14P EN EVALUACION GLOBAL

UNIDAD: XOCHIMILCO

NIVEL: LICENCIATURA

DIVISION NOMBRE DEL PLAN	Evaludad.	Acredit.	Tasa Rep.	MB	B	S	NA
CIENCIAS SOCIALES Y HUMANIDADES							
LICENCIATURA EN ADMINISTRACION	121	104	14	55	39	10	17
LICENCIATURA EN COMUNICACION SOCIAL	119	106	11	62	33	11	13
LICENCIATURA EN ECONOMIA	114	95	17	53	31	11	19
LICENCIATURA EN PSICOLOGIA	181	151	17	89	50	12	30
LICENCIATURA EN SOCIOLOGIA	112	93	17	53	32	8	19
POLITICA Y GESTION SOCIAL	62	53	15	20	25	8	9
SUB_TOTAL	709	602		332	210	60	107
	100.0	84.9	15.1	46.8	29.6	8.5	15.1
CIENCIAS BIOLÓGICAS Y DE LA SALUD							
LICENCIATURA EN BIOLOGIA	112	95	15	55	33	7	17
LICENCIATURA EN ENFERMERIA	66	56	15	42	12	2	10
LICENCIATURA EN ESTOMATOLOGIA	96	81	16	38	37	6	15
QUIMICA FARMACEUTICA BIOLOGICA	160	144	10	84	55	5	16
MEDICINA VETERINARIA Y ZOOTECNIA	136	108	21	50	51	7	28
LICENCIATURA EN AGRONOMIA	101	92	9	51	35	6	9
LICENCIATURA EN MEDICINA	117	94	20	68	21	5	23
LICENCIATURA EN NUTRICION HUMANA	79	74	6	50	15	9	5
SUB_TOTAL	867	744		438	259	47	123
	100.0	85.8	14.2	50.5	29.9	5.4	14.2
CIENCIAS Y ARTES PARA EL DISEÑO							
LICENCIATURA EN ARQUITECTURA	134	115	14	55	54	6	19
DISEÑO DE LA COMUNICACION GRAFICA	66	60	9	29	24	7	6
LICENCIATURA EN DISEÑO INDUSTRIAL	62	57	8	38	13	6	5
LICENCIATURA EN PLANEACION TERRITORIAL	64	53	17	28	20	5	11
SUB_TOTAL	326	285		150	111	24	41
	100.0	87.4	12.6	46.0	34.0	7.4	12.6
MOVILIDAD							
SUB_TOTAL							
TOTAL	1902	1631		920	580	131	271
	100.0	85.8	14.2	48.4	30.5	6.9	14.2

EVALUACIÓN GLOBAL 14/P ALUMNOS DE TRONCO INTERDIVISIONAL

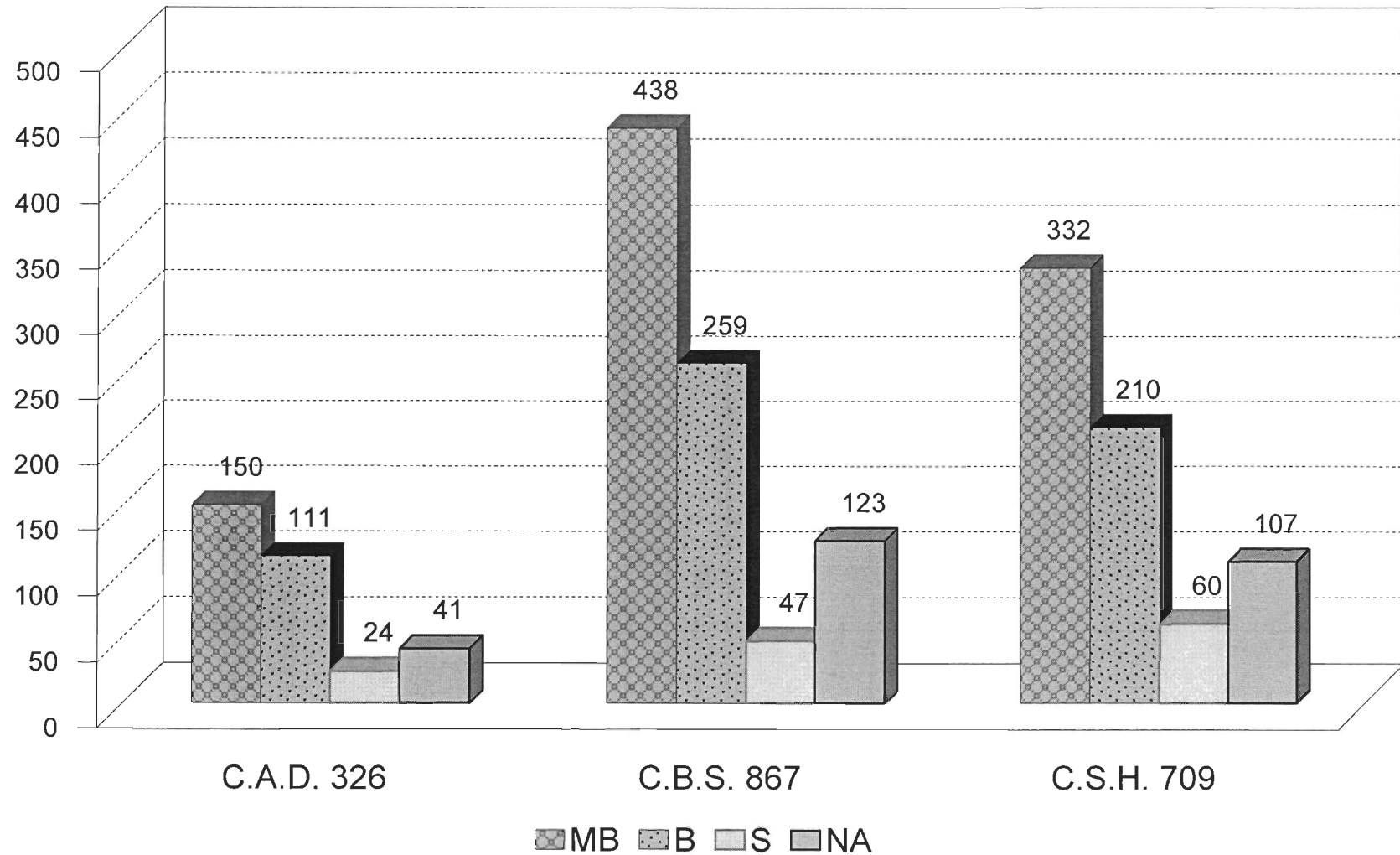

POR DIVISIÓN Y ESCALA DE CALIFICACIÓN.

Fuente: Archivos C.S.E. UAM-X
Sección de Estadística Escolar

TOTAL DE ALUMNOS EVALUADOS CLASIFICADOS POR DIVISION, CARRERA, UEA, GRUPO, TASA DE ACREDITACION Y ESCALA DE CALIFICACIONES
TRONCO INTERDIVISIONAL DEL TRIMESTRE 14P EN EVALUACION GLOBAL

UNIDAD: KOCHIMILCO

TURNO: MATUTINO

NIVEL: LICENCIATURA

CLAVE UEA	GRUPO	NOMBRE	Evaluad.	Accredit.	Tasa Rep.	MB	B	S	NA
3000000	TI01A	CONOCIMIENTO Y SOCIEDAD	29	29	0.00	29	0	0	0
3000000	TI01B		28	26	7.14	19	6	1	2
3000000	TI01C		27	24	11.11	4	20	0	3
3000000	TI01D		28	27	3.57	4	11	12	1
3000000	TI02A		25	14	44.00	6	8	0	11
3000000	TI02B		32	28	12.50	19	9	0	4
3000000	TI02C		28	10	64.29	5	5	0	18
3000000	TI02D		31	26	16.13	19	4	3	5
3000000	TI03B		33	30	9.09	17	10	3	3
3000000	TI03D		31	28	9.68	20	7	1	3
3000000	TI04B		30	27	10.00	18	7	2	3
3000000	TI04D		26	24	7.69	21	3	0	2
3000000	TI05B		30	27	10.00	12	14	1	3
3000000	TI05D		30	30	0.00	22	6	2	0
3000000	TI06B		26	22	15.38	11	10	1	4
3000000	TI06D		30	28	6.67	17	9	2	2
3000000	TI07B		31	27	12.90	20	6	1	4
3000000	TI07D		26	17	34.62	3	11	3	9
3000000	TI08B		38	37	2.63	35	1	1	1
3000000	TI08D		27	27	0.00	21	6	0	0
3000000	TI09B		30	30	0.00	19	8	3	0
3000000	TI09D		30	26	13.33	21	5	0	4
3000000	TI10B		31	30	3.23	10	14	6	1
3000000	TI10D		27	23	14.81	10	10	3	4
3000000	TI11B		36	34	5.56	6	18	10	2
3000000	TI11D		33	33	0.00	17	15	1	0
3000000	TI12B		24	18	25.00	2	13	3	6
3000000	TI12D		27	22	18.52	8	12	2	5
3000000	TI13B		31	28	9.68	20	8	0	3
3000000	TI13D		28	13	53.57	7	2	4	15
3000000	TI14B		30	26	13.33	26	0	0	4
3000000	TI14D		31	22	29.03	5	9	8	9
3000000	TI15B		29	28	3.45	17	9	2	1
3000000	TI15D		28	24	14.29	20	4	0	4
3000000	TI16B		32	29	9.38	19	7	3	3
3000000	TI16D		28	26	7.14	19	4	3	2
3000000	TI17B		29	24	17.24	1	23	0	5
3000000	TI17D		29	16	44.83	10	6	0	13
3000000	TI18B		29	26	10.34	14	10	2	3
3000000	TI19B		32	30	6.25	18	9	3	2
3000000	TI20B		28	27	3.57	20	7	0	1
3000000	TI20D		31	27	12.90	25	2	0	4
3000000	TI21B		30	24	20.00	17	4	3	6
3000000	TI21D		25	23	8.00	12	10	1	2
3000000	TI22B		28	25	10.71	25	0	0	3
3000000	TI22D		28	21	25.00	17	4	0	7
3000000	TI23B		30	14	53.33	9	4	1	16
CONOCIMIENTO Y SOCIEDAD			1380	1177		716	370	91	203
			100.00	85.29	14.71	51.88	26.81	6.59	14.71

TOTAL DE ALUMNOS EVALUADOS CLASIFICADOS POR DIVISION, CARRERA, UEA, GRUPO, TASA DE ACREDITACION Y ESCALA DE CALIFICACIONES
TRONCO INTERDIVISIONAL DEL TRIMESTRE 14P EN EVALUACION GLOBAL

UNIDAD: KOCHIMILCO

TURNO: VESPERTINO

NIVEL: LICENCIATURA

CLAVE UEA	GRUPO	NOMBRE	Evaluad.	Accredit.	Tasa Rep.	MB	B	S	NA
3000000	TI51	CONOCIMIENTO Y SOCIEDAD	30	28	6.67	4	21	3	2
3000000	TI52		31	30	3.23	28	2	0	1
3000000	TI53		28	26	7.14	5	21	0	2
3000000	TI54		27	26	3.70	9	14	3	1
3000000	TI55		25	22	12.00	6	16	0	3
3000000	TI56		29	23	20.69	10	8	5	6
3000000	TI57		28	28	0.00	16	12	0	0
3000000	TI58		30	26	13.33	0	26	0	4
3000000	TI59		24	18	25.00	3	4	11	6
3000000	TI60		26	24	7.69	22	2	0	2
3000000	TI61		26	25	3.85	17	5	3	1
3000000	TI62		26	21	19.23	6	10	5	5
3000000	TI63		25	23	8.00	11	9	3	2
3000000	TI64		29	26	10.34	10	13	3	3
3000000	TI65		29	20	31.03	9	11	0	9
3000000	TI66		28	24	14.29	19	5	0	4
3000000	TI67		27	24	11.11	11	9	4	3
3000000	TI68		28	19	32.14	7	12	0	9
3000000	TI70		26	21	19.23	11	10	0	5
CONOCIMIENTO Y SOCIEDAD			522	454		204	210	40	68
			100.00	86.97	13.03	39.08	40.23	7.66	13.03

III. TRONCO DIVISIONAL

TOTAL DE ALUMNOS EVALUADOS CLASIFICADOS POR DIVISION, CARRERA, TASA DE ACREDITACION Y ESCALA DE CALIFICACIONES
TRONCO DIVISIONAL DEL TRIMESTRE 14P EN EVALUACION GLOBAL

UNIDAD: KOCHIMILCO

NIVEL: LICENCIATURA

DIVISION NOMBRE DEL PLAN	Evaluad.	Acredit.	Tasa Rep.	MB	B	S	NA
CIENCIAS SOCIALES Y HUMANIDADES							
LICENCIATURA EN ADMINISTRACION	108	64	41	17	36	11	44
LICENCIATURA EN COMUNICACION SOCIAL	89	81	9	45	26	10	8
LICENCIATURA EN ECONOMIA	100	60	40	15	32	13	40
LICENCIATURA EN PSICOLOGIA	157	134	15	64	56	14	23
LICENCIATURA EN SOCIOLOGIA	88	60	32	18	33	9	28
LICENCIATURA EN GESTION SOCIAL	44	25	43	10	12	3	19
SUB_TOTAL	586	424		169	195	60	162
	100.0	72.4	27.6	28.8	33.3	10.2	27.6
CIENCIAS BIOLÓGICAS Y DE LA SALUD							
LICENCIATURA EN BIOLOGIA	131	111	15	24	51	36	20
LICENCIATURA EN ENFERMERIA	60	51	15	14	22	15	9
LICENCIATURA EN ESTOMATOLOGIA	91	82	10	19	44	19	9
QUIMICA FARMACEUTICA BIOLOGICA	145	130	10	34	70	26	15
MEDICINA VETERINARIA Y ZOOTECNIA	158	122	23	30	54	38	36
LICENCIATURA EN AGRONOMIA	140	95	32	11	43	41	45
LICENCIATURA EN MEDICINA	92	83	10	45	27	11	9
LICENCIATURA EN NUTRICION HUMANA	81	71	12	23	31	17	10
SUB_TOTAL	898	745		200	342	203	153
	100.0	83.0	17.0	22.3	38.1	22.6	17.0
CIENCIAS Y ARTES PARA EL DISEÑO							
LICENCIATURA EN ARQUITECTURA	125	110	12	60	30	20	15
DISEÑO DE LA COMUNICACION GRAFICA	52	45	13	26	12	7	7
LICENCIATURA EN DISEÑO INDUSTRIAL	62	48	23	25	16	7	14
LICENCIATURA EN PLANEACION TERRITORIAL	55	41	25	17	14	10	14
SUB_TOTAL	294	244		128	72	44	50
	100.0	83.0	17.0	43.5	24.5	15.0	17.0
MOVILIDAD							
SUB_TOTAL							
TOTAL	1778	1413		497	609	307	365
	100.0	79.5	20.5	28.0	34.3	17.3	20.5

EVALUACIÓN GLOBAL 14/P ALUMNOS DEL TRONCO DIVISIONAL

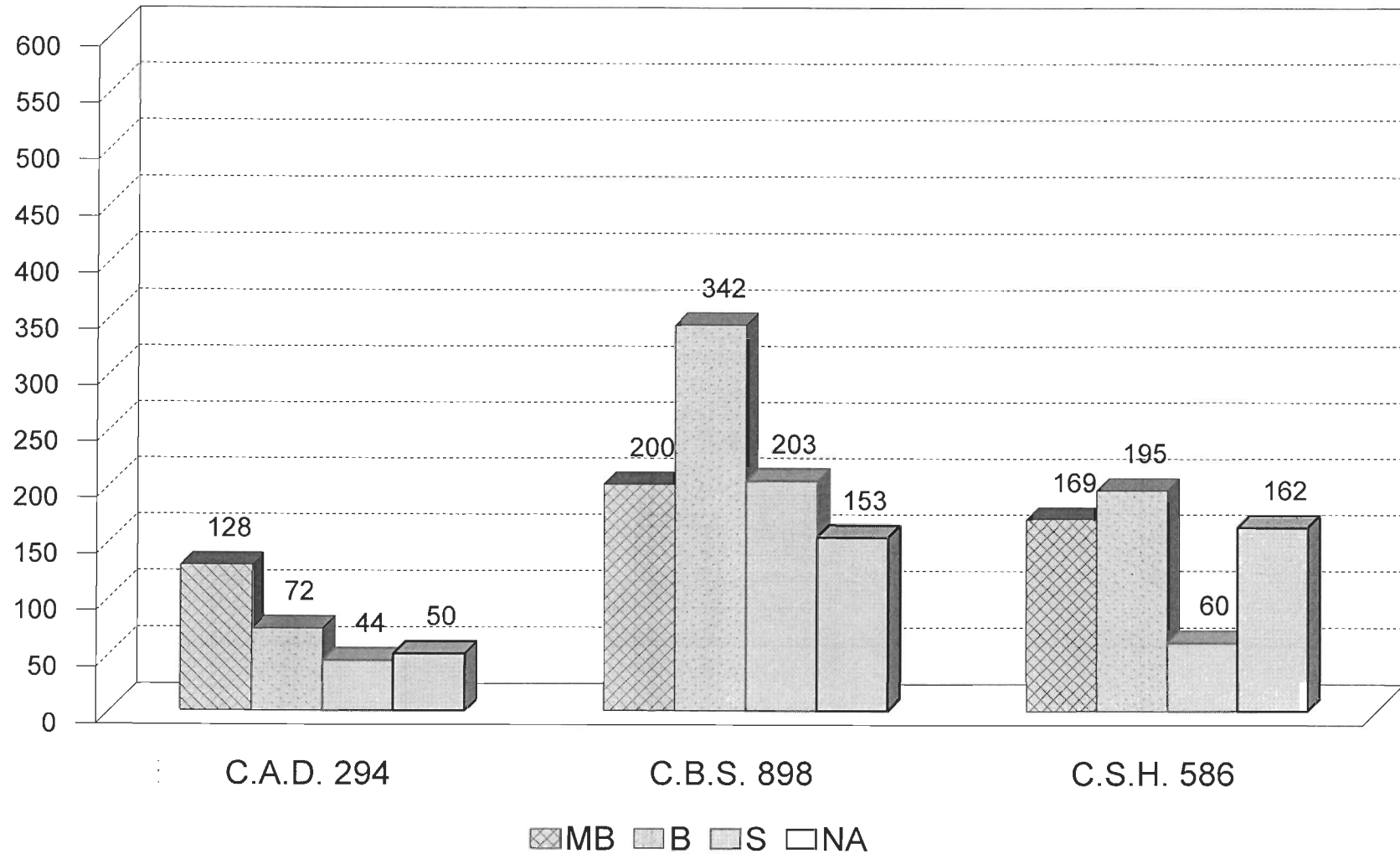

POR DIVISIÓN Y ESCALA DE CALIFICACIÓN

Fuente: Archivos C.S.E. UAM-X
Sección de Estadística Escolar

TOTAL DE ALUMNOS EVALUADOS CLASIFICADOS POR TURNO, DIVISION, UEA, GRUPO, TASA DE ACREDITACION Y ESCALA DE CALIFICACIONES
TRONCO DIVISIONAL DEL TRIMESTRE 14P EN EVALUACION GLOBAL

UNIDAD: XOCHIMILCO

DIVISION: CIENCIAS SOCIALES Y HUMANIDADES
TURNO: MATUTINO

NIVEL: LICENCIATURA

CLAVE UEA	GRUPO	NOMBRE	Evaludad.	Acredit.	Tasa Rep.	MB	B	S	NA
3200001	SC01A	MEXICO: ECONOMIA, POLITICA Y SOCIEDAD	18	7	61.11	1	2	4	11
3200001	SC02B		18	13	27.78	6	6	1	5
3200001	SC03B		20	18	10.00	4	6	8	2
3200001	SC04A		19	9	52.63	0	7	2	10
3200001	SC05B		19	17	10.53	8	6	3	2
3200001	SC06B		19	13	31.58	3	7	3	6
3200001	SC07B		23	17	26.09	9	7	1	6
3200001	SC08A		18	10	44.44	9	1	0	8
3200001	SC09B		15	15	0.00	12	3	0	0
3200001	SC10B		19	19	0.00	7	10	2	0
3200001	SC11B		18	14	22.22	5	9	0	4
3200001	SC12A		24	21	12.50	4	13	4	3
3200001	SC13A		15	4	73.33	2	2	0	11
3200001	SC14B		24	23	4.17	19	4	0	1
3200001	SC15B		19	12	36.84	0	4	8	7
3200001	SC16A		21	21	0.00	16	5	0	0
3200001	SC17B		18	17	5.56	17	0	0	1
3200001	SC18A		23	12	47.83	6	6	0	11
3200001	SC19B		17	14	17.65	9	5	0	3
3200001	SC20B		22	20	9.09	5	15	0	2
3200001	SC21A		25	16	36.00	3	5	8	9
3200001	SC22B		17	17	0.00	8	9	0	0
MEXICO: ECONOMIA, POLITICA Y SOCIEDAD			431	329		153	132	44	102
CIENCIAS SOCIALES Y HUMANIDADES			431	329		153	132	44	102
			100.0	76.3	23.67	35.5	30.6	10.2	23.7

TOTAL DE ALUMNOS EVALUADOS CLASIFICADOS POR TURNO, DIVISION, UEA, GRUPO, TASA DE ACREDITACION Y ESCALA DE CALIFICACIONES
TRONCO DIVISIONAL DEL TRIMESTRE 14P EN EVALUACION GLOBAL

UNIDAD: XOCHIMILCO

DIVISION: CIENCIAS SOCIALES Y HUMANIDADES

NIVEL: LICENCIATURA

TURNO: VESPERTINO

CLAVE UEA	GRUPO	NOMBRE	Evaluad.	Acredit.	Tasa Rep.	MB	B	S	NA
3200001	SC51B	MEXICO: ECONOMIA, POLITICA Y SOCIEDAD	16	14	12.50	5	8	1	2
3200001	SC52A		20	11	45.00	0	11	0	9
3200001	SC53B		16	10	37.50	4	5	1	6
3200001	SC54A		26	13	50.00	0	7	6	13
3200001	SC55B		17	12	29.41	4	5	3	5
3200001	SC56A		23	13	43.48	1	9	3	10
3200001	SC57B		17	10	41.18	2	6	2	7
3200001	SC58A		20	12	40.00	0	12	0	8
MEXICO: ECONOMIA, POLITICA Y SOCIEDAD			155	95		16	63	16	60
CIENCIAS SOCIALES Y HUMANIDADES			155	95		16	63	16	60
			100.0	61.3	38.71	10.3	40.6	10.3	38.7

TOTAL DE ALUMNOS EVALUADOS CLASIFICADOS POR TURNO, DIVISION, UEA, GRUPO, TASA DE ACREDITACION Y ESCALA DE CALIFICACIONES
TRONCO DIVISIONAL DEL TRIMESTRE 14P EN EVALUACION GLOBAL

UNIDAD: XOCHIMILCO

DIVISION: CIENCIAS BIOLOGICAS Y DE LA SALUD
TURNO: MATUTINO

NIVEL: LICENCIATURA

CLAVE UEA	GRUPO	NOMBRE	Evaludad.	Acredit.	Tasa Rep.	MB	B	S	NA
3300002	BB01A	PROCESOS CELULARES FUNDAMENTALES	29	17	41.38	0	7	10	12
3300002	BB02A		21	15	28.57	6	4	5	6
3300002	BB02B		22	16	27.27	2	9	5	6
3300002	BB03A		25	12	52.00	0	1	11	13
PROCESOS CELULARES FUNDAMENTALES			97	60		8	21	31	37
3300003	BC01A	ENERGIA Y CONSUMO DE SUBSTANCIAS FUNDAMENTALES	23	15	34.78	7	4	4	8
3300003	BC01B		24	24	0.00	3	19	2	0
3300003	BC02A		21	19	9.52	6	6	7	2
3300003	BC02B		24	20	16.67	2	6	12	4
3300003	BC03A		19	15	21.05	4	4	7	4
3300003	BC03B		23	23	0.00	3	20	0	0
3300003	BC04A		20	16	20.00	2	8	6	4
3300003	BC04B		23	22	4.35	9	8	5	1
3300003	BC05A		23	23	0.00	16	5	2	0
3300003	BC05B		17	13	23.53	2	7	4	4
3300003	BC06A		23	21	8.70	5	12	4	2
3300003	BC06B		24	20	16.67	3	10	7	4
3300003	BC07A		22	11	50.00	4	4	3	11
3300003	BC07B		22	20	9.09	2	15	3	2
3300003	BC08A		22	21	4.55	4	16	1	1
3300003	BC08B		19	5	73.68	2	3	0	14
3300003	BC09A		25	21	16.00	7	11	3	4
3300003	BC09B		23	23	0.00	21	2	0	0
3300003	BC10A		22	11	50.00	3	3	5	11
3300003	BC11A		23	22	4.35	19	1	2	1
3300003	BC11B		24	21	12.50	5	12	4	3
3300003	BC12A		20	20	0.00	1	11	8	0
3300003	BC12B		21	13	38.10	1	6	6	8
3300003	BC13A		22	22	0.00	9	11	2	0
3300003	BC13B		23	19	17.39	3	8	8	4
3300003	BC14A		19	18	5.26	8	6	4	1
3300003	BC14B		20	20	0.00	7	10	3	0
3300003	BC15A		22	21	4.55	4	9	8	1
3300003	BC16A		21	20	4.76	4	12	4	1
ENERGIA Y CONSUMO DE SUBSTANCIAS FUNDAMENTALES			634	539		166	249	124	95
CIENCIAS BIOLOGICAS Y DE LA SALUD			731	599		174	270	155	132
			100.0	81.9	18.06	23.8	36.9	21.2	18.1

TOTAL DE ALUMNOS EVALUADOS CLASIFICADOS POR TURNO, DIVISION, UEA, GRUPO, TASA DE ACREDITACION Y ESCALA DE CALIFICACIONES
TRONCO DIVISIONAL DEL TRIMESTRE 14P EN EVALUACION GLOBAL

UNIDAD: XOCHIMILCO

DIVISION: CIENCIAS BIOLOGICAS Y DE LA SALUD
TURNO: VESPERTINO

NIVEL: LICENCIATURA

CLAVE UEA	GRUPO	NOMBRE	Evaludad.	Acredit.	Tasa Rep.	MB	B	S	NA
3300002	BB51	PROCESOS CELULARES FUNDAMENTALES	8	5	37.50	0	2	3	3
		PROCESOS CELULARES FUNDAMENTALES	8	5		0	2	3	3
3300003	BC51	ENERGIA Y CONSUMO DE SUBSTANCIAS FUNDAMENTALES	22	20	9.09	0	9	11	2
3300003	BC52		24	23	4.17	9	10	4	1
3300003	BC53		24	24	0.00	4	15	5	0
3300003	BC54		24	21	12.50	2	13	6	3
3300003	BC55		20	17	15.00	2	8	7	3
3300003	BC56		23	19	17.39	3	8	8	4
3300003	BC57		22	17	22.73	6	7	4	5
		ENERGIA Y CONSUMO DE SUBSTANCIAS FUNDAMENTALES	159	141		26	70	45	18
		CIENCIAS BIOLOGICAS Y DE LA SALUD	167	146		26	72	48	21
			100.0	87.4	12.57	15.6	43.1	28.7	12.6

TOTAL DE ALUMNOS EVALUADOS CLASIFICADOS POR TURNO, DIVISION, UEA, GRUPO, TASA DE ACREDITACION Y ESCALA DE CALIFICACIONES

TRONCO DIVISIONAL DEL TRIMESTRE 14P EN EVALUACION GLOBAL

UNIDAD: XOCHIMILCO

DIVISION: CIENCIAS Y ARTES PARA EL DISENO

NIVEL: LICENCIATURA

TURNO: MATUTINO

CLAVE UEA	GRUPO	NOMBRE	Evaluad.	Acredit.	Tasa Rep.	MB	B	S	NA
3400001	AC01	CAMPOS FUNDAMENTALES DEL DISEÑO	22	20	9.09	8	8	4	2
3400001	AC02		24	17	29.17	13	2	2	7
3400001	AC03		29	23	20.69	13	6	4	6
3400001	AC04		30	30	0.00	12	11	7	0
3400001	AC05		28	22	21.43	5	10	7	6
3400001	AC06		27	21	22.22	9	6	6	6
3400001	AC07		31	28	9.68	14	10	4	3
3400001	AC08		26	20	23.08	10	8	2	6
CAMPOS FUNDAMENTALES DEL DISEÑO			217	181		84	61	36	36
CIENCIAS Y ARTES PARA EL DISENO			217	181		84	61	36	36
			100.0	83.4	16.59	38.7	28.1	16.6	16.6

TOTAL DE ALUMNOS EVALUADOS CLASIFICADOS POR TURNO, DIVISION, UEA, GRUPO, TASA DE ACREDITACION Y ESCALA DE CALIFICACIONES

TRONCO DIVISIONAL DEL TRIMESTRE 14P EN EVALUACION GLOBAL

UNIDAD: KOCHIMILCO

DIVISION: CIENCIAS Y ARTES PARA EL DISENO

NIVEL: LICENCIATURA

TURNO: VESPERTINO

CLAVE UEA	GRUPO	NOMBRE	Evaluad.	Acredit.	Tasa Rep.	MB	B	S	NA
3400001	AC51	CAMPOS FUNDAMENTALES DEL DISEÑO	25	21	16.00	14	2	5	4
3400001	AC52		25	20	20.00	12	5	3	5
3400001	AC53		27	22	18.52	18	4	0	5
CAMPOS FUNDAMENTALES DEL DISEÑO			77	63		44	11	8	14
CIENCIAS Y ARTES PARA EL DISENO			77	63		44	11	8	14
			100.0	81.8	18.18	57.1	14.3	10.4	18.2

IV. DIVISIÓN DE CIENCIAS SOCIALES Y HUMANIDADES

TOTAL DE ALUMNOS EVALUADOS EN LA DIVISION CIENCIAS SOCIALES Y HUMANIDADES DEL TRIMESTRE 14P
CLASIFICADOS POR NIVEL, CARRERA, TASA DE NO ACREDITACION Y ESCALA DE CALIFICACIONES EN EVALUACION GLOBAL

UNIDAD: XOCHIMILCO

NIVEL: LICENCIATURA

NOMBRE DEL PLAN	Evaludad.	Acredit.	Tasa Rep.	MB	B	S	NA
TRONCO INTERDIVISIONAL							
LICENCIATURA EN ADMINISTRACION	121	104	14.0	55	39	10	17
LICENCIATURA EN COMUNICACION SOCIAL	119	106	10.9	62	33	11	13
LICENCIATURA EN ECONOMIA	114	95	16.7	53	31	11	19
LICENCIATURA EN PSICOLOGIA	181	151	16.6	89	50	12	30
LICENCIATURA EN SOCIOLOGIA	112	93	17.0	53	32	8	19
POLITICA Y GESTION SOCIAL	62	53	14.5	20	25	8	9
	709	602		332	210	60	107
	100.0	84.9	15.1	46.8	29.6	8.5	15.1
TRONCO DIVISIONAL							
LICENCIATURA EN ADMINISTRACION	108	64	40.7	17	36	11	44
LICENCIATURA EN COMUNICACION SOCIAL	89	81	9.0	45	26	10	8
LICENCIATURA EN ECONOMIA	100	60	40.0	15	32	13	40
LICENCIATURA EN PSICOLOGIA	157	134	14.6	64	56	14	23
LICENCIATURA EN SOCIOLOGIA	88	60	31.8	18	33	9	28
POLITICA Y GESTION SOCIAL	44	25	43.2	10	12	3	19
	586	424		169	195	60	162
	100.0	72.4	27.6	28.8	33.3	10.2	27.6
TRONCO DE CARRERA							
LICENCIATURA EN ADMINISTRACION	468	297	36.5	37	216	44	171
LICENCIATURA EN COMUNICACION SOCIAL	551	490	11.1	245	214	31	61
LICENCIATURA EN ECONOMIA	392	179	54.3	32	124	23	213
LICENCIATURA EN PSICOLOGIA	957	867	9.4	573	248	46	90
LICENCIATURA EN SOCIOLOGIA	432	297	31.3	146	139	12	135
POLITICA Y GESTION SOCIAL	141	106	24.8	48	46	12	35
	2941	2236		1081	987	168	705
	100.0	76.0	24.0	36.8	33.6	5.7	24.0
	4236	3262		1582	1392	288	974
	100.0	77.0	23.0	37.3	32.9	6.8	23.0

EVALUACIÓN GLOBAL 14/P DIVISIÓN C.S.H. ALUMNOS DEL TRONCO DE CARRERA

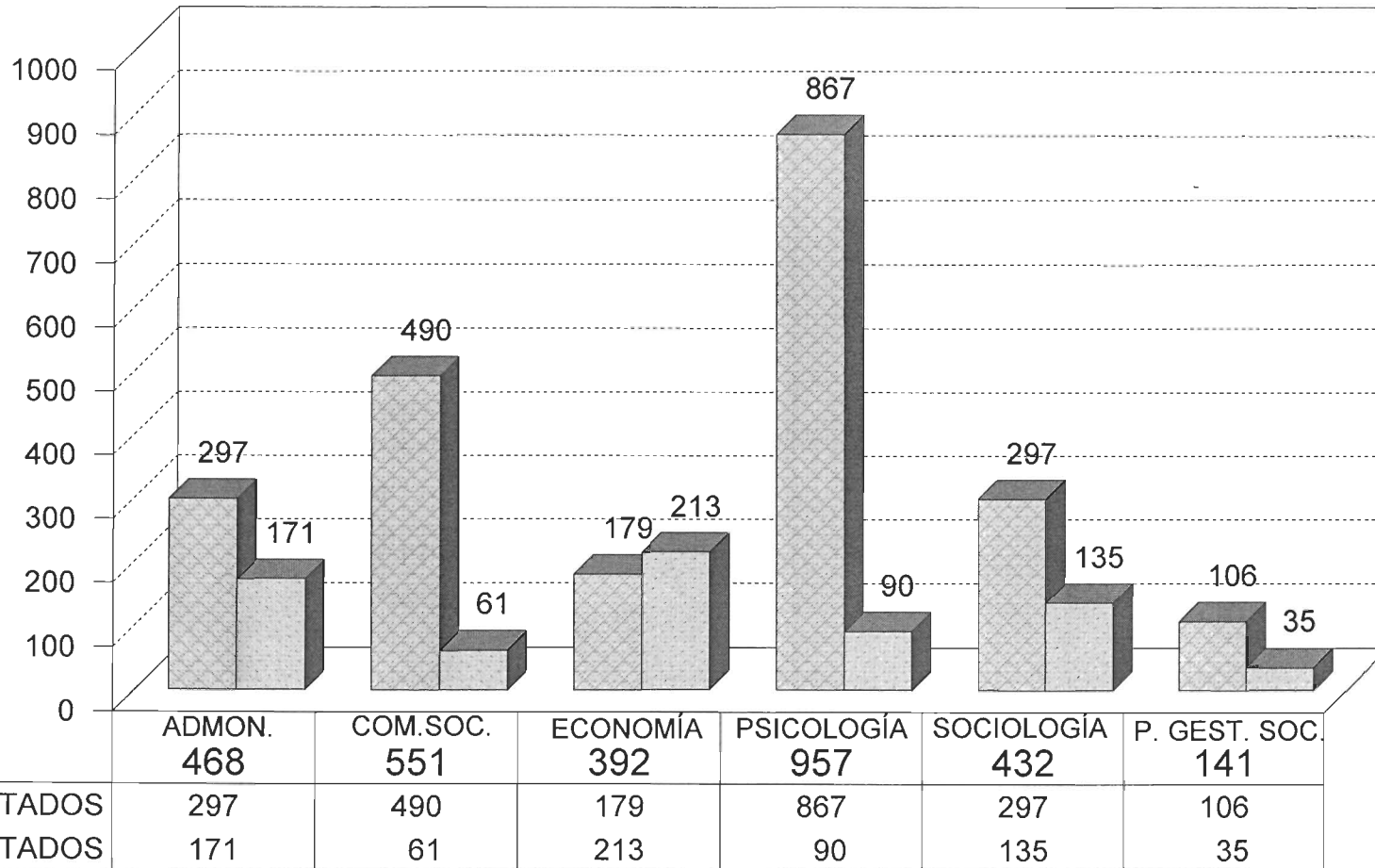

ACREDITADOS
 NO ACREDITADOS
CLASIFICADOS POR CARRERA.

Fuente: Archivos C.S.E. UAM-X
Sección de Estadística Escolar

EVALUACIÓN GLOBAL 14/P DIVISIÓN C.S.H. ALUMNOS DEL TRONCO DE CARRERA

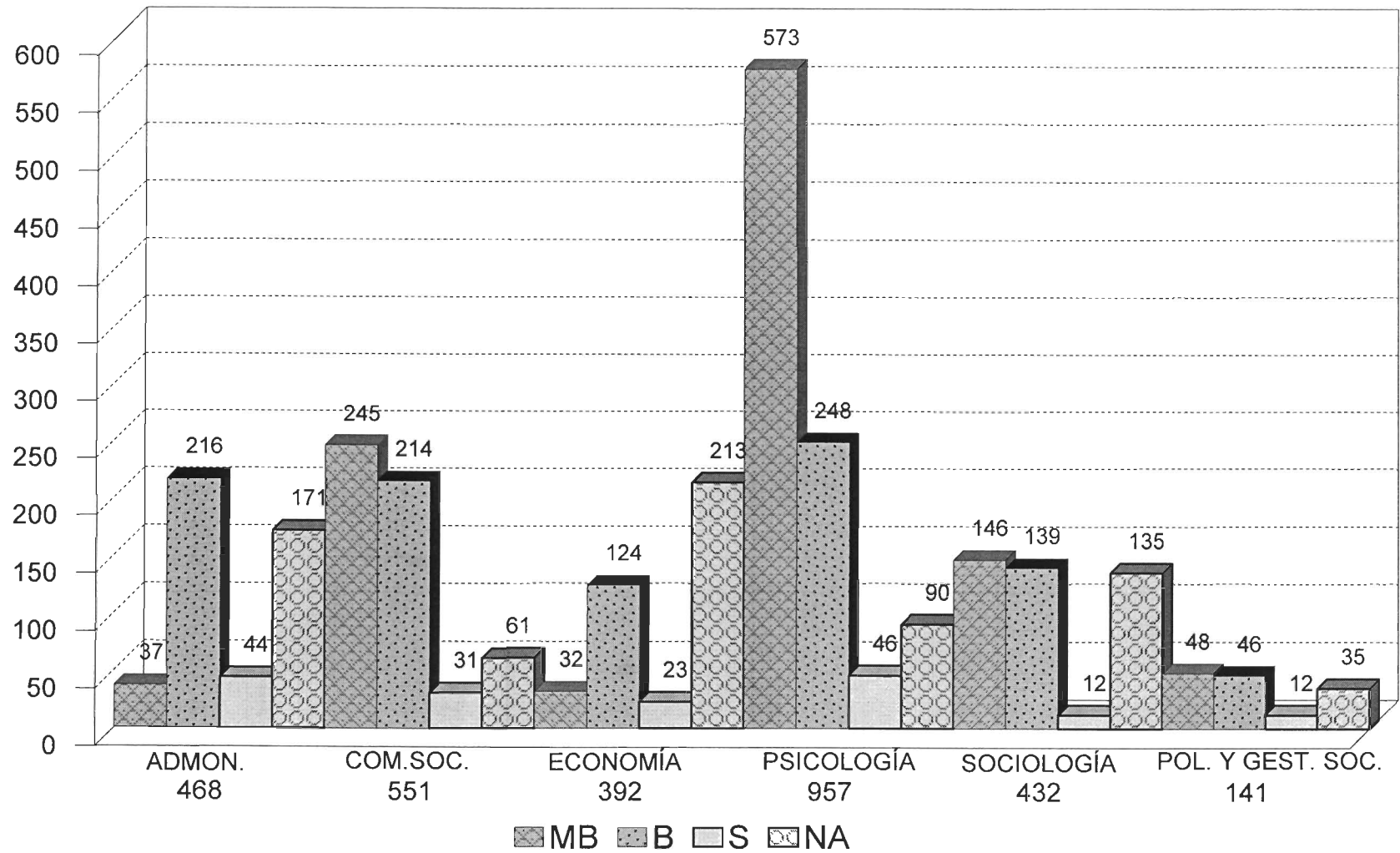

CLASIFICADOS POR CARRERA Y ESCALA DE CALIFICACIÓN.

Fuente: Archivos C.S.E. UAM-X
Sección de Estadística Escolar

TOTAL DE ALUMNOS EVALUADOS CLASIFICADOS POR DIVISION, CARRERA, UEA, GRUPO, TASA DE ACREDITACION Y ESCALA DE CALIFICACIONES
TRONCO DE CARRERA DEL TRIMESTRE 14P EN EVALUACION GLOBAL

UNIDAD: KOCHIMILCO

DIVISION: CIENCIAS SOCIALES Y HUMANIDADES

NIVEL: LICENCIATURA

TURNO: MATUTINO

CLAVE UEA	GRUPO	NOMBRE	Evaluad.	Accredit.	Tasa Rep.	MB	B	S	NA
LICENCIATURA EN ADMINISTRACION									
3250001	SD01A	LA ADMINISTRACION: IDENTIDAD Y EVOLUCION	33	9	72.73	0	7	2	24
3250001	SD02A		32	5	84.38	3	2	0	27
			65	14		3	9	2	51
			100.00	21.54	78.46	4.62	13.85	3.08	78.46
3250002	SF01A	LA ORGANIZACION Y SU ENTORNO	25	17	32.00	2	12	3	8
3250002	SF02A		23	13	43.48	2	11	0	10
3250002	SF03A		21	6	71.43	0	3	3	15
			69	36		4	26	6	33
			100.00	52.17	47.83	5.80	37.68	8.70	47.83
3250004	SG01A	GESTION Y CONTROL DE LAS ORGANIZACIONES	20	11	45.00	0	9	2	9
3250004	SG02A		17	9	47.06	0	7	2	8
			37	20		0	16	4	17
			100.00	54.05	45.95	0.00	43.24	10.81	45.95
3250006	SI01A	ESTRATEGIAS FINANCIERAS	26	19	26.92	0	16	3	7
3250006	SI02A		26	16	38.46	0	8	8	10
			52	35		0	24	11	17
			100.00	67.31	32.69	0.00	46.15	21.15	32.69
3250007	SJ01A	PRODUCCION Y TECNOLOGIA	18	13	27.78	0	9	4	5
3250007	SJ02A		18	17	5.56	2	15	0	1
			36	30		2	24	4	6
			100.00	83.33	16.67	5.56	66.67	11.11	16.67
3250009	SL01A	PLANEACION Y DESARROLLO DE LAS ORGANIZACIONES	22	20	9.09	4	16	0	2
3250009	SL02A		20	20	0.00	8	9	3	0
			42	40		12	25	3	2
			100.00	95.24	4.76	28.57	59.52	7.14	4.76
TOTAL LICENCIATURA EN ADMINISTRACION			301	175	42	21	124	30	126

TOTAL DE ALUMNOS EVALUADOS CLASIFICADOS POR DIVISION, CARRERA, UEA, GRUPO, TASA DE ACREDITACION Y ESCALA DE CALIFICACIONES

TRONCO DE CARRERA DEL TRIMESTRE 14P EN EVALUACION GLOBAL

UNIDAD: XOCHIMILCO

DIVISION: CIENCIAS SOCIALES Y HUMANIDADES

NIVEL: LICENCIATURA

TURNO: VESPERTINO

CLAVE UEA	GRUPO	NOMBRE	Evaluad.	Acredit.	Tasa Rep.	MB	B	S	NA
LICENCIATURA EN ADMINISTRACION									
3250001	SD51A	LA ADMINISTRACION: IDENTIDAD Y EVOLUCION	20	13	35.00	2	10	1	7
3250001	SD52A		20	15	25.00	2	12	1	5
			40	28		4	22	2	12
			100.00	70.00	30.00	10.00	55.00	5.00	30.00
3250002	SF51A	LA ORGANIZACION Y SU ENTORNO	31	14	54.84	2	12	0	17
			31	14		2	12	0	17
			100.00	45.16	54.84	6.45	38.71	0.00	54.84
3250004	SG51A	GESTION Y CONTROL DE LAS ORGANIZACIONES	24	20	16.67	1	15	4	4
			24	20		1	15	4	4
			100.00	83.33	16.67	4.17	62.50	16.67	16.67
3250006	SI51A	ESTRATEGIAS FINANCIERAS	21	16	23.81	1	12	3	5
			21	16		1	12	3	5
			100.00	76.19	23.81	4.76	57.14	14.29	23.81
3250007	SJ51A	PRODUCCION Y TECNOLOGIA	25	21	16.00	1	18	2	4
			25	21		1	18	2	4
			100.00	84.00	16.00	4.00	72.00	8.00	16.00
3250009	SL51A	PLANEACION Y DESARROLLO DE LAS ORGANIZACIONES	26	23	11.54	7	13	3	3
			26	23		7	13	3	3
			100.00	88.46	11.54	26.92	50.00	11.54	11.54
TOTAL LICENCIATURA EN ADMINISTRACION			167	122	27	16	92	14	45

TOTAL DE ALUMNOS EVALUADOS CLASIFICADOS POR DIVISION, CARRERA, UEA, GRUPO, TASA DE ACREDITACION Y ESCALA DE CALIFICACIONES
TRONCO DE CARRERA DEL TRIMESTRE 14P EN EVALUACION GLOBAL

UNIDAD: KOCHIMILCO

DIVISION: CIENCIAS SOCIALES Y HUMANIDADES

NIVEL: LICENCIATURA

TURNO: MATUTINO

CLAVE UEA	GRUPO	NOMBRE	Evaluad.	Acredit.	Tasa Rep.	MB	B	S	NA
LICENCIATURA EN COMUNICACION SOCIAL									
3230001	SD01C	PROCESOS DE COMUNICACION SOCIAL Y CULTURA-COMUNICACION GRAF.	24	17	29.17	5	10	2	7
3230001	SD02C		26	21	19.23	8	11	2	5
3230001	SD03C		24	22	8.33	14	8	0	2
3230001	SD04C		25	21	16.00	3	14	4	4
3230001	SD05C		22	17	22.73	4	12	1	5
			121	98		34	55	9	23
			100.00	80.99	19.01	28.10	45.45	7.44	19.01
3230006	SI01C	TELEVISION Y PROC. CULT.-PROD. AUDIOVISUAL II	22	22	0.00	11	11	0	0
3230006	SI02C		23	23	0.00	7	15	1	0
3230006	SI03C		25	25	0.00	11	12	2	0
3230006	SI04C		22	22	0.00	16	6	0	0
			92	92		45	44	3	0
			100.00	100.00	0.00	48.91	47.83	3.26	0.00
3230007	SJ01CC	INVESTIGACION PARA LA COMUNICACION SOCIAL I	20	16	20.00	12	4	0	4
3230007	SJ02CC		13	12	7.69	1	11	0	1
3230007	SJ03CC		13	10	23.08	9	1	0	3
3230007	SJ04CC		18	11	38.89	11	0	0	7
			64	49		33	16	0	15
			100.00	76.56	23.44	51.56	25.00	0.00	23.44
3230016	SF01C	ESCRITURA Y COMUNICACION-PERIODISMO	21	20	4.76	6	11	3	1
3230016	SF02C		22	22	0.00	16	5	1	0
3230016	SF03C		22	22	0.00	13	9	0	0
3230016	SF04C		21	20	4.76	3	14	3	1
3230016	SF05C		21	16	23.81	10	6	0	5
			107	100		48	45	7	7
			100.00	93.46	6.54	44.86	42.06	6.54	6.54
3230017	SG01C	MODELOS Y ESTRATEGIAS DE RADIODIFUSION-PRODUCCION SONORA	19	19	0.00	12	6	1	0
3230017	SG02C		22	21	4.55	0	21	0	1
3230017	SG03C		18	12	33.33	2	6	4	6
3230017	SG04C		18	16	11.11	0	13	3	2
			77	68		14	46	8	9
			100.00	88.31	11.69	18.18	59.74	10.39	11.69
3230018	SL01CC	INVESTIGACION PARA LA COMUNICACION SOCIAL III	9	9	0.00	5	3	1	0
3230018	SL02CC		24	24	0.00	23	0	1	0
3230018	SL03CC		23	20	13.04	20	0	0	3

TOTAL DE ALUMNOS EVALUADOS CLASIFICADOS POR DIVISION, CARRERA, UEA, GRUPO, TASA DE ACREDITACION Y ESCALA DE CALIFICACIONES
TRONCO DE CARRERA DEL TRIMESTRE 14P EN EVALUACION GLOBAL

UNIDAD: KOCHIMILCO

DIVISION: CIENCIAS SOCIALES Y HUMANIDADES

NIVEL: LICENCIATURA

TURNO: MATUTINO

CLAVE UEA	GRUPO	NOMBRE	Evaluad.	Accredit.	Tasa Rep.	MB	B	S	NA
3230018	SL04CC		17	13	23.53	10	2	1	4
3230018	SL05CC		9	9	0.00	8	1	0	0
3230018	SL06CC		8	8	0.00	5	2	1	0
			90	83		71	8	4	7
			100.00	92.22	7.78	78.89	8.89	4.44	7.78
TOTAL LICENCIATURA EN COMUNICACION SOCIAL			551	490	11	245	214	31	61

TOTAL DE ALUMNOS EVALUADOS CLASIFICADOS POR DIVISION, CARRERA, UEA, GRUPO, TASA DE ACREDITACION Y ESCALA DE CALIFICACIONES
TRONCO DE CARRERA DEL TRIMESTRE 14P EN EVALUACION GLOBAL

UNIDAD: XOCHIMILCO

DIVISION: CIENCIAS SOCIALES Y HUMANIDADES

NIVEL: LICENCIATURA

TURNO: MATUTINO

CLAVE UEA	GRUPO	NOMBRE	Evaluad.	Acredit.	Tasa Rep.	MB	B	S	NA
LICENCIATURA EN ECONOMIA									
3250010	SD01E	MERCADO Y COMPETENCIA ENTRE CAPITALS	20	7	65.00	0	3	4	13
3250010	SD02E		24	4	83.33	0	3	1	20
3250010	SD03E		17	9	47.06	0	7	2	8
			61	20		0	13	7	41
			100.00	32.79	67.21	0.00	21.31	11.48	67.21
3250015	SI01E	DINERO Y POLITICA ECONOMICA	21	11	47.62	1	7	3	10
3250015	SI02E		10	4	60.00	1	3	0	6
			31	15		2	10	3	16
			100.00	48.39	51.61	6.45	32.26	9.68	51.61
3250016	SJ01E	LA DINAMICA DE LA ECONOMIA MUNDIAL	28	7	75.00	0	7	0	21
			28	7		0	7	0	21
			100.00	25.00	75.00	0.00	25.00	0.00	75.00
3250019	SF01E	MERCADO, REGULACION E INSTITUCIONES	16	9	43.75	1	5	3	7
3250019	SF02E		14	6	57.14	3	3	0	8
			30	15		4	8	3	15
			100.00	50.00	50.00	13.33	26.67	10.00	50.00
3250020	SG01E	CRISIS Y ESTADO	22	16	27.27	9	7	0	6
3250020	SG02E		12	8	33.33	0	8	0	4
			34	24		9	15	0	10
			100.00	70.59	29.41	26.47	44.12	0.00	29.41
3250022	SL01E	CRECIMIENTO Y DESARROLLO	19	11	42.11	1	10	0	8
3250022	SL02E		22	16	27.27	0	15	1	6
			41	27		1	25	1	14
			100.00	65.85	34.15	2.44	60.98	2.44	34.15
TOTAL LICENCIATURA EN ECONOMIA			225	108	52	16	78	14	117

TOTAL DE ALUMNOS EVALUADOS CLASIFICADOS POR DIVISION, CARRERA, UEA, GRUPO, TASA DE ACREDITACION Y ESCALA DE CALIFICACIONES

TRONCO DE CARRERA DEL TRIMESTRE 14P EN EVALUACION GLOBAL

UNIDAD: KOCHIMILCO

DIVISION: CIENCIAS SOCIALES Y HUMANIDADES

NIVEL: LICENCIATURA

TURNO: VESPERTINO

CLAVE UEA	GRUPO	NOMBRE	Evaludad.	Acredit.	Tasa Rep.	MB	B	S	NA
LICENCIATURA EN ECONOMIA									
3250010	SD51E	MERCADO Y COMPETENCIA ENTRE CAPITALS	13	1	92.31	0	1	0	12
3250010	SD52E		16	2	87.50	0	0	2	14
			29	3		0	1	2	26
			100.00	10.34	89.66	0.00	3.45	6.90	89.66
3250015	SI51E	DINERO Y POLITICA ECONOMICA	27	1	96.30	0	1	0	26
			27	1		0	1	0	26
			100.00	3.70	96.30	0.00	3.70	0.00	96.30
3250016	SJ51E	LA DINAMICA DE LA ECONOMIA MUNDIAL	29	9	68.97	2	7	0	20
			29	9		2	7	0	20
			100.00	31.03	68.97	6.90	24.14	0.00	68.97
3250019	SF51E	MERCADO, REGULACION E INSTITUCIONES	26	21	19.23	3	16	2	5
3250019	SF52E		24	22	8.33	6	12	4	2
			50	43		9	28	6	7
			100.00	86.00	14.00	18.00	56.00	12.00	14.00
3250020	SG51E	CRISIS Y ESTADO	13	8	38.46	3	5	0	5
			13	8		3	5	0	5
			100.00	61.54	38.46	23.08	38.46	0.00	38.46
3250022	SL51E	CRECIMIENTO Y DESARROLLO	19	7	63.16	2	4	1	12
			19	7		2	4	1	12
			100.00	36.84	63.16	10.53	21.05	5.26	63.16
TOTAL LICENCIATURA EN ECONOMIA			167	71	57	16	46	9	96

TOTAL DE ALUMNOS EVALUADOS CLASIFICADOS POR DIVISION, CARRERA, UEA, GRUPO, TASA DE ACREDITACION Y ESCALA DE CALIFICACIONES
TRONCO DE CARRERA DEL TRIMESTRE 14P EN EVALUACION GLOBAL

UNIDAD: KOCHIMILCO

DIVISION: CIENCIAS SOCIALES Y HUMANIDADES

NIVEL: LICENCIATURA

TURNO: MATUTINO

CLAVE UEA	GRUPO	NOMBRE	Evaludad.	Accredit.	Tasa Rep.	MB	B	S	NA
LICENCIATURA EN PSICOLOGIA									
3201026	SI01P	EXPERIENCIA Y APRENDIZAJE	27	21	22.22	3	15	3	6
3201026	SI02P		25	16	36.00	9	7	0	9
3201026	SI03P		26	19	26.92	7	10	2	7
3201026	SI04P		26	21	19.23	6	14	1	5
3201026	SI05P		26	24	7.69	7	17	0	2
			130	101		32	63	6	29
			100.00	77.69	22.31	24.62	48.46	4.62	22.31
3201050	SJ01PE	SOCIEDAD, EDUCACION Y APRENDIZAJE I	20	19	5.00	18	1	0	1
3201050	SJ02PE		17	17	0.00	15	1	1	0
3201050	SJ03PE		17	16	5.88	15	1	0	1
			54	52		48	3	1	2
			100.00	96.30	3.70	88.89	5.56	1.85	3.70
3201051	SJ01PS	INTERVEN PSICOSOCIAL:GRUPAL INSTIT Y COMUNITARIA I	15	14	6.67	14	0	0	1
3201051	SJ02PS		14	11	21.43	11	0	0	3
3201051	SJ03PS		15	15	0.00	15	0	0	0
			44	40		40	0	0	4
			100.00	90.91	9.09	90.91	0.00	0.00	9.09
3201067	SL01PE	SOCIEDAD, EDUCACION Y APRENDIZAJE III	23	21	8.70	19	2	0	2
3201067	SL02PE		23	21	8.70	16	3	2	2
3201067	SL03PE		22	22	0.00	17	2	3	0
			68	64		52	7	5	4
			100.00	94.12	5.88	76.47	10.29	7.35	5.88
3201068	SL01PS	INTERVEN PSICOSOCIAL:GRUPAL INSTIT Y COMUNITA III	21	20	4.76	16	4	0	1
3201068	SL02PS		20	19	5.00	14	5	0	1
3201068	SL03PS		21	21	0.00	16	5	0	0
			62	60		46	14	0	2
			100.00	96.77	3.23	74.19	22.58	0.00	3.23
3230010	SD01P	EL SUJETO EN LA HISTORIA DE LA PSICOLOGIA	27	26	3.70	9	16	1	1
3230010	SD02P		25	21	16.00	12	7	2	4
3230010	SD03P		25	24	4.00	8	12	4	1
3230010	SD04P		24	22	8.33	11	8	3	2
3230010	SD05P		21	19	9.52	13	4	2	2
			122	112		53	47	12	10
			100.00	91.80	8.20	43.44	38.52	9.84	8.20

TOTAL DE ALUMNOS EVALUADOS CLASIFICADOS POR DIVISION, CARRERA, UEA, GRUPO, TASA DE ACREDITACION Y ESCALA DE CALIFICACIONES
TRONCO DE CARRERA DEL TRIMESTRE 14P EN EVALUACION GLOBAL

UNIDAD: KOCHIMILCO

DIVISION: CIENCIAS SOCIALES Y HUMANIDADES

NIVEL: LICENCIATURA

TURNO: MATUTINO

CLAVE UEA	GRUPO	NOMBRE	Evaluad.	Acredit.	Tasa Rep.	MB	B	S	NA
3230011	SF01P	DESARROLLO Y SOCIALIZACION I	23	23	0.00	6	12	5	0
3230011	SF02P		26	26	0.00	16	6	4	0
3230011	SF03P		25	21	16.00	17	4	0	4
3230011	SF04P		23	21	8.70	10	10	1	2
3230011	SF05P		25	24	4.00	14	6	4	1
			122	115		63	38	14	7
			100.00	94.26	5.74	51.64	31.15	11.48	5.74
3230012	SG01P	DESARROLLO Y SOCIALIZACION II	22	22	0.00	17	5	0	0
3230012	SG02P		20	20	0.00	14	6	0	0
3230012	SG03P		24	24	0.00	15	7	2	0
3230012	SG04P		19	19	0.00	6	11	2	0
3230012	SG05P		21	20	4.76	19	1	0	1
			106	105		71	30	4	1
			100.00	99.06	0.94	66.98	28.30	3.77	0.94
TOTAL LICENCIATURA EN PSICOLOGIA			708	649	8	405	202	42	59

TOTAL DE ALUMNOS EVALUADOS CLASIFICADOS POR DIVISION, CARRERA, UEA, GRUPO, TASA DE ACREDITACION Y ESCALA DE CALIFICACIONES
TRONCO DE CARRERA DEL TRIMESTRE 14P EN EVALUACION GLOBAL

UNIDAD: XOCHIMILCO

DIVISION: CIENCIAS SOCIALES Y HUMANIDADES

NIVEL: LICENCIATURA

TURNO: VESPERTINO

CLAVE UEA	GRUPO	NOMBRE	Evaluad.	Acredit.	Tasa Rep.	MB	B	S	NA
LICENCIATURA EN PSICOLOGIA									
3201026	SI51P	EXPERIENCIA Y APRENDIZAJE	13	13	0.00	11	2	0	0
3201026	SI52P		19	19	0.00	14	4	1	0
			32	32		25	6	1	0
			100.00	100.00	0.00	78.13	18.75	3.13	0.00
3201050	SJ51PE	SOCIEDAD, EDUCACION Y APRENDIZAJE I	21	9	57.14	8	1	0	12
			21	9		8	1	0	12
			100.00	42.86	57.14	38.10	4.76	0.00	57.14
3201051	SJ51PS	INTERVEN PSICOSOCIAL:GRUPAL INSTIT Y COMUNITARIA I	18	17	5.56	14	3	0	1
3201051	SJ52PS		18	17	5.56	12	5	0	1
			36	34		26	8	0	2
			100.00	94.44	5.56	72.22	22.22	0.00	5.56
3201067	SL51PE	SOCIEDAD, EDUCACION Y APRENDIZAJE I II	9	6	33.33	5	1	0	3
			9	6		5	1	0	3
			100.00	66.67	33.33	55.56	11.11	0.00	33.33
3201068	SL51PS	INTERVEN PSICOSOCIAL:GRUPAL INSTIT Y COMUNITA III	23	17	26.09	17	0	0	6
			23	17		17	0	0	6
			100.00	73.91	26.09	73.91	0.00	0.00	26.09
3230010	SD51P	EL SUJETO EN LA HISTORIA DE LA PSICOLOGIA	17	16	5.88	8	7	1	1
3230010	SD52P		17	11	35.29	11	0	0	6
			34	27		19	7	1	7
			100.00	79.41	20.59	55.88	20.59	2.94	20.59
3230011	SF51P	DESARROLLO Y SOCIALIZACION I	22	22	0.00	20	2	0	0
3230011	SF52P		25	24	4.00	13	10	1	1
			47	46		33	12	1	1
			100.00	97.87	2.13	70.21	25.53	2.13	2.13
3230012	SG51P	DESARROLLO Y SOCIALIZACION II	26	26	0.00	21	4	1	0
3230012	SG52P		21	21	0.00	14	7	0	0
			47	47		35	11	1	0
			100.00	100.00	0.00	74.47	23.40	2.13	0.00

TOTAL DE ALUMNOS EVALUADOS CLASIFICADOS POR DIVISION, CARRERA, UEA, GRUPO, TASA DE ACREDITACION Y ESCALA DE CALIFICACIONES

TRONCO DE CARRERA DEL TRIMESTRE 14P EN EVALUACION GLOBAL

UNIDAD: XOCHIMILCO

DIVISION: CIENCIAS SOCIALES Y HUMANIDADES

NIVEL: LICENCIATURA

TURNO: VESPERTINO

CLAVE UEA	GRUPO	NOMBRE	Evaluad.	Acredit.	Tasa Rep.	MB	B	S	NA
TOTAL LICENCIATURA EN PSICOLOGIA			249	218	12	168	46	4	31

TOTAL DE ALUMNOS EVALUADOS CLASIFICADOS POR DIVISION, CARRERA, UEA, GRUPO, TASA DE ACREDITACION Y ESCALA DE CALIFICACIONES
TRONCO DE CARRERA DEL TRIMESTRE 14P EN EVALUACION GLOBAL

UNIDAD: XOCHIMILCO

DIVISION: CIENCIAS SOCIALES Y HUMANIDADES

NIVEL: LICENCIATURA

TURNO: MATUTINO

CLAVE UEA	GRUPO	NOMBRE	Evaludad.	Accredit.	Tasa Rep.	MB	B	S	NA
LICENCIATURA EN SOCIOLOGIA									
3240001	SD01S	ESTRUCTURACION DE LA SOCIEDAD MODERNA	17	16	5.88	15	1	0	1
3240001	SD02S		16	14	12.50	7	7	0	2
3240001	SD03S		17	14	17.65	4	10	0	3
			50	44		26	18	0	6
			100.00	88.00	12.00	52.00	36.00	0.00	12.00
3240003	SF01S	SOCIEDAD Y ECONOMIA	18	17	5.56	3	11	3	1
3240003	SF02S		18	14	22.22	6	6	2	4
3240003	SF03S		17	11	35.29	4	6	1	6
			53	42		13	23	6	11
			100.00	79.25	20.75	24.53	43.40	11.32	20.75
3240004	SG01S	PODER Y PROCESOS POLITICOS	18	16	11.11	8	8	0	2
3240004	SG02S		18	3	83.33	0	2	1	15
3240004	SG03S		19	16	15.79	7	8	1	3
			55	35		15	18	2	20
			100.00	63.64	36.36	27.27	32.73	3.64	36.36
3240006	SI01S	DESARROLLO Y ORGANIZACION RURAL	19	14	26.32	4	9	1	5
3240006	SI02S		18	9	50.00	3	6	0	9
3240006	SI03S		19	16	15.79	10	6	0	3
			56	39		17	21	1	17
			100.00	69.64	30.36	30.36	37.50	1.79	30.36
3240007	SJ01S	EDUCACION Y CULTURA	15	9	40.00	2	7	0	6
3240007	SJ02S		16	9	43.75	3	6	0	7
3240007	SJ03S		15	13	13.33	3	10	0	2
			46	31		8	23	0	15
			100.00	67.39	32.61	17.39	50.00	0.00	32.61
3240009	SL01S	SOCIOLOGIA Y SOCIEDAD	20	10	50.00	9	1	0	10
3240009	SL02S		18	14	22.22	14	0	0	4
3240009	SL03S		21	10	52.38	9	1	0	11
			59	34		32	2	0	25
			100.00	57.63	42.37	54.24	3.39	0.00	42.37
TOTAL LICENCIATURA EN SOCIOLOGIA			319	225	29	111	105	9	94

TOTAL DE ALUMNOS EVALUADOS CLASIFICADOS POR DIVISION, CARRERA, UEA, GRUPO, TASA DE ACREDITACION Y ESCALA DE CALIFICACIONES
TRONCO DE CARRERA DEL TRIMESTRE 14P EN EVALUACION GLOBAL

UNIDAD: XOCHIMILCO

DIVISION: CIENCIAS SOCIALES Y HUMANIDADES

NIVEL: LICENCIATURA

TURNO: VESPERTINO

CLAVE UEA	GRUPO	NOMBRE	Evaluad.	Acredit.	Tasa Rep.	MB	B	S	NA
LICENCIATURA EN SOCIOLOGIA									
3240001	SD51S	ESTRUCTURACION DE LA SOCIEDAD MODERNA	18	18	0.00	6	12	0	0
			18	18		6	12	0	0
			100.00	100.00	0.00	33.33	66.67	0.00	0.00
3240003	SF51S	SOCIEDAD Y ECONOMIA	27	23	14.81	10	11	2	4
			27	23		10	11	2	4
			100.00	85.19	14.81	37.04	40.74	7.41	14.81
3240004	SG51S	PODER Y PROCESOS POLITICOS	9	2	77.78	0	2	0	7
			9	2		0	2	0	7
			100.00	22.22	77.78	0.00	22.22	0.00	77.78
3240006	SI51S	DESARROLLO Y ORGANIZACION RURAL	21	0	100.00	0	0	0	21
			21	0		0	0	0	21
			100.00	0.00	100.00	0.00	0.00	0.00	100.00
3240007	SJ51S	EDUCACION Y CULTURA	16	14	12.50	6	8	0	2
			16	14		6	8	0	2
			100.00	87.50	12.50	37.50	50.00	0.00	12.50
3240009	SL51S	SOCIOLOGIA Y SOCIEDAD	22	15	31.82	13	1	1	7
			22	15		13	1	1	7
			100.00	68.18	31.82	59.09	4.55	4.55	31.82
TOTAL LICENCIATURA EN SOCIOLOGIA			113	72	36	35	34	3	41

TOTAL DE ALUMNOS EVALUADOS CLASIFICADOS POR DIVISION, CARRERA, UEA, GRUPO, TASA DE ACREDITACION Y ESCALA DE CALIFICACIONES
TRONCO DE CARRERA DEL TRIMESTRE 14P EN EVALUACION GLOBAL

UNIDAD: XOCHIMILCO

DIVISION: CIENCIAS SOCIALES Y HUMANIDADES

NIVEL: LICENCIATURA

TURNO: MATUTINO

CLAVE UEA	GRUPO	NOMBRE	Evaluad.	Acredit.	Tasa Rep.	MB	B	S	NA
POLITICA Y GESTION SOCIAL									
3260001	SD01G	ESTRUCTURA SOCIAL	18	13	27.78	6	5	2	5
3260001	SD02G		15	8	46.67	3	4	1	7
			33	21		9	9	3	12
			100.00	63.64	36.36	27.27	27.27	9.09	36.36
SISTEMA POLITICO									
3260003	SF01G		13	10	23.08	5	5	0	3
3260003	SF02G		10	10	0.00	8	2	0	0
			23	20		13	7	0	3
			100.00	86.96	13.04	56.52	30.43	0.00	13.04
GOBIERNO E INSTITUCIONES									
3260004	SG01G		14	8	42.86	0	3	5	6
3260004	SG02G		14	10	28.57	1	9	0	4
			28	18		1	12	5	10
			100.00	64.29	35.71	3.57	42.86	17.86	35.71
GESTION GUBERNAMENTAL EN MEXICO II									
3260009	SL01G		11	7	36.36	5	1	1	4
3260009	SL02G		10	5	50.00	5	0	0	5
			21	12		10	1	1	9
			100.00	57.14	42.86	47.62	4.76	4.76	42.86
ADMINISTRACION Y GESTION PUBLICA									
3260013	SI01G		15	14	6.67	3	10	1	1
			15	14		3	10	1	1
			100.00	93.33	6.67	20.00	66.67	6.67	6.67
POLITICAS PUBLICAS									
3260014	SJ01G		11	11	0.00	7	4	0	0
3260014	SJ02G		10	10	0.00	5	3	2	0
			21	21		12	7	2	0
			100.00	100.00	0.00	57.14	33.33	9.52	0.00
TOTAL POLITICA Y GESTION SOCIAL			141	106	25	48	46	12	35

V. DIVISIÓN DE CIENCIAS BIOLÓGICAS Y DE LA SALUD

TOTAL DE ALUMNOS EVALUADOS EN LA DIVISION CIENCIAS BIOLOGICAS Y DE LA SALUD DEL TRIMESTRE 14P
CLASIFICADOS POR NIVEL, CARRERA, TASA DE NO ACREDITACION Y ESCALA DE CALIFICACIONES EN EVALUACION GLOBAL

UNIDAD: XOCHIMILCO

NIVEL: LICENCIATURA

NOMBRE DEL PLAN	Evaludad.	Acredit.	Tasa Rep.	MB	B	S	NA
TRONCO INTERDIVISIONAL							
LICENCIATURA EN BIOLOGIA	112	95	15.2	55	33	7	17
LICENCIATURA EN ENFERMERIA	66	56	15.2	42	12	2	10
LICENCIATURA EN ESTOMATOLOGIA	96	81	15.6	38	37	6	15
QUIMICA FARMACEUTICA BIOLOGICA	160	144	10.0	84	55	5	16
MEDICINA VETERINARIA Y ZOOTECNIA	136	108	20.6	50	51	7	28
LICENCIATURA EN AGRONOMIA	101	92	8.9	51	35	6	9
LICENCIATURA EN MEDICINA	117	94	19.7	68	21	5	23
LICENCIATURA EN NUTRICION HUMANA	79	74	6.3	50	15	9	5
	867	744		438	259	47	123
	100.0	85.8	14.2	50.5	29.9	5.4	14.2
TRONCO DIVISIONAL							
LICENCIATURA EN BIOLOGIA	131	111	15.3	24	51	36	20
LICENCIATURA EN ENFERMERIA	60	51	15.0	14	22	15	9
LICENCIATURA EN ESTOMATOLOGIA	91	82	9.9	19	44	19	9
QUIMICA FARMACEUTICA BIOLOGICA	145	130	10.3	34	70	26	15
MEDICINA VETERINARIA Y ZOOTECNIA	158	122	22.8	30	54	38	36
LICENCIATURA EN AGRONOMIA	140	95	32.1	11	43	41	45
LICENCIATURA EN MEDICINA	92	83	9.8	45	27	11	9
LICENCIATURA EN NUTRICION HUMANA	81	71	12.3	23	31	17	10
	898	745		200	342	203	153
	100.0	83.0	17.0	22.3	38.1	22.6	17.0
TRONCO DE CARRERA							
LICENCIATURA EN BIOLOGIA	464	422	9.1	82	278	62	42
LICENCIATURA EN ENFERMERIA	362	353	2.5	172	144	37	9
LICENCIATURA EN ESTOMATOLOGIA	491	431	12.2	173	213	45	60
QUIMICA FARMACEUTICA BIOLOGICA	764	602	21.2	116	340	146	162
MEDICINA VETERINARIA Y ZOOTECNIA	612	535	12.6	149	234	152	77
LICENCIATURA EN AGRONOMIA	392	352	10.2	100	191	61	40
LICENCIATURA EN MEDICINA	844	728	13.7	418	229	81	116
LICENCIATURA EN NUTRICION HUMANA	405	369	8.9	182	171	16	36
	4334	3792		1392	1800	600	542
	100.0	87.5	12.5	32.1	41.5	13.8	12.5
	6099	5281		2030	2401	850	818
	100.0	86.6	13.4	33.3	39.4	13.9	13.4

**EVALUACIÓN GLOBAL 14/P DIVISIÓN C.B.S.
ALUMNOS DEL TRONCO DE CARRERA**

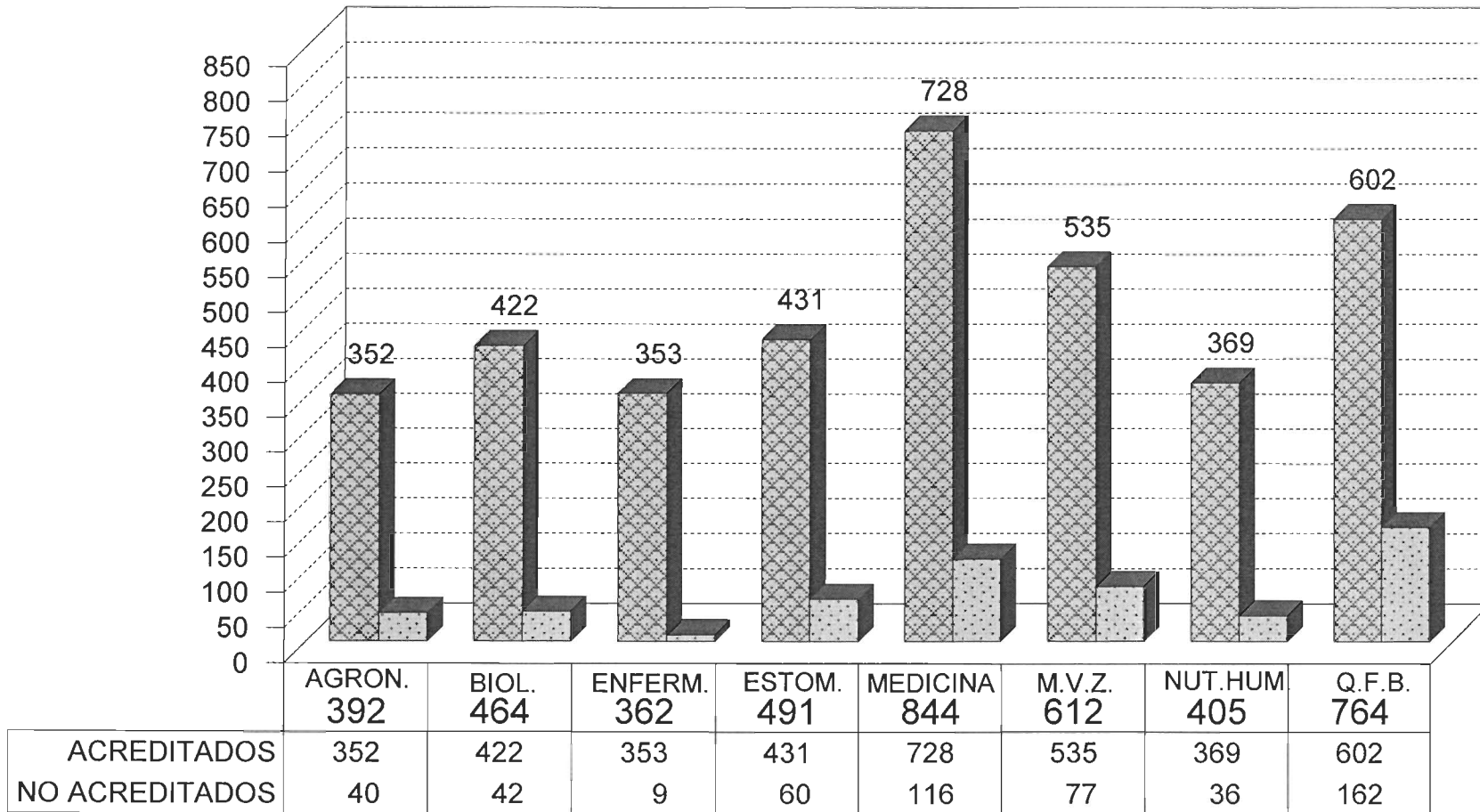

ACREDITADOS
 NO ACREDITADOS

Fuente: Archivos C.S.E. UAM-X
Sección de Estadística Escolar

CLASIFICADOS POR CARRERA.

EVALUACIÓN GLOBAL 14/P DIVISIÓN C.B.S. ALUMNOS DEL TRONCO DE CARRERA

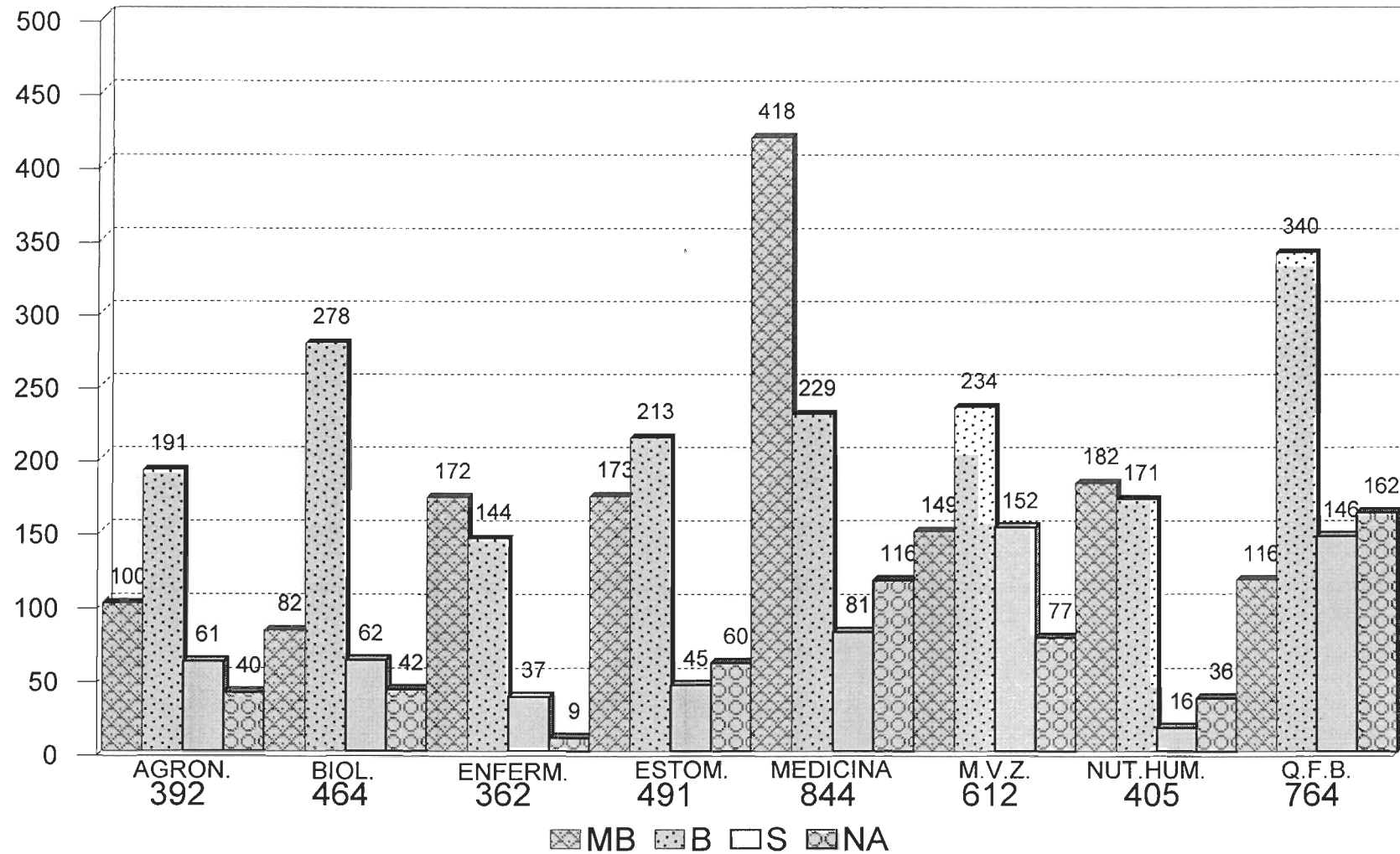

CLASIFICADOS POR CARRERA Y ESCALA DE CALIFICACIÓN.

Fuente: Archivos C.S.E. UAM-X
Sección de Estadística Escolar

TOTAL DE ALUMNOS EVALUADOS CLASIFICADOS POR DIVISION, CARRERA, UEA, GRUPO, TASA DE ACREDITACION Y ESCALA DE CALIFICACIONES

TRONCO DE CARRERA DEL TRIMESTRE 14P EN EVALUACION GLOBAL

UNIDAD: XOCHIMILCO

DIVISION: CIENCIAS BIOLÓGICAS Y DE LA SALUD

NIVEL: LICENCIATURA

TURNO: MATUTINO

CLAVE UEA	GRUPO	NOMBRE	Evaludad.	Accredit.	Tasa Rep.	MB	B	S	NA
LICENCIATURA EN AGRONOMIA									
3340001	BD01A	LA SUSTENTABILIDAD DE LOS SISTEMAS AGRICOLAS	23	20	13.04	1	10	9	3
3340001	BD02A		23	12	47.83	3	8	1	11
			46	32		4	18	10	14
			100.00	69.57	30.43	8.70	39.13	21.74	30.43
3340002	BE01A	INTERACCIONES BIOTICAS EN LOS SISTEMAS AGRICOLAS	24	18	25.00	1	15	2	6
3340002	BE02A		23	22	4.35	9	12	1	1
			47	40		10	27	3	7
			100.00	85.11	14.89	21.28	57.45	6.38	14.89
3340003	BF01A	EL MEDIO FISICO PRODUCTIVO DE LOS SISTEMAS AGRICOLAS	21	19	9.52	8	10	1	2
3340003	BF02A		19	19	0.00	16	3	0	0
			40	38		24	13	1	2
			100.00	95.00	5.00	60.00	32.50	2.50	5.00
3340004	BG01A	SEL. DE EST. TECAS. Y SU REL. CON NIV. DE PROD. E IMP. AMB	19	14	26.32	4	6	4	5
3340004	BG02A		23	17	26.09	3	3	11	6
			42	31		7	9	15	11
			100.00	73.81	26.19	16.67	21.43	35.71	26.19
3340005	BH01A	MANEJO SUSTBLE. DEL POT. PROD. DE LOS GENOT. EN LOS SIST. A.	21	21	0.00	8	10	3	0
3340005	BH02A		24	24	0.00	8	13	3	0
			45	45		16	23	6	0
			100.00	100.00	0.00	35.56	51.11	13.33	0.00
3340006	BI01A	ESTRATEGIAS PARA LA PROTECCION VEGETAL EN LOS SIST. AGRIC.	21	21	0.00	7	13	1	0
3340006	BI02A		21	20	4.76	8	10	2	1
			42	41		15	23	3	1
			100.00	97.62	2.38	35.71	54.76	7.14	2.38
3340007	BJ01A	INNOVACION TECNOLOGICA EN LA AGRICULTURA	24	24	0.00	0	12	12	0
3340007	BJ02A		24	23	4.17	10	13	0	1
			48	47		10	25	12	1
			100.00	97.92	2.08	20.83	52.08	25.00	2.08

TOTAL DE ALUMNOS EVALUADOS CLASIFICADOS POR DIVISION, CARRERA, UEA, GRUPO, TASA DE ACREDITACION Y ESCALA DE CALIFICACIONES
TRONCO DE CARRERA DEL TRIMESTRE 14P EN EVALUACION GLOBAL

UNIDAD: KOCHIMILCO

DIVISION: CIENCIAS BIOLÓGICAS Y DE LA SALUD

NIVEL: LICENCIATURA

TURNO: MATUTINO

CLAVE UEA	GRUPO	NOMBRE	Evaluad.	Acredit.	Tasa Rep.	MB	B	S	NA
3340008	BK01A	GESTION DE LA CALIDAD E INOCUIDAD DE LOS PRODS. AGRICOLAS	24	24	0.00	3	18	3	0
3340008	BK02A		27	25	7.41	7	12	6	2
			51	49		10	30	9	2
			100.00	96.08	3.92	19.61	58.82	17.65	3.92
3340009	BL01A	GESTION DE LA EMPRESA AGRICOLA	16	14	12.50	3	10	1	2
3340009	BL02A		15	15	0.00	1	13	1	0
			31	29		4	23	2	2
			100.00	93.55	6.45	12.90	74.19	6.45	6.45
TOTAL LICENCIATURA EN AGRONOMIA			392	352	10	100	191	61	40

TOTAL DE ALUMNOS EVALUADOS CLASIFICADOS POR DIVISION, CARRERA, UEA, GRUPO, TASA DE ACREDITACION Y ESCALA DE CALIFICACIONES

TRONCO DE CARRERA DEL TRIMESTRE 14P EN EVALUACION GLOBAL

UNIDAD: KOCHIMILCO

DIVISION: CIENCIAS BIOLÓGICAS Y DE LA SALUD

NIVEL: LICENCIATURA

TURNO: MATUTINO

CLAVE UEA	GRUPO	NOMBRE	Evaludad.	Acredit.	Tasa Rep.	MB	B	S	NA
LICENCIATURA EN BIOLOGIA									
3330001	BD01B	BIODIVERSIDAD Y RECURSOS NATURALES	19	19	0.00	6	9	4	0
3330001	BD02B		19	11	42.11	1	6	4	8
3330001	BD03B		15	13	13.33	0	12	1	2
			53	43		7	27	9	10
			100.00	81.13	18.87	13.21	50.94	16.98	18.87
3330002	BE01B	HISTORIAS DE VIDA	19	13	31.58	2	7	4	6
3330002	BE02B		21	17	19.05	3	11	3	4
			40	30		5	18	7	10
			100.00	75.00	25.00	12.50	45.00	17.50	25.00
3330003	BF01B	PLAGAS Y ENFERMEDADES DE UN RECURSO NATURAL	25	25	0.00	9	16	0	0
3330003	BF02B		23	18	21.74	3	12	3	5
3330003	BF03B		26	26	0.00	6	19	1	0
			74	69		18	47	4	5
			100.00	93.24	6.76	24.32	63.51	5.41	6.76
3330004	BG01B	CICLOS BIOGEOQUIMICOS	19	17	10.53	1	13	3	2
3330004	BG02B		20	20	0.00	3	14	3	0
3330004	BG03B		20	19	5.00	7	11	1	1
			59	56		11	38	7	3
			100.00	94.92	5.08	18.64	64.41	11.86	5.08
3330005	BH01B	PRODUCCION PRIMARIA	21	21	0.00	0	17	4	0
			21	21		0	17	4	0
			100.00	100.00	0.00	0.00	80.95	19.05	0.00
3330006	BI01B	PRODUCCION SECUNDARIA	31	26	16.13	10	15	1	5
3330006	BI02B		13	12	7.69	4	8	0	1
			44	38		14	23	1	6
			100.00	86.36	13.64	31.82	52.27	2.27	13.64
3330007	BJ01B	ANALISIS DE COMUNIDADES	26	20	23.08	0	11	9	6
3330007	BJ02B		28	28	0.00	0	20	8	0
			54	48		0	31	17	6
			100.00	88.89	11.11	0.00	57.41	31.48	11.11
3330008	BK01B	ANALISIS DE SISTEMAS ECOLOGICOS	30	30	0.00	11	13	6	0
3330008	BK02B		23	21	8.70	3	12	6	2
			53	51		14	25	12	2
			100.00	96.23	3.77	26.42	47.17	22.64	3.77

TOTAL DE ALUMNOS EVALUADOS CLASIFICADOS POR DIVISION, CARRERA, UEA, GRUPO, TASA DE ACREDITACION Y ESCALA DE CALIFICACIONES
TRONCO DE CARRERA DEL TRIMESTRE 14P EN EVALUACION GLOBAL

UNIDAD: KOCHIMILCO

DIVISION: CIENCIAS BIOLÓGICAS Y DE LA SALUD

NIVEL: LICENCIATURA

TURNO: MATUTINO

CLAVE UEA	GRUPO	NOMBRE	Evaluad.	Accredit.	Tasa Rep.	MB	B	S	NA
3330009	BL01B	ANALISIS Y PLANEACION AMBIENTAL	29	29	0.00	2	26	1	0
3330009	BL02B		19	19	0.00	7	12	0	0
3330009	BL03B		18	18	0.00	4	14	0	0
			66	66		13	52	1	0
			100.00	100.00	0.00	19.70	78.79	1.52	0.00
TOTAL LICENCIATURA EN BIOLOGIA			464	422	9	82	278	62	42

TOTAL DE ALUMNOS EVALUADOS CLASIFICADOS POR DIVISION, CARRERA, UEA, GRUPO, TASA DE ACREDITACION Y ESCALA DE CALIFICACIONES

TRONCO DE CARRERA DEL TRIMESTRE 14P EN EVALUACION GLOBAL

UNIDAD: KOCHIMILCO

DIVISION: CIENCIAS BIOLÓGICAS Y DE LA SALUD

NIVEL: LICENCIATURA

TURNO: MATUTINO

CLAVE UEA	GRUPO	NOMBRE	Evaludad.	Acredit.	Tasa Rep.	MB	B	S	NA
LICENCIATURA EN ENFERMERIA									
3350001	BD01E	EL HOMBRE Y SU MEDIO EXTERNO	25	25	0.00	9	16	0	0
3350001	BD02E		24	24	0.00	22	2	0	0
			49	49		31	18	0	0
			100.00	100.00	0.00	63.27	36.73	0.00	0.00
3350002	BE01E	EL HOMBRE Y SU MEDIO INTERNO (E)	17	14	17.65	5	9	0	3
			17	14		5	9	0	3
			100.00	82.35	17.65	29.41	52.94	0.00	17.65
3350003	BF01E	PROCESO DE REPRODUCCION	17	17	0.00	8	7	2	0
3350003	BF02E		19	18	5.26	5	12	1	1
3350003	BF03E		15	14	6.67	9	4	1	1
			51	49		22	23	4	2
			100.00	96.08	3.92	43.14	45.10	7.84	3.92
3350004	BG01E	PROCESO DE CREC. Y DESARROLO EN EL INFANTE Y PRE-ESCOLAR	21	21	0.00	1	5	15	0
3350004	BG02E		13	13	0.00	6	7	0	0
			34	34		7	12	15	0
			100.00	100.00	0.00	20.59	35.29	44.12	0.00
3350005	BH01E	PROCESO DE CREC. Y DESARROLLO EN EL ESCOLAR Y ADOLESCENTE	14	13	7.14	9	4	0	1
3350005	BH02E		15	15	0.00	0	12	3	0
			29	28		9	16	3	1
			100.00	96.55	3.45	31.03	55.17	10.34	3.45
3350006	BI01E	SALUD Y PRODUCTIVIDAD EN EL MEDIO URBANO Y SUBURBANO	18	18	0.00	0	12	6	0
3350006	BI02E		18	17	5.56	3	13	1	1
3350006	BI03E		21	21	0.00	17	4	0	0
			57	56		20	29	7	1
			100.00	98.25	1.75	35.09	50.88	12.28	1.75
3350007	BJ01E	SALUD Y PRODUCTIVIDAD EN EL MEDIO RURAL	17	17	0.00	0	12	5	0
3350007	BJ02E		16	14	12.50	13	1	0	2
			33	31		13	13	5	2
			100.00	93.94	6.06	39.39	39.39	15.15	6.06
3350008	BK01E	RECURSOS HUMANOS EN ENFERMERIA. FORMACION	18	18	0.00	18	0	0	0

TOTAL DE ALUMNOS EVALUADOS CLASIFICADOS POR DIVISION, CARRERA, UEA, GRUPO, TASA DE ACREDITACION Y ESCALA DE CALIFICACIONES
TRONCO DE CARRERA DEL TRIMESTRE 14P EN EVALUACION GLOBAL

UNIDAD: KOCHIMILCO

DIVISION: CIENCIAS BIOLÓGICAS Y DE LA SALUD

NIVEL: LICENCIATURA

TURNO: MATUTINO

CLAVE UEA	GRUPO	NOMBRE	Evaluad.	Accredit.	Tasa Rep.	MB	B	S	NA
			18	18		18	0	0	0
			100.00	100.00	0.00	100.00	0.00	0.00	0.00
3350009	BL01E	RECURSOS HUMANOS EN ENFERMERIA. ADMINISTRACION	25	25	0.00	11	14	0	0
3350009	BL02E		23	23	0.00	16	4	3	0
3350009	BL03E		26	26	0.00	20	6	0	0
			74	74		47	24	3	0
			100.00	100.00	0.00	63.51	32.43	4.05	0.00
TOTAL LICENCIATURA EN ENFERMERIA			362	353	2	172	144	37	9

TOTAL DE ALUMNOS EVALUADOS CLASIFICADOS POR DIVISION, CARRERA, UEA, GRUPO, TASA DE ACREDITACION Y ESCALA DE CALIFICACIONES

TRONCO DE CARRERA DEL TRIMESTRE 14P EN EVALUACION GLOBAL

UNIDAD: KOCHIMILCO

DIVISION: CIENCIAS BIOLÓGICAS Y DE LA SALUD

NIVEL: LICENCIATURA

TURNO: MATUTINO

CLAVE UEA	GRUPO	NOMBRE	Evaludad.	Accredit.	Tasa Rep.	MB	B	S	NA
LICENCIATURA EN ESTOMATOLOGIA									
3301019	BD010	SALUD BUCAL	21	17	19.05	3	8	6	4
3301019	BD020		20	20	0.00	9	6	5	0
			41	37		12	14	11	4
			100.00	90.24	9.76	29.27	34.15	26.83	9.76
3301033	BF010	DENTACION PRIM UNIDAD FISIOLÓGICA DE LA OCLUSION	27	23	14.81	8	14	1	4
3301033	BF020		24	18	25.00	1	16	1	6
			51	41		9	30	2	10
			100.00	80.39	19.61	17.65	58.82	3.92	19.61
3301052	BI010	INTEGRA DEL APARATO ESTOMATOGNATICO:FAC BIOLÓGICOS	20	14	30.00	5	5	4	6
3301052	BI020		24	23	4.17	16	5	2	1
			44	37		21	10	6	7
			100.00	84.09	15.91	47.73	22.73	13.64	15.91
3301060	BJ010	INTEGRA DEL APARATO ESTOMATOGNATICO: FAC SOCIALES	20	20	0.00	5	15	0	0
3301060	BJ020		32	29	9.38	20	9	0	3
			52	49		25	24	0	3
			100.00	94.23	5.77	48.08	46.15	0.00	5.77
3301061	BE010	EL HOMBRE Y SU MEDIO INTERNO (O)	11	5	54.55	0	4	1	6
			11	5		0	4	1	6
			100.00	45.45	54.55	0.00	36.36	9.09	54.55
3301070	BK010	MODELOS DE SERVICIO EN ESTOMA EN LA PRAC PRIVADA	16	14	12.50	0	12	2	2
			16	14		0	12	2	2
			100.00	87.50	12.50	0.00	75.00	12.50	12.50
3301075	BL010	MODELOS DE SERV EN ESTOMA EN PRAC ESTATAL Y PARAES	28	28	0.00	7	21	0	0
3301075	BL020		21	20	4.76	9	11	0	1
			49	48		16	32	0	1
			100.00	97.96	2.04	32.65	65.31	0.00	2.04
3301079	BG010	CRECIMIENTO Y DESARROLLO PRENATAL	29	28	3.45	10	15	3	1
3301079	BG020		30	30	0.00	19	10	1	0

TOTAL DE ALUMNOS EVALUADOS CLASIFICADOS POR DIVISION, CARRERA, UEA, GRUPO, TASA DE ACREDITACION Y ESCALA DE CALIFICACIONES
TRONCO DE CARRERA DEL TRIMESTRE 14P EN EVALUACION GLOBAL

UNIDAD: KOCHIMILCO

DIVISION: CIENCIAS BIOLÓGICAS Y DE LA SALUD

NIVEL: LICENCIATURA

TURNO: MATUTINO

CLAVE UEA	GRUPO	NOMBRE	Evaluad.	Accredit.	Tasa Rep.	MB	B	S	NA
			59	58		29	25	4	1
			100.00	98.31	1.69	49.15	42.37	6.78	1.69
3301083	BH010	CRECIMIENTO Y DESARROLLO ESCOLAR	28	20	28.57	15	4	1	8
			28	20		15	4	1	8
			100.00	71.43	28.57	53.57	14.29	3.57	28.57
TOTAL LICENCIATURA EN ESTOMATOLOGIA			351	309	12	127	155	27	42

TOTAL DE ALUMNOS EVALUADOS CLASIFICADOS POR DIVISION, CARRERA, UEA, GRUPO, TASA DE ACREDITACION Y ESCALA DE CALIFICACIONES

TRONCO DE CARRERA DEL TRIMESTRE 14P EN EVALUACION GLOBAL

UNIDAD: KOCHIMILCO

DIVISION: CIENCIAS BIOLOGICAS Y DE LA SALUD

NIVEL: LICENCIATURA

TURNO: VESPERTINO

CLAVE UEA	GRUPO	NOMBRE	Evaludad.	Acredit.	Tasa Rep.	MB	B	S	NA
LICENCIATURA EN ESTOMATOLOGIA									
3301019	BD510	SALUD BUCAL	19	17	10.53	1	11	5	2
			19	17		1	11	5	2
			100.00	89.47	10.53	5.26	57.89	26.32	10.53
3301033	BF510	DENTICION PRIM UNIDAD FISIOLOGICA DE LA OCLUSION	21	18	14.29	6	8	4	3
			21	18		6	8	4	3
			100.00	85.71	14.29	28.57	38.10	19.05	14.29
3301052	BI510	INTEGRA DEL APARATO ESTOMATOGNATICO:FAC BIOLOGICOS	18	13	27.78	0	8	5	5
			18	13		0	8	5	5
			100.00	72.22	27.78	0.00	44.44	27.78	27.78
3301060	BJ510	INTEGRA DEL APARATO ESTOMATOGNATICO: FAC SOCIALES	28	27	3.57	8	16	3	1
			28	27		8	16	3	1
			100.00	96.43	3.57	28.57	57.14	10.71	3.57
3301075	BL510	MODELOS DE SERV EN ESTOMA EN PRAC ESTATAL Y PARAES	29	26	10.34	17	9	0	3
			29	26		17	9	0	3
			100.00	89.66	10.34	58.62	31.03	0.00	10.34
3301079	BG510	CRECIMIENTO Y DESARROLLO PRENATAL	16	12	25.00	5	6	1	4
			16	12		5	6	1	4
			100.00	75.00	25.00	31.25	37.50	6.25	25.00
3301083	BH510	CRECIMIENTO Y DESARROLLO ESCOLAR	9	9	0.00	9	0	0	0
			9	9		9	0	0	0
			100.00	100.00	0.00	100.00	0.00	0.00	0.00
TOTAL LICENCIATURA EN ESTOMATOLOGIA			140	122	13	46	58	18	18

TOTAL DE ALUMNOS EVALUADOS CLASIFICADOS POR DIVISION, CARRERA, UEA, GRUPO, TASA DE ACREDITACION Y ESCALA DE CALIFICACIONES

TRONCO DE CARRERA DEL TRIMESTRE 14P EN EVALUACION GLOBAL

UNIDAD: XOCHIMILCO

DIVISION: CIENCIAS BIOLÓGICAS Y DE LA SALUD

NIVEL: LICENCIATURA

TURNO: MATUTINO

CLAVE UEA	GRUPO	NOMBRE	Evaludad.	Acredit.	Tasa Rep.	MB	B	S	NA
LICENCIATURA EN MEDICINA									
3301027	BE01M	EL HOMBRE Y SU MEDIO INTERNO (M)	27	14	48.15	14	0	0	13
3301027	BE02M		27	17	37.04	7	10	0	10
			54	31		21	10	0	23
			100.00	57.41	42.59	38.89	18.52	0.00	42.59
3301034	BF01M	REPRODUCCION	22	21	4.55	15	6	0	1
3301034	BF02M		21	21	0.00	18	3	0	0
3301034	BF03M		21	21	0.00	15	6	0	0
			64	63		48	15	0	1
			100.00	98.44	1.56	75.00	23.44	0.00	1.56
3301043	BG01M	CRECIMIENTO Y DESARROLLO DEL INFANTE Y DEL PRE-ESCOLAR	28	24	14.29	6	17	1	4
3301043	BG02M		25	25	0.00	8	17	0	0
			53	49		14	34	1	4
			100.00	92.45	7.55	26.42	64.15	1.89	7.55
3301049	BH01M	CRECIMIENTO Y DESARROLLO DEL ESC Y DEL ADOLESCENTE	25	16	36.00	4	6	6	9
			25	16		4	6	6	9
			100.00	64.00	36.00	16.00	24.00	24.00	36.00
3350010	BI01M	ATENCION INTEGRAL DEL ADULTO I	21	21	0.00	4	11	6	0
3350010	BI02M		21	21	0.00	12	9	0	0
3350010	BI03M		21	21	0.00	15	6	0	0
			63	63		31	26	6	0
			100.00	100.00	0.00	49.21	41.27	9.52	0.00
3350011	BJ01M	ATENCION INTEGRAL DEL ADULTO II	24	22	8.33	0	13	9	2
3350011	BJ02M		24	22	8.33	7	9	6	2
			48	44		7	22	15	4
			100.00	91.67	8.33	14.58	45.83	31.25	8.33
3350012	BK01M	ATENCION INTEGRAL DEL ADULTO III	15	14	6.67	9	4	1	1
			15	14		9	4	1	1
			100.00	93.33	6.67	60.00	26.67	6.67	6.67
3350013	BL01M	ATENCION INTEGRAL DE URGENCIAS MEDICAS Y QUIRURGICAS	27	27	0.00	25	2	0	0
3350013	BL02M		25	25	0.00	25	0	0	0

TOTAL DE ALUMNOS EVALUADOS CLASIFICADOS POR DIVISION, CARRERA, UEA, GRUPO, TASA DE ACREDITACION Y ESCALA DE CALIFICACIONES

TRONCO DE CARRERA DEL TRIMESTRE 14P EN EVALUACION GLOBAL

UNIDAD: KOCHIMILCO

DIVISION: CIENCIAS BIOLÓGICAS Y DE LA SALUD

NIVEL: LICENCIATURA

TURNO: MATUTINO

CLAVE UEA	GRUPO	NOMBRE	Evaluad.	Acredit.	Tasa Rep.	MB	B	S	NA
3350013	BL03M		25	24	4.00	15	6	3	1
3350013	BL04M		25	24	4.00	13	11	0	1
			102	100		78	19	3	2
			100.00	98.04	1.96	76.47	18.63	2.94	1.96
3350033	BA01MM	INTRODUCCION A LA MEDICINA: MORFOFISIOLOGIA I	30	16	46.67	5	4	7	14
3350033	BA02MM		29	20	31.03	3	3	14	9
3350033	BA03MM		29	19	34.48	4	11	4	10
3350033	BA04MM		30	11	63.33	3	3	5	19
			118	66		15	21	30	52
			100.00	55.93	44.07	12.71	17.80	25.42	44.07
3350036	BD01M	EL HOMBRE Y SU AMBIENTE	20	19	5.00	10	7	2	1
3350036	BD02M		19	16	15.79	3	9	4	3
3350036	BD03M		15	15	0.00	0	10	5	0
			54	50		13	26	11	4
			100.00	92.59	7.41	24.07	48.15	20.37	7.41
3350038	BN01M	ATENCION CLINICA INTEGRAL II	30	30	0.00	29	1	0	0
3350038	BN02M		33	32	3.03	26	5	1	1
3350038	BN03M		35	34	2.86	27	6	1	1
			98	96		82	12	2	2
			100.00	97.96	2.04	83.67	12.24	2.04	2.04
3350039	BO01M	ATENCION CLINICA INTEGRAL III	32	32	0.00	30	2	0	0
3350039	BO02M		29	29	0.00	21	7	1	0
			61	61		51	9	1	0
			100.00	100.00	0.00	83.61	14.75	1.64	0.00
TOTAL LICENCIATURA EN MEDICINA			755	653	14	373	204	76	102

TOTAL DE ALUMNOS EVALUADOS CLASIFICADOS POR DIVISION, CARRERA, UEA, GRUPO, TASA DE ACREDITACION Y ESCALA DE CALIFICACIONES

TRONCO DE CARRERA DEL TRIMESTRE 14P EN EVALUACION GLOBAL

UNIDAD: KOCHIMILCO

DIVISION: CIENCIAS BIOLÓGICAS Y DE LA SALUD

NIVEL: LICENCIATURA

TURNO: VESPERTINO

CLAVE UEA	GRUPO	NOMBRE	Evaludad.	Acredit.	Tasa Rep.	MB	B	S	NA
LICENCIATURA EN MEDICINA									
3350034	BB51MM	INTRODUCCION A LA MEDICINA: MORFOFISIOLOGIA II	15	6	60.00	2	0	4	9
			15	6		2	0	4	9
			100.00	40.00	60.00	13.33	0.00	26.67	60.00
3350035	BC51MF	INTRODUCCION A LA MEDICINA: FARMACOLOGIA	26	25	3.85	18	6	1	1
3350035	BC52MF		24	22	8.33	12	10	0	2
3350035	BC53MF		24	22	8.33	13	9	0	2
			74	69		43	25	1	5
			100.00	93.24	6.76	58.11	33.78	1.35	6.76
TOTAL LICENCIATURA EN MEDICINA			89	75	16	45	25	5	14

TOTAL DE ALUMNOS EVALUADOS CLASIFICADOS POR DIVISION, CARRERA, UEA, GRUPO, TASA DE ACREDITACION Y ESCALA DE CALIFICACIONES

TRONCO DE CARRERA DEL TRIMESTRE 14P EN EVALUACION GLOBAL

UNIDAD: KOCHIMILCO

DIVISION: CIENCIAS BIOLOGICAS Y DE LA SALUD

NIVEL: LICENCIATURA

TURNO: MATUTINO

CLAVE UEA	GRUPO	NOMBRE	Evaludad.	AcREDIT.	Tasa Rep.	MB	B	S	NA
MEDICINA VETERINARIA Y ZOOTECNIA									
3301023	BE01V	RECURSOS FORRAJEROS	13	8	38.46	2	5	1	5
3301023	BE02V		24	24	0.00	2	15	7	0
3301023	BE03V		20	15	25.00	0	5	10	5
			57	47		4	25	18	10
			100.00	82.46	17.54	7.02	43.86	31.58	17.54
3301037	BD01V	TENENCIA DE LA TIERRA/EL ANIMAL PRODUC Y SU AMBIEN	20	5	75.00	0	0	5	15
3301037	BD02V		21	21	0.00	14	3	4	0
3301037	BD03V		21	21	0.00	5	10	6	0
3301037	BD04V		18	15	16.67	3	7	5	3
			80	62		22	20	20	18
			100.00	77.50	22.50	27.50	25.00	25.00	22.50
3301038	BF01V	SUBPROD DE ORIG VEGET Y ANIM/NVAS FUENTES DE PROT	14	9	35.71	2	5	2	5
3301038	BF02V		27	27	0.00	6	10	11	0
3301038	BF03V		23	17	26.09	5	8	4	6
3301038	BF04V		25	25	0.00	2	19	4	0
3301038	BF05V		22	17	22.73	6	4	7	5
			111	95		21	46	28	16
			100.00	85.59	14.41	18.92	41.44	25.23	14.41
3301044	BG01V	EQUILIBRIO DE LOS NUTRIENTES PARA RUMIANTES	18	16	11.11	2	10	4	2
3301044	BG02V		27	27	0.00	9	16	2	0
			45	43		11	26	6	2
			100.00	95.56	4.44	24.44	57.78	13.33	4.44
3301045	BH01V	EQUILIBRIO DE LOS NUTRIENTES PARA MONOGASTRICOS	28	27	3.57	11	13	3	1
3301045	BH02V		20	19	5.00	6	12	1	1
3301045	BH03V		24	22	8.33	3	2	17	2
			72	68		20	27	21	4
			100.00	94.44	5.56	27.78	37.50	29.17	5.56
3301046	BI01V	EQUILIBRIO PARA LOS NUTRIENTES PARA AVES COMERCIA	24	18	25.00	4	6	8	6
3301046	BI02V		26	20	23.08	6	6	8	6
3301046	BI03V		22	21	4.55	8	9	4	1
			72	59		18	21	20	13
			100.00	81.94	18.06	25.00	29.17	27.78	18.06

TOTAL DE ALUMNOS EVALUADOS CLASIFICADOS POR DIVISION, CARRERA, UEA, GRUPO, TASA DE ACREDITACION Y ESCALA DE CALIFICACIONES

TRONCO DE CARRERA DEL TRIMESTRE 14P EN EVALUACION GLOBAL

UNIDAD: XOCHIMILCO

DIVISION: CIENCIAS BIOLÓGICAS Y DE LA SALUD

NIVEL: LICENCIATURA

TURNO: MATUTINO

CLAVE UEA	GRUPO	NOMBRE	Evaluad.	Acredit.	Tasa Rep.	MB	B	S	NA
3301062	BJ01V	REPROD DE MAMIFEROS E INSEMINACION ARTIFICIAL	12	10	16.67	2	2	6	2
3301062	BJ02V		21	19	9.52	6	12	1	2
3301062	BJ03V		18	18	0.00	8	7	3	0
3301062	BJ04V		21	20	4.76	9	8	3	1
			72	67		25	29	13	5
			100.00	93.06	6.94	34.72	40.28	18.06	6.94
3301063	BK01V	PRODUCCION DE CARNE	28	26	7.14	7	9	10	2
3301063	BK02V		21	18	14.29	4	7	7	3
			49	44		11	16	17	5
			100.00	89.80	10.20	22.45	32.65	34.69	10.20
3301064	BL01V	PRODUCCION DE LECHE	20	20	0.00	11	9	0	0
3301064	BL02V		16	13	18.75	2	2	9	3
3301064	BL03V		18	17	5.56	4	13	0	1
			54	50		17	24	9	4
			100.00	92.59	7.41	31.48	44.44	16.67	7.41
TOTAL MEDICINA VETERINARIA Y ZOOTECNIA			612	535	13	149	234	152	77

TOTAL DE ALUMNOS EVALUADOS CLASIFICADOS POR DIVISION, CARRERA, UEA, GRUPO, TASA DE ACREDITACION Y ESCALA DE CALIFICACIONES

TRONCO DE CARRERA DEL TRIMESTRE 14P EN EVALUACION GLOBAL

UNIDAD: XOCHIMILCO

DIVISION: CIENCIAS BIOLÓGICAS Y DE LA SALUD

NIVEL: LICENCIATURA

TURNO: MATUTINO

CLAVE UEA	GRUPO	NOMBRE	Evaluad.	Acredit.	Tasa Rep.	MB	B	S	NA
LICENCIATURA EN NUTRICION HUMANA									
3350017	BD01N	ALIMENTACION DEL INDIVIDUO SANO	17	8	52.94	2	3	3	9
3350017	BD02N		24	23	4.17	6	17	0	1
			41	31		8	20	3	10
			100.00	75.61	24.39	19.51	48.78	7.32	24.39
3350018	BE01N	EVALUACION DEL ESTADO DE NUTRICION DE LOS GRUPOS HUMANOS	21	15	28.57	6	9	0	6
3350018	BE02N		22	22	0.00	9	10	3	0
			43	37		15	19	3	6
			100.00	86.05	13.95	34.88	44.19	6.98	13.95
3350019	BF01N	NUTRICION, GENERO Y SALUD REPRODUCTIVA	21	21	0.00	6	13	2	0
3350019	BF02N		20	20	0.00	10	9	1	0
3350019	BF03N		19	19	0.00	10	9	0	0
			60	60		26	31	3	0
			100.00	100.00	0.00	43.33	51.67	5.00	0.00
3350020	BG01N	NUTRICION EN LAS ETAPAS TEMPRANAS DE LA VIDA	22	20	9.09	12	7	1	2
3350020	BG02N		21	21	0.00	16	5	0	0
			43	41		28	12	1	2
			100.00	95.35	4.65	65.12	27.91	2.33	4.65
3350021	BH01N	NUTRICION, CRECIM. Y DESARR. EN LA ETAPA ESC. Y ADOLESCENTE	25	8	68.00	0	5	3	17
			25	8		0	5	3	17
			100.00	32.00	68.00	0.00	20.00	12.00	68.00
3350022	BI01N	NUTRICION Y SALUD DE LA POBLACION ADULTA	28	28	0.00	12	16	0	0
3350022	BI02N		25	25	0.00	24	1	0	0
			53	53		36	17	0	0
			100.00	100.00	0.00	67.92	32.08	0.00	0.00
3350023	BJ01N	NUTRICION DE LA POBLACION MAYOR DE SESENTA AÑOS	30	30	0.00	10	20	0	0
3350023	BJ02N		29	29	0.00	15	13	1	0
			59	59		25	33	1	0
			100.00	100.00	0.00	42.37	55.93	1.69	0.00
3350025	BL01N	MANEJO NUTRICIO INTEGRAL	23	22	4.35	12	9	1	1
3350025	BL02N		17	17	0.00	7	9	1	0
			40	39		19	18	2	1
			100.00	97.50	2.50	47.50	45.00	5.00	2.50

TOTAL DE ALUMNOS EVALUADOS CLASIFICADOS POR DIVISION, CARRERA, UEA, GRUPO, TASA DE ACREDITACION Y ESCALA DE CALIFICACIONES

TRONCO DE CARRERA DEL TRIMESTRE 14P EN EVALUACION GLOBAL

UNIDAD: XOCHIMILCO

DIVISION: CIENCIAS BIOLOGICAS Y DE LA SALUD

NIVEL: LICENCIATURA

TURNO: MATUTINO

CLAVE UEA	GRUPO	NOMBRE	Evaluad.	Acredit.	Tasa Rep.	MB	B	S	NA
3350026	BM01N	CONTROL SANITARIO Y SERVICIOS DE ALIMENTOS	17	17	0.00	4	13	0	0
3350026	BM02N		24	24	0.00	21	3	0	0
			41	41		25	16	0	0
			100.00	100.00	0.00	60.98	39.02	0.00	0.00
TOTAL LICENCIATURA EN NUTRICION HUMANA			405	369	9	182	171	16	36

TOTAL DE ALUMNOS EVALUADOS CLASIFICADOS POR DIVISION, CARRERA, UEA, GRUPO, TASA DE ACREDITACION Y ESCALA DE CALIFICACIONES

TRONCO DE CARRERA DEL TRIMESTRE 14P EN EVALUACION GLOBAL

UNIDAD: XOCHIMILCO

DIVISION: CIENCIAS BIOLÓGICAS Y DE LA SALUD

NIVEL: LICENCIATURA

TURNO: MATUTINO

CLAVE UEA	GRUPO	NOMBRE	Evaluad.	Acredit.	Tasa Rep.	MB	B	S	NA
QUIMICA FARMACEUTICA BIOLOGICA									
3360010	BB01QE	ESTADISTICA	7	4	42.86	1	3	0	3
			7	4		1	3	0	3
			100.00	57.14	42.86	14.29	42.86	0.00	42.86
3360011	BB01QM	MATEMÁTICAS	8	2	75.00	0	1	1	6
3360011	BB02QM		9	7	22.22	0	5	2	2
			17	9		0	6	3	8
			100.00	52.94	47.06	0.00	35.29	17.65	47.06
3360012	BC01QQ	QUÍMICA	24	17	29.17	1	6	10	7
3360012	BC02QQ		21	18	14.29	4	9	5	3
3360012	BC03QQ		26	26	0.00	10	16	0	0
3360012	BC04QQ		28	24	14.29	8	10	6	4
			99	85		23	41	21	14
			100.00	85.86	14.14	23.23	41.41	21.21	14.14
3360013	BD01Q	REACTIVIDAD DE COMPUESTOS ORGANICOS DE INTERES FARMACEUTICO	25	21	16.00	7	7	7	4
3360013	BD02Q		24	8	66.67	1	2	5	16
3360013	BD03Q		21	6	71.43	2	0	4	15
			70	35		10	9	16	35
			100.00	50.00	50.00	14.29	12.86	22.86	50.00
3360014	BE01Q	OBTENCION DE MATERIAS PRIMAS PARA LA PRODUCCION DE MEDICAMEN	18	14	22.22	0	5	9	4
3360014	BE02Q		24	15	37.50	3	8	4	9
3360014	BE03Q		23	20	13.04	0	19	1	3
			65	49		3	32	14	16
			100.00	75.38	24.62	4.62	49.23	21.54	24.62
3360015	BF01Q	EVAL. DE MATERIAS PRIMAS PARA LA PRODUC. DE MEDICAMENTOS	23	14	39.13	1	4	9	9
3360015	BF02Q		21	16	23.81	4	3	9	5
3360015	BF03Q		8	8	0.00	1	4	3	0
			52	38		6	11	21	14
			100.00	73.08	26.92	11.54	21.15	40.38	26.92
3360016	BG01Q	LOS FARMACOS COMO MODIFICADORES DE FUNCIONES BIOLÓGICAS	21	15	28.57	7	8	0	6
3360016	BG02Q		23	21	8.70	5	15	1	2
			44	36		12	23	1	8
			100.00	81.82	18.18	27.27	52.27	2.27	18.18

TOTAL DE ALUMNOS EVALUADOS CLASIFICADOS POR DIVISION, CARRERA, UEA, GRUPO, TASA DE ACREDITACION Y ESCALA DE CALIFICACIONES

TRONCO DE CARRERA DEL TRIMESTRE 14P EN EVALUACION GLOBAL

UNIDAD: KOCHIMILCO

DIVISION: CIENCIAS BIOLÓGICAS Y DE LA SALUD

NIVEL: LICENCIATURA

TURNO: MATUTINO

CLAVE UEA	GRUPO	NOMBRE	Evaludad.	Acredit.	Tasa Rep.	MB	B	S	NA
3360017	BH01Q	DISEÑO Y OBTENCION DE MEDICAMENTOS DE CALIDAD	21	18	14.29	4	13	1	3
3360017	BH02Q		20	19	5.00	4	14	1	1
			41	37		8	27	2	4
			100.00	90.24	9.76	19.51	65.85	4.88	9.76
3360018	BI01Q	EVALUACION DE LA CALIDAD DE LOS MEDICAMENTOS	21	20	4.76	3	14	3	1
3360018	BI02Q		20	19	5.00	1	16	2	1
			41	39		4	30	5	2
			100.00	95.12	4.88	9.76	73.17	12.20	4.88
3360019	BJ01Q	PREVENCION Y CONTROL DE LA PROPAGACION MICROBIANA	29	28	3.45	2	24	2	1
			29	28		2	24	2	1
			100.00	96.55	3.45	6.90	82.76	6.90	3.45
3360020	BK01Q	OBTENCION DE METABOLITOS DE INTERES INDUSTRIAL PARA LA SALUD	22	21	4.55	4	15	2	1
3360020	BK02Q		19	17	10.53	1	11	5	2
			41	38		5	26	7	3
			100.00	92.68	7.32	12.20	63.41	17.07	7.32
3360021	BL01Q	ASEGURAMIENTO DE LA CALIDAD EN LA INDUSTRIA QUIMICO FARMAC.	26	21	19.23	2	15	4	5
			26	21		2	15	4	5
			100.00	80.77	19.23	7.69	57.69	15.38	19.23
3360022	BL01Q	TECNOLOGIAS MOLECULARES PARA EL DIAG. Y LA TERAPEUTICA	6	6	0.00	1	3	2	0
			6	6		1	3	2	0
			100.00	100.00	0.00	16.67	50.00	33.33	0.00
TOTAL QUIMICA FARMACEUTICA BIOLOGICA			538	425	21	77	250	98	113

TOTAL DE ALUMNOS EVALUADOS CLASIFICADOS POR DIVISION, CARRERA, UEA, GRUPO, TASA DE ACREDITACION Y ESCALA DE CALIFICACIONES

TRONCO DE CARRERA DEL TRIMESTRE 14P EN EVALUACION GLOBAL

UNIDAD: KOCHIMILCO

DIVISION: CIENCIAS BIOLÓGICAS Y DE LA SALUD

NIVEL: LICENCIATURA

TURNO: VESPERTINO

CLAVE UEA	GRUPO	NOMBRE	Evaludad.	Acredit.	Tasa Rep.	MB	B	S	NA
QUIMICA FARMACEUTICA BIOLOGICA									
3360010	BB51QE	ESTADISTICA	2	0	100.00	0	0	0	2
			2	0		0	0	0	2
			100.00	0.00	100.00	0.00	0.00	0.00	100.00
3360011	BB51QM	MATEMÁTICAS	3	3	0.00	3	0	0	0
			3	3		3	0	0	0
			100.00	100.00	0.00	100.00	0.00	0.00	0.00
3360012	BC51QQ	QUÍMICA	25	24	4.00	4	12	8	1
3360012	BC52QQ		24	20	16.67	3	16	1	4
			49	44		7	28	9	5
			100.00	89.80	10.20	14.29	57.14	18.37	10.20
3360013	BD51Q	REACTIVIDAD DE COMPUESTOS ORGANICOS DE INTERES FARMACEUTICO	25	12	52.00	3	4	5	13
			25	12		3	4	5	13
			100.00	48.00	52.00	12.00	16.00	20.00	52.00
3360014	BE51Q	OBTENCION DE MATERIAS PRIMAS PARA LA PRODUCCION DE MEDICAMEN	22	18	18.18	0	10	8	4
			22	18		0	10	8	4
			100.00	81.82	18.18	0.00	45.45	36.36	18.18
3360015	BF51Q	EVAL. DE MATERIAS PRIMAS PARA LA PRODUC. DE MEDICAMENTOS	13	9	30.77	0	6	3	4
			13	9		0	6	3	4
			100.00	69.23	30.77	0.00	46.15	23.08	30.77
3360016	BG51Q	LOS FARMACOS COMO MODIFICADORES DE FUNCIONES BIOLÓGICAS	7	4	42.86	1	3	0	3
			7	4		1	3	0	3
			100.00	57.14	42.86	14.29	42.86	0.00	42.86
3360017	BH51Q	DISEÑO Y OBTENCION DE MEDICAMENTOS DE CALIDAD	28	20	28.57	1	5	14	8
			28	20		1	5	14	8
			100.00	71.43	28.57	3.57	17.86	50.00	28.57
3360018	BI51Q	EVALUACION DE LA CALIDAD DE LOS MEDICAMENTOS	23	18	21.74	0	17	1	5
			23	18		0	17	1	5
			100.00	78.26	21.74	0.00	73.91	4.35	21.74

TOTAL DE ALUMNOS EVALUADOS CLASIFICADOS POR DIVISION, CARRERA, UEA, GRUPO, TASA DE ACREDITACION Y ESCALA DE CALIFICACIONES

TRONCO DE CARRERA DEL TRIMESTRE 14P EN EVALUACION GLOBAL

UNIDAD: KOCHIMILCO

DIVISION: CIENCIAS BIOLOGICAS Y DE LA SALUD

NIVEL: LICENCIATURA

TURNO: VESPERTINO

CLAVE UEA	GRUPO	NOMBRE	Evaludad.	Acredit.	Tasa Rep.	MB	B	S	NA
3360019	BJ51Q	PREVENCION Y CONTROL DE LA PROPAGACION MICROBIANA	12	11	8.33	5	3	3	1
			12	11		5	3	3	1
			100.00	91.67	8.33	41.67	25.00	25.00	8.33
3360020	BK51Q	OBTENCION DE METABOLITOS DE INTERES INDUSTRIAL PARA LA SALUD	15	15	0.00	3	9	3	0
			15	15		3	9	3	0
			100.00	100.00	0.00	20.00	60.00	20.00	0.00
3360024	BL51Q	EVALUACION BIOFARMACEUTICA	27	23	14.81	16	5	2	4
			27	23		16	5	2	4
			100.00	85.19	14.81	59.26	18.52	7.41	14.81
TOTAL QUIMICA FARMACEUTICA BIOLOGICA			226	177	22	39	90	48	49

VI. DIVISIÓN DE CIENCIAS Y ARTES PARA EL DISEÑO

TOTAL DE ALUMNOS EVALUADOS EN LA DIVISION CIENCIAS Y ARTES PARA EL DISENO DEL TRIMESTRE 14P
CLASIFICADOS POR NIVEL, CARRERA, TASA DE NO ACREDITACION Y ESCALA DE CALIFICACIONES EN EVALUACION GLOBAL

UNIDAD: XOCHIMILCO

NIVEL: LICENCIATURA

NOMBRE DEL PLAN	Evaludad.	Acredit.	Tasa Rep.	MB	B	S	NA
TRONCO INTERDIVISIONAL							
LICENCIATURA EN ARQUITECTURA	134	115	14.2	55	54	6	19
DISEÑO DE LA COMUNICACION GRAFICA	66	60	9.1	29	24	7	6
LICENCIATURA EN DISEÑO INDUSTRIAL	62	57	8.1	38	13	6	5
LICENCIATURA EN PLANEACION TERRITORIAL	64	53	17.2	28	20	5	11
	326	285		150	111	24	41
	100.0	87.4	12.6	46.0	34.0	7.4	12.6
TRONCO DIVISIONAL							
LICENCIATURA EN ARQUITECTURA	125	110	12.0	60	30	20	15
DISEÑO DE LA COMUNICACION GRAFICA	52	45	13.5	26	12	7	7
LICENCIATURA EN DISEÑO INDUSTRIAL	62	48	22.6	25	16	7	14
LICENCIATURA EN PLANEACION TERRITORIAL	55	41	25.5	17	14	10	14
	294	244		128	72	44	50
	100.0	83.0	17.0	43.5	24.5	15.0	17.0
TRONCO DE CARRERA							
LICENCIATURA EN ARQUITECTURA	652	348	46.6	209	118	21	304
DISEÑO DE LA COMUNICACION GRAFICA	350	285	18.6	139	129	17	65
LICENCIATURA EN DISEÑO INDUSTRIAL	300	174	42.0	119	50	5	126
LICENCIATURA EN PLANEACION TERRITORIAL	234	187	20.1	88	89	10	47
	1536	994		555	386	53	542
	100.0	64.7	35.3	36.1	25.1	3.5	35.3
	2156	1523		833	569	121	633
	100.0	70.6	29.4	38.6	26.4	5.6	29.4

EVALUACIÓN GLOBAL 14/P DIVISIÓN C.A.D. ALUMNOS DEL TRONCO DE CARRERA.

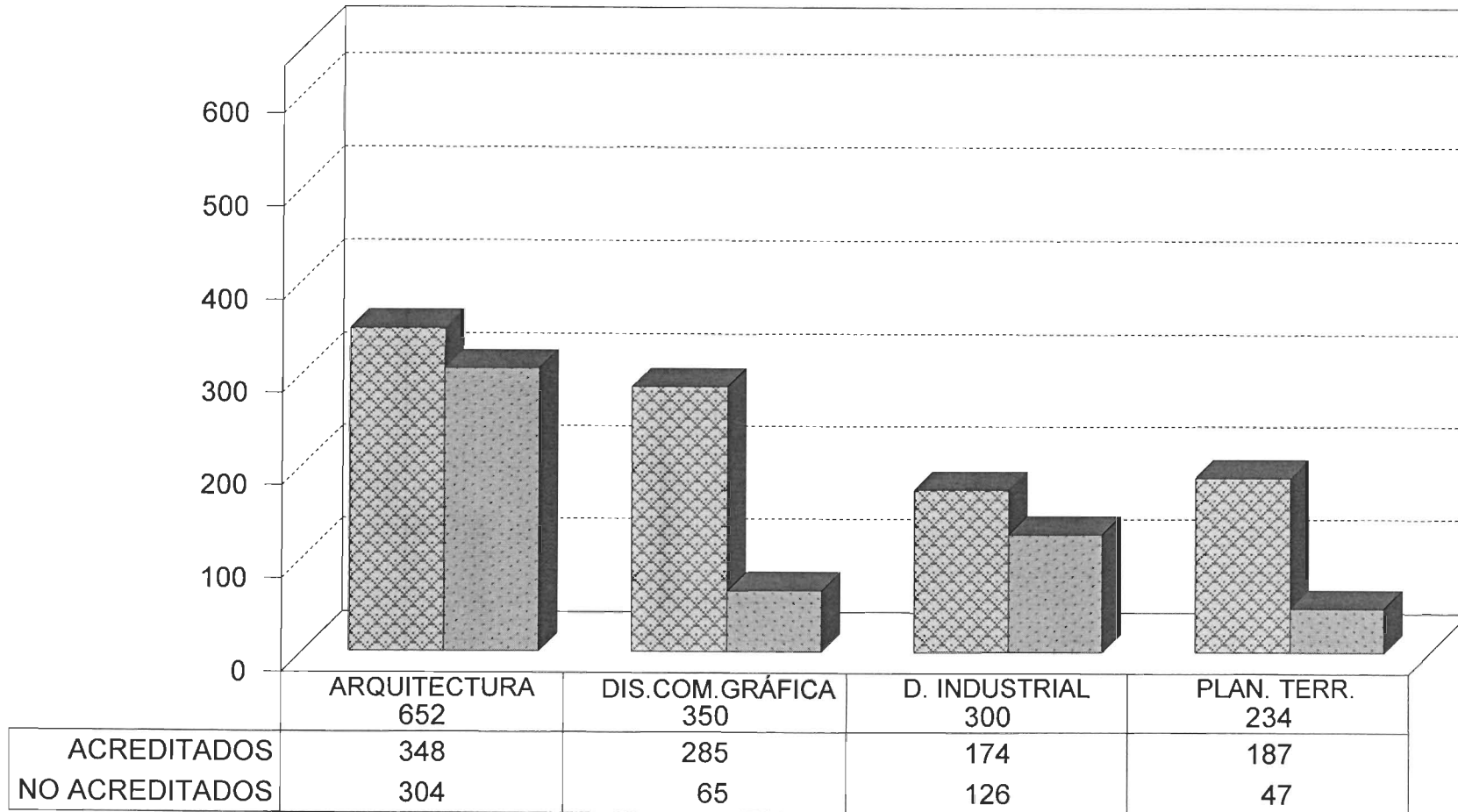

ACREDITADOS
 NO ACREDITADOS
CLASIFICADOS POR CARRERA.

Fuente: Archivos C.S.E UAM-X
Sección de Estadística Escolar

EVALUACIÓN GLOBAL 14/P DIVISIÓN C.A.D. ALUMNOS DEL TRONCO DE CARRERA.

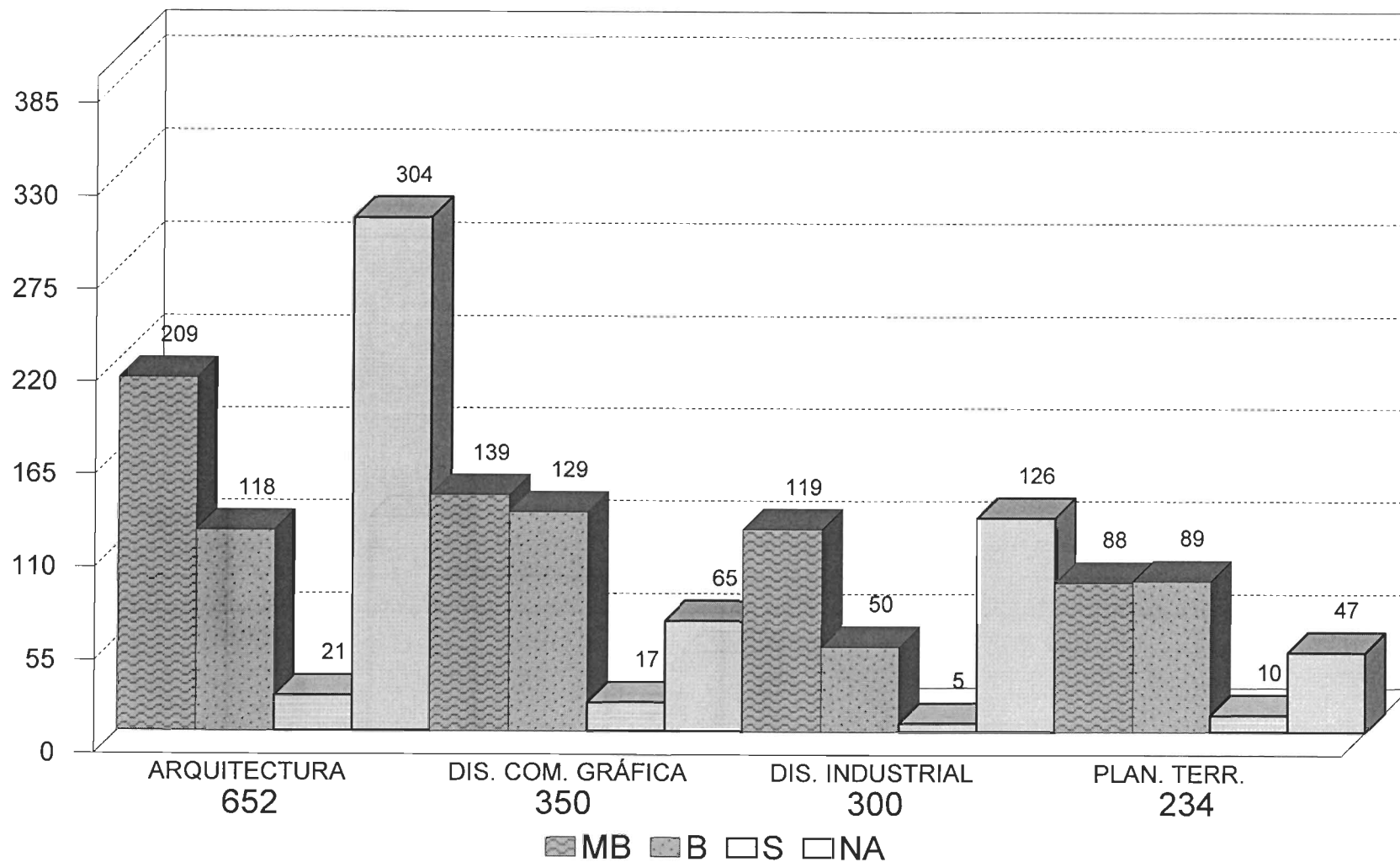

CLASIFICADOS POR CARRERA Y ESCALA DE CALIFICACIÓN.

Fuente: Archivos C.S.E. UAM-X
Sección de Estadística Escolar

TOTAL DE ALUMNOS EVALUADOS CLASIFICADOS POR DIVISION, CARRERA, UEA, GRUPO, TASA DE ACREDITACION Y ESCALA DE CALIFICACIONES

TRONCO DE CARRERA DEL TRIMESTRE 14P EN EVALUACION GLOBAL

UNIDAD: KOCHIMILCO

DIVISION: CIENCIAS Y ARTES PARA EL DISENO

NIVEL: LICENCIATURA

TURNO: MATUTINO

CLAVE UEA	GRUPO	NOMBRE	Evaluad.	Acredit.	Tasa Rep.	MB	B	S	NA
LICENCIATURA EN ARQUITECTURA									
3400006	AD01A	ARQUITECTURA, MEDIO AMBIENTE Y SOCIEDAD	34	13	61.76	13	0	0	21
3400006	AD02A		29	6	79.31	4	2	0	23
3400006	AD03A		31	7	77.42	5	2	0	24
			94	26		22	4	0	68
			100.00	27.66	72.34	23.40	4.26	0.00	72.34
3400010	AF01A	ESPACIO ARQUITECTONICO Y DESARROLLO	27	13	51.85	10	3	0	14
3400010	AF02A		31	14	54.84	9	3	2	17
3400010	AF03A		27	11	59.26	2	9	0	16
			85	38		21	15	2	47
			100.00	44.71	55.29	24.71	17.65	2.35	55.29
3400018	AI01A	MATERIALIZACION DE LA ARQUITECTURA II	29	22	24.14	0	21	1	7
3400018	AI02A		14	5	64.29	0	5	0	9
3400018	AI03A		15	8	46.67	6	2	0	7
			58	35		6	28	1	23
			100.00	60.34	39.66	10.34	48.28	1.72	39.66
3400022	AG01A	PROCESO INTEGRAL DE PRODUC DE ESP ARQUITECTONICOS	25	5	80.00	4	1	0	20
3400022	AG02A		31	11	64.52	11	0	0	20
3400022	AG03A		33	28	15.15	16	7	5	5
			89	44		31	8	5	45
			100.00	49.44	50.56	34.83	8.99	5.62	50.56
3400026	AJ01A	DESARROLLO DE ESPACIOS ARQUITECTONICOS I	31	25	19.35	11	14	0	6
3400026	AJ02A		25	21	16.00	15	6	0	4
3400026	AJ03A		35	33	5.71	33	0	0	2
			91	79		59	20	0	12
			100.00	86.81	13.19	64.84	21.98	0.00	13.19
3400034	AL01A	DESARROLLO DE ESPACIOS ARQUITECTONICOS III	22	21	4.55	20	1	0	1
3400034	AL02A		26	26	0.00	16	10	0	0
3400034	AL03A		44	17	61.36	7	10	0	27
			92	64		43	21	0	28
			100.00	69.57	30.43	46.74	22.83	0.00	30.43
TOTAL LICENCIATURA EN ARQUITECTURA			509	286	44	182	96	8	223

TOTAL DE ALUMNOS EVALUADOS CLASIFICADOS POR DIVISION, CARRERA, UEA, GRUPO, TASA DE ACREDITACION Y ESCALA DE CALIFICACIONES

TRONCO DE CARRERA DEL TRIMESTRE 14P EN EVALUACION GLOBAL

UNIDAD: XOCHIMILCO

DIVISION: CIENCIAS Y ARTES PARA EL DISENO

NIVEL: LICENCIATURA

TURNO: VESPERTINO

CLAVE UEA	GRUPO	NOMBRE	Evaluad.	Acredit.	Tasa Rep.	MB	B	S	NA
LICENCIATURA EN ARQUITECTURA									
3400006	AD51A	ARQUITECTURA, MEDIO AMBIENTE Y SOCIEDAD	19	13	31.58	5	6	2	6
3400006	AD52A		15	6	60.00	1	1	4	9
			34	19		6	7	6	15
			100.00	55.88	44.12	17.65	20.59	17.65	44.12
3400010	AF51A	ESPACIO ARQUITECTONICO Y DESARROLLO	12	8	33.33	4	2	2	4
3400010	AF52A		23	8	65.22	5	3	0	15
			35	16		9	5	2	19
			100.00	45.71	54.29	25.71	14.29	5.71	54.29
3400018	AI51A	MATERIALIZACION DE LA ARQUITECTURA II	26	2	92.31	1	1	0	24
			26	2		1	1	0	24
			100.00	7.69	92.31	3.85	3.85	0.00	92.31
3400022	AG51A	PROCESO INTEGRAL DE PRODUC DE ESP	13	4	69.23	3	1	0	9
		ARQUITECTONICOS							
3400022	AG52A		12	8	33.33	3	3	2	4
			25	12		6	4	2	13
			100.00	48.00	52.00	24.00	16.00	8.00	52.00
3400026	AJ51A	DESARROLLO DE ESPACIOS ARQUITECTONICOS I	9	6	33.33	3	0	3	3
3400026	AJ52A		11	7	36.36	2	5	0	4
			20	13		5	5	3	7
			100.00	65.00	35.00	25.00	25.00	15.00	35.00
3400034	AL51A	DESARROLLO DE ESPACIOS ARQUITECTONICOS III	3	0	100.00	0	0	0	3
			3	0		0	0	0	3
			100.00	0.00	100.00	0.00	0.00	0.00	100.00
TOTAL LICENCIATURA EN ARQUITECTURA			143	62	57	27	22	13	81

TOTAL DE ALUMNOS EVALUADOS CLASIFICADOS POR DIVISION, CARRERA, UEA, GRUPO, TASA DE ACREDITACION Y ESCALA DE CALIFICACIONES

TRONCO DE CARRERA DEL TRIMESTRE 14P EN EVALUACION GLOBAL

UNIDAD: XOCHIMILCO

DIVISION: CIENCIAS Y ARTES PARA EL DISEÑO

NIVEL: LICENCIATURA

TURNO: MATUTINO

CLAVE UEA	GRUPO	NOMBRE	Evaludad.	Accredit.	Tasa Rep.	MB	B	S	NA
DISEÑO DE LA COMUNICACION GRAFICA									
3400008	AD01G	COMUNICACION, MEDIO AMBIENTE Y SOCIEDAD	27	20	25.93	16	4	0	7
3400008	AD02G		26	18	30.77	10	7	1	8
			53	38		26	11	1	15
			100.00	71.70	28.30	49.06	20.75	1.89	28.30
3400012	AF01G	LENGUAJE VISUAL Y MEDIOS TECNICOS	35	32	8.57	21	11	0	3
3400012	AF02G		31	31	0.00	12	16	3	0
			66	63		33	27	3	3
			100.00	95.45	4.55	50.00	40.91	4.55	4.55
3400038	AG01G	LENGUAJE DE LA COMUNICACION GRAFICA I	34	20	41.18	11	8	1	14
3400038	AG02G		31	27	12.90	14	13	0	4
			65	47		25	21	1	18
			100.00	72.31	27.69	38.46	32.31	1.54	27.69
3400040	AI01G	LENGUAJE DE LA COMUNICACION GRAFICA III	32	32	0.00	6	22	4	0
3400040	AI02G		25	24	4.00	5	12	7	1
			57	56		11	34	11	1
			100.00	98.25	1.75	19.30	59.65	19.30	1.75
3400041	AJ01G	DESARROLLO DE LA COMUNICACION GRAFICA I	13	12	7.69	9	3	0	1
3400041	AJ02G		16	6	62.50	2	4	0	10
3400041	AJ03G		20	15	25.00	8	7	0	5
			49	33		19	14	0	16
			100.00	67.35	32.65	38.78	28.57	0.00	32.65
3400043	AL01G	DESARROLLO DE LA COMUNICACION GRAFICA III	17	16	5.88	8	8	0	1
3400043	AL02G		7	7	0.00	7	0	0	0
3400043	AL03G		36	25	30.56	10	14	1	11
			60	48		25	22	1	12
			100.00	80.00	20.00	41.67	36.67	1.67	20.00
TOTAL DISEÑO DE LA COMUNICACION GRAFICA			350	285	19	139	129	17	65

TOTAL DE ALUMNOS EVALUADOS CLASIFICADOS POR DIVISION, CARRERA, UEA, GRUPO, TASA DE ACREDITACION Y ESCALA DE CALIFICACIONES

TRONCO DE CARRERA DEL TRIMESTRE 14P EN EVALUACION GLOBAL

UNIDAD: KOCHIMILCO

DIVISION: CIENCIAS Y ARTES PARA EL DISENO

NIVEL: LICENCIATURA

TURNO: MATUTINO

CLAVE UEA	GRUPO	NOMBRE	Evaluad.	Acredit.	Tasa Rep.	MB	B	S	NA
LICENCIATURA EN DISEÑO INDUSTRIAL									
3400044	AD01I	DISEÑO, DESARROLLO INDUSTRIAL Y SOCIEDAD	20	10	50.00	4	6	0	10
3400044	AD02I		18	11	38.89	7	4	0	7
3400044	AD03I		19	10	47.37	4	5	1	9
			57	31		15	15	1	26
			100.00	54.39	45.61	26.32	26.32	1.75	45.61
3400046	AF01I	DISEÑO INDUSTRIAL, CIENCIA Y TECNOLOGIA	32	17	46.88	5	9	3	15
3400046	AF02I		32	17	46.88	13	4	0	15
			64	34		18	13	3	30
			100.00	53.13	46.88	28.13	20.31	4.69	46.88
3400047	AG01I	DISEÑO, INDUSTRIALIZACION Y PRODUCTIVIDAD	23	9	60.87	9	0	0	14
3400047	AG02I		22	3	86.36	1	2	0	19
			45	12		10	2	0	33
			100.00	26.67	73.33	22.22	4.44	0.00	73.33
3400049	AI01I	DISEÑO INDUSTRIAL E INNOVACION PARA EL CAMBIO TECNOLÓGICO	32	19	40.63	17	2	0	13
3400049	AI02I		28	15	46.43	12	3	0	13
			60	34		29	5	0	26
			100.00	56.67	43.33	48.33	8.33	0.00	43.33
3400050	AJ01I	PLANEACION, DISEÑO INDUSTRIAL Y DESARROLLO SOCIAL I	12	8	33.33	4	4	0	4
3400050	AJ02I		11	8	27.27	5	2	1	3
			23	16		9	6	1	7
			100.00	69.57	30.43	39.13	26.09	4.35	30.43
3400061	AL01I	PLANEACION, DISEÑO INDUSTRIAL Y DESARROLLO SOCIAL III	27	24	11.11	21	3	0	3
3400061	AL02I		24	23	4.17	17	6	0	1
			51	47		38	9	0	4
			100.00	92.16	7.84	74.51	17.65	0.00	7.84
TOTAL LICENCIATURA EN DISEÑO INDUSTRIAL			300	174	42	119	50	5	126

TOTAL DE ALUMNOS EVALUADOS CLASIFICADOS POR DIVISION, CARRERA, UEA, GRUPO, TASA DE ACREDITACION Y ESCALA DE CALIFICACIONES

TRONCO DE CARRERA DEL TRIMESTRE 14P EN EVALUACION GLOBAL

UNIDAD: KOCHIMILCO

DIVISION: CIENCIAS Y ARTES PARA EL DISEÑO

NIVEL: LICENCIATURA

TURNO: MATUTINO

CLAVE UEA	GRUPO	NOMBRE	Evaluad.	Acredit.	Tasa Rep.	MB	B	S	NA
LICENCIATURA EN PLANEACION TERRITORIAL									
3400052	AD01P	PROCESO DE URBANIZACION	26	12	53.85	2	10	0	14
3400052	AD02P		21	16	23.81	3	8	5	5
			47	28		5	18	5	19
			100.00	59.57	40.43	10.64	38.30	10.64	40.43
3400054	AF01P	ASENTAMIENTOS RURALES	38	30	21.05	17	13	0	8
			38	30		17	13	0	8
			100.00	78.95	21.05	44.74	34.21	0.00	21.05
3400055	AG01P	ESTRUCTURA URBANA	24	23	4.17	6	16	1	1
3400055	AG02P		24	23	4.17	5	18	0	1
			48	46		11	34	1	2
			100.00	95.83	4.17	22.92	70.83	2.08	4.17
3400057	AI01P	ESPACIO URBANO PARA LA REPRODUCCION SOCIAL	21	18	14.29	10	8	0	3
			21	18		10	8	0	3
			100.00	85.71	14.29	47.62	38.10	0.00	14.29
3400058	AJ01P	POLITICA ESTATALES Y PLANEACION URBANA	17	17	0.00	13	4	0	0
3400058	AJ02P		25	20	20.00	15	4	1	5
			42	37		28	8	1	5
			100.00	88.10	11.90	66.67	19.05	2.38	11.90
3400060	AL01P	AGENTES SOCIALES Y GESTION URBANA	19	18	5.26	11	4	3	1
3400060	AL02P		19	10	47.37	6	4	0	9
			38	28		17	8	3	10
			100.00	73.68	26.32	44.74	21.05	7.89	26.32
TOTAL LICENCIATURA EN PLANEACION TERRITORIAL			234	187	20	88	89	10	47

VII. ESTUDIOS DE POSGRADO

UNIVERSIDAD AUTÓNOMA METROPOLITANA
TOTAL DE ALUMNOS DE POSGRADO EVALUADOS CLASIFICADOS POR DIVISIÓN, CARRERA
TASA DE NO ACREDITACIÓN Y ESCALA DE CALIFICACIONES

73

UNIDAD XOCHIMILCO

TRIMESTRE: 14/PRIMAVERA

DIVISIÓN: CIENCIAS SOCIALES Y HUMANIDADES	ALUMNOS		TASA DE REPROB.	MB	B	S	NA	I
	EVALUADOS	ACREDITADOS						
MAESTRÍA EN ESTUDIOS DE LA MUJER	23	22	0.00%	14	7	1	0	1
MAESTRÍA EN COMUNICACIÓN Y POLÍTICA	14	14	0.00%	6	6	2	0	0
MAESTRÍA EN DESARROLLO Y PLANEACIÓN DE LA EDUCACIÓN DESARROLLO RURAL	33	20	0.00%	20	0	0	0	13
MAESTRÍA EN ECONOMÍA Y GESTIÓN DE LA INNOVACIÓN	54	54	0.00%	33	19	2	0	0
MAESTRÍA EN POLÍTICAS PÚBLICAS	21	5	0.00%	5	0	0	0	16
MAESTRÍA EN PSICOLOGÍA SOCIAL DE GRUPOS E INSTITUCIONES	10	10	0.00%	7	3	0	0	0
MAESTRÍA EN RELACIONES INTERNACIONALES	20	19	0.00%	15	4	0	0	1
MAESTRÍA EN RELACIONES INTERNACIONALES	21	20	4.76%	1	19	0	1	0
MAESTRÍA Y DOCTORADO EN CIENCIAS ECONÓMICAS	0	0	0.00%	0	0	0	0	0
DOCTORADO EN CIENCIAS SOCIALES	51	51	0.00%	39	12	0	0	0
SUBTOTAL	247	215	0.40%	140	70	5	1	31
DIVISIÓN: CIENCIAS BIOLÓGICAS Y DE LA SALUD								
ESPECIALIZACIÓN Y MAESTRÍA EN PATOLOGÍA Y MEDICINA BUCAL	7	7	0.00%	3	4	0	0	0
MAESTRÍA EN CIENCIAS FARMACÉUTICAS	32	32	0.00%	19	11	2	0	0
MAESTRÍA EN CIENCIAS AGROPECUARIAS	48	43	0.00%	33	10	0	0	5
MAESTRÍA EN ECOLOGÍA APLICADA	20	19	10.00%	10	7	1	2	0
MAESTRÍA EN MEDICINA SOCIAL	11	11	0.00%	5	6	0	0	0
MAESTRÍA EN POBLACIÓN Y SALUD	4	4	0.00%	2	2	0	0	0
MAESTRÍA EN REHABILITACIÓN NEUROLÓGICA	57	57	0.00%	39	13	5	0	0
MAESTRÍA EN SALUD DE LOS TRABAJADORES	9	9	0.00%	7	1	1	0	0
DOCTORADO EN CIENCIAS AGROPECUARIAS	12	12	0.00%	11	1	0	0	0
DOCTORADO EN CIENCIAS BIOLÓGICAS Y DE LA SALUD	70	70	0.00%	65	5	0	0	0
DOCTORADO EN CIENCIAS EN SALUD COLECTIVA	15	15	0.00%	12	3	0	0	0
SUBTOTAL	285	279	0.70%	206	63	9	2	5
DIVISIÓN: CIENCIAS Y ARTES PARA EL DISEÑO								
MAESTRÍA EN CIENCIAS Y ARTES PARA EL DISEÑO	42	39	4.76%	27	11	1	2	1
MAESTRÍA EN DISEÑO Y PRODUCCIÓN EDITORIAL	18	16	11.11%	8	7	1	2	0
MAESTRÍA EN REUTILIZACIÓN DEL PATRIMONIO EDIFICADO	20	20	0.00%	20	0	0	0	0
DOCTORADO EN CIENCIAS Y ARTES PARA EL DISEÑO	34	34	0.00%	29	5	0	0	0
SUBTOTAL	114	109	3.51%	84	23	2	4	1
TOTAL	646	603	1.08%	430	156	16	7	37

**EVALUACIÓN GLOBAL 14/P POSGRADO
EVALUADOS, ACREDITADOS, NO ACREDITADOS E INCOMPLETOS**

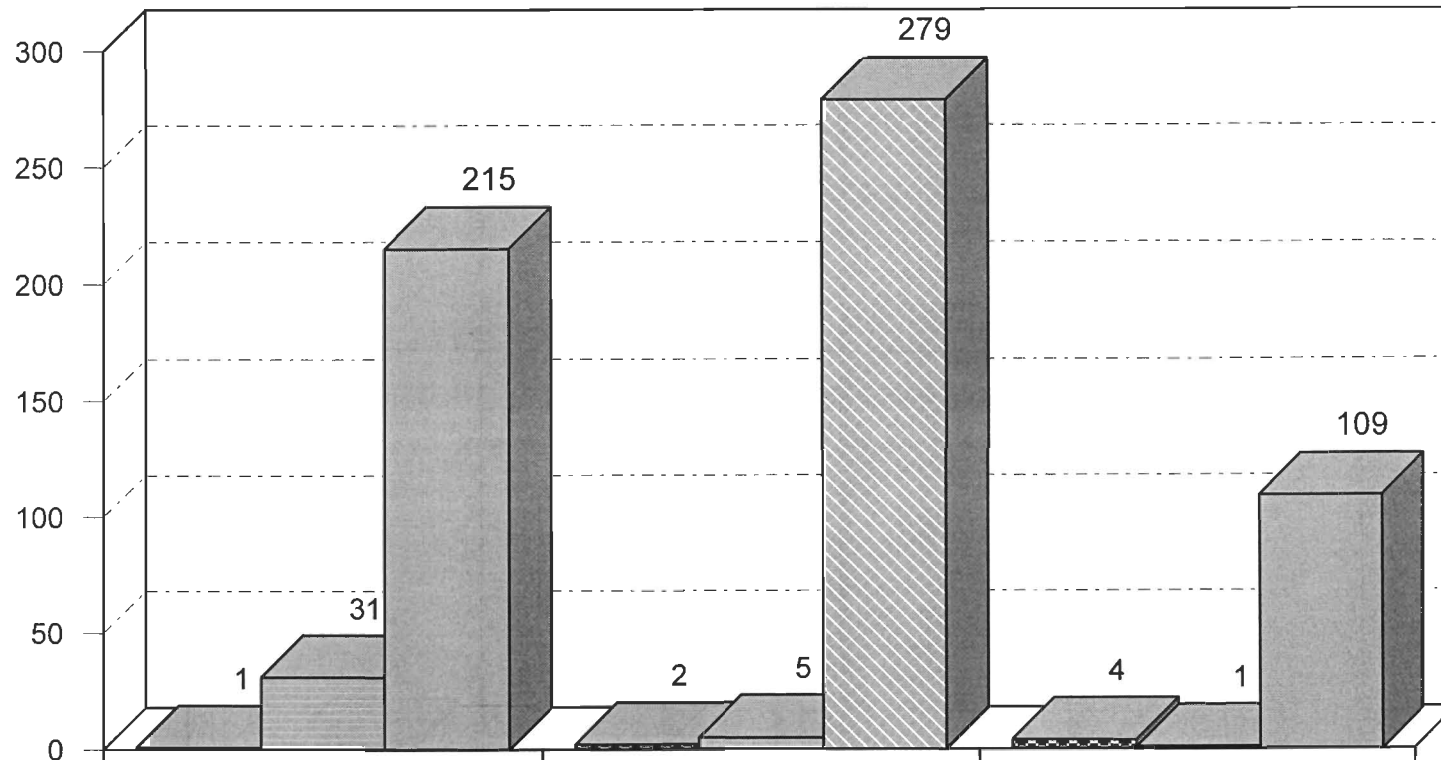

NO ACREDITADOS	1
INCOMPLETOS	31
ACREDITADOS	215

NO ACREDITADOS
 INCOMPLETOS
 ACREDITADOS

Fuente: Archivos C.S.E. UAM-X
Sección de Estadística Escolar

CLASIFICADOS POR DIVISIÓN

EVALUACIÓN GLOBAL 14/P POSGRADO C.S.H. EVALUADOS, ACREDITADOS Y NO ACREDITADOS

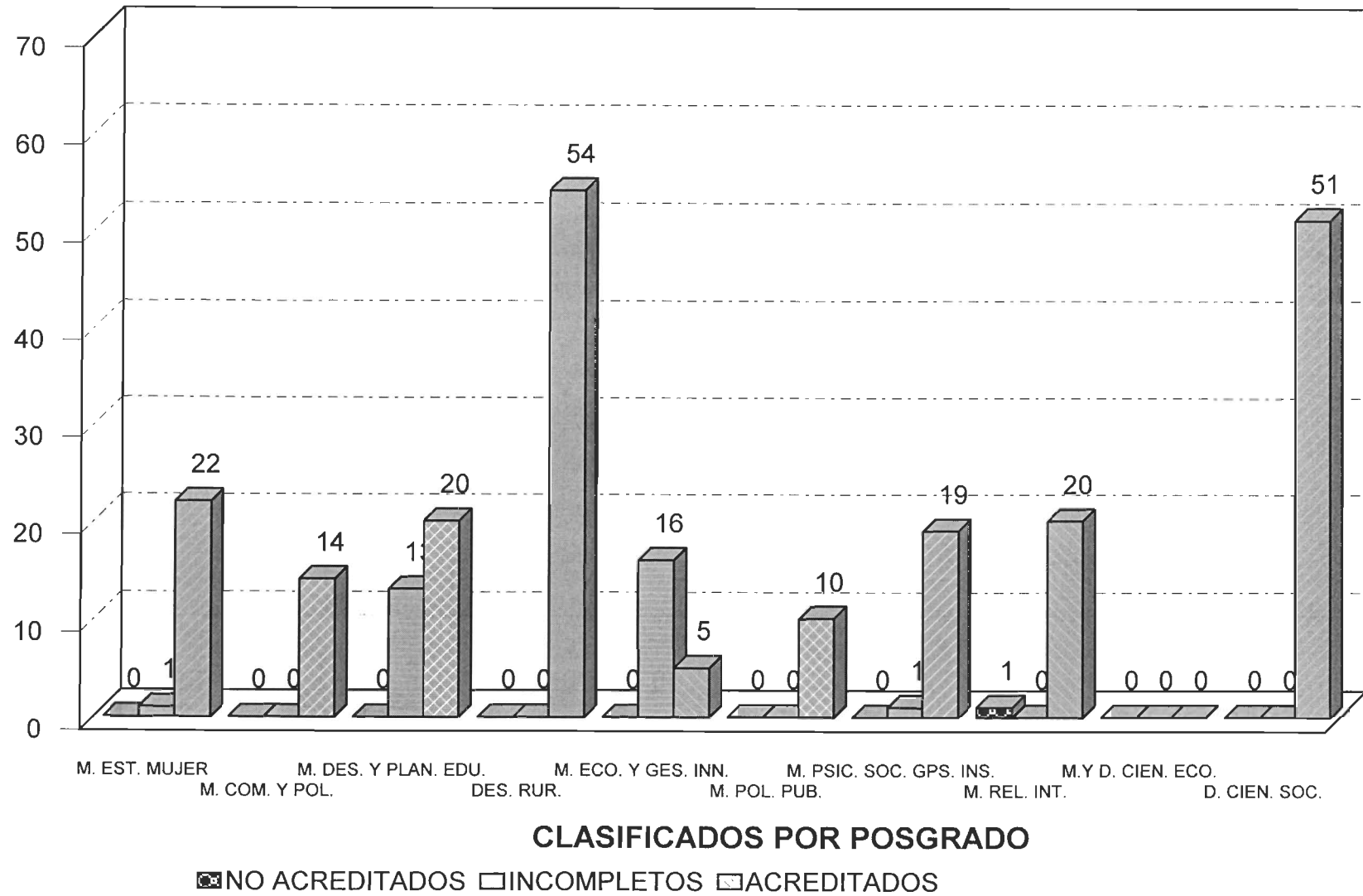

Fuente: Archivos C.S.E. UAM-X
Sección de Estadística Escolar

EVALUACIÓN GLOBAL 14/P POSGRADO C.B.S. EVALUADOS, ACREDITADOS Y NO ACREDITADOS

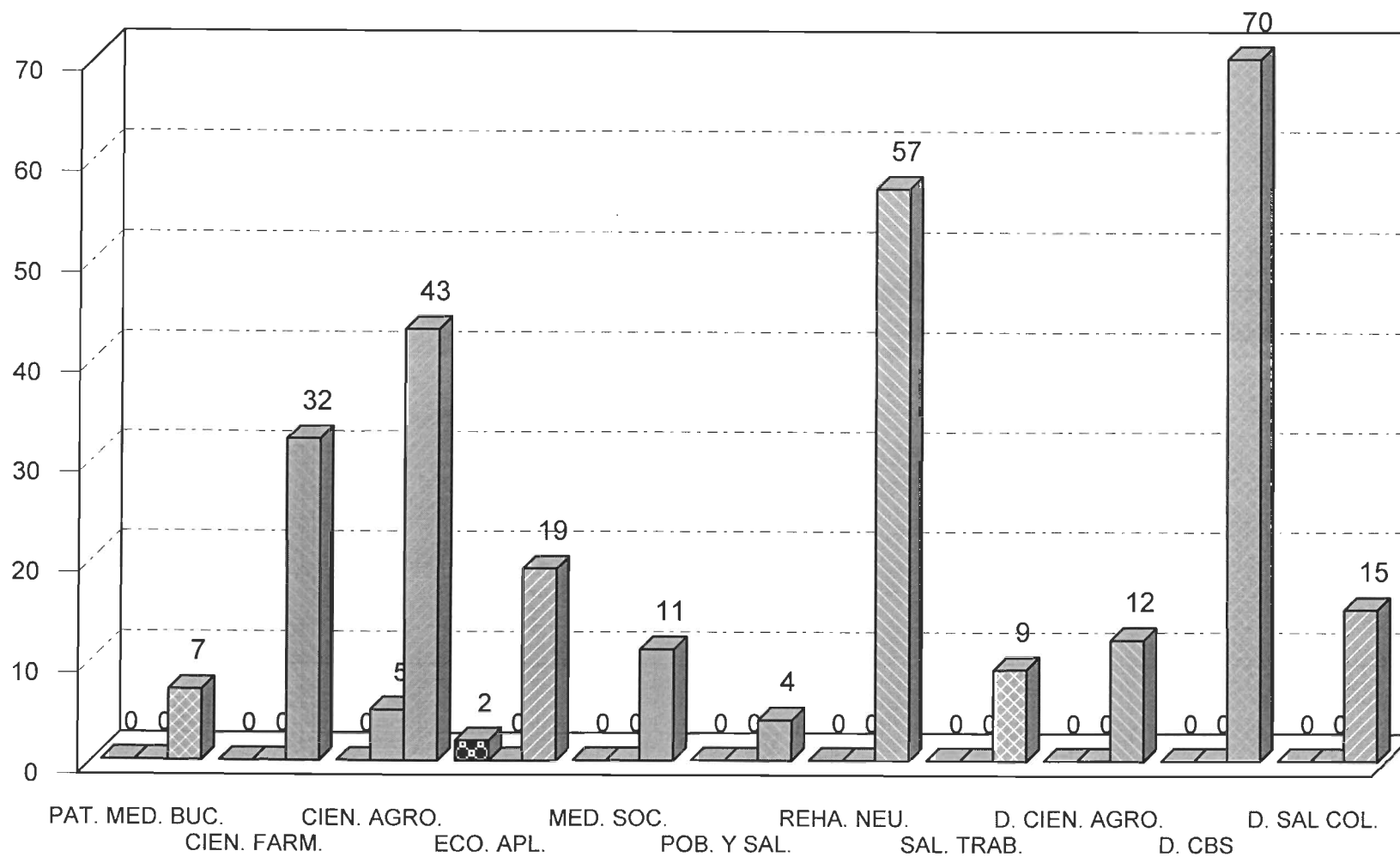

CLASIFICADOS POR POSGRADO

NO ACREDITADOS
 INDETERMINADOS
 ACREDITADOS

Fuente: Archivos C.S.E. UAM-X
Sección de Estadística Escolar

EVALUACIÓN GLOBAL 14/P POSGRADO C.A.D. EVALUADOS, ACREDITADOS Y NO ACREDITADOS

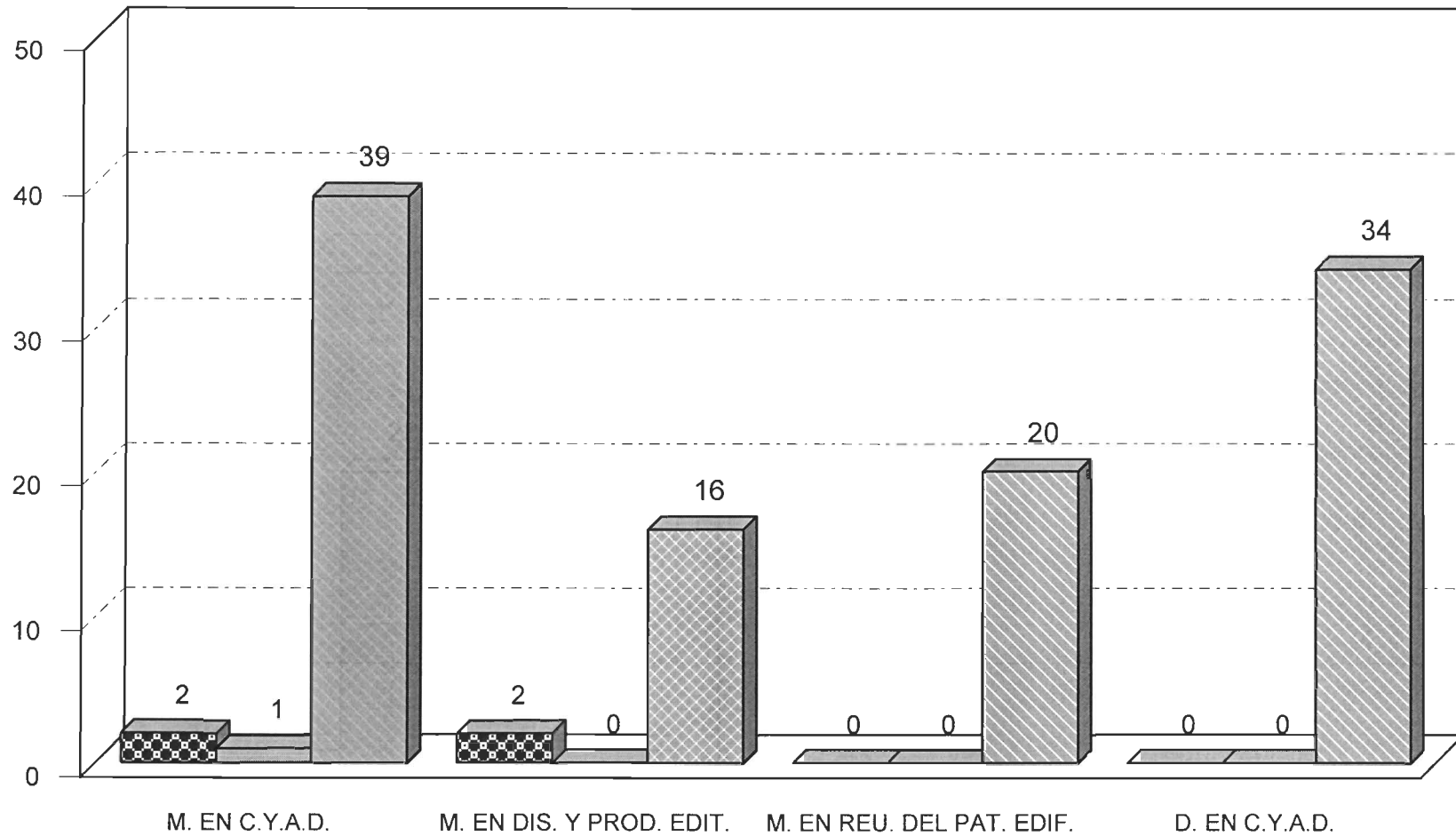

CLASIFICADOS POR POSGRADO

NO ACREDITADOS
 INCOMPLETOS
 ACREDITADOS

Fuente: Archivos C.S.E. UAM-X
Sección de Estadística Escolar

UNIVERSIDAD AUTÓNOMA METROPOLITANA-XOCHIMILCO

DRA. PATRICIA E. ALFARO MOCTEZUMA

RECTORA

LIC. GUILLERMO JOAQUÍN JIMÉNEZ MERCADO

SECRETARIO

LIC. PERLA CRISTINA TREJO AMEZCUA

COORDINADORA DE SISTEMAS ESCOLARES

LIC. SILVIA ABRIL LARRAINZAR NAVARRO

JEFA DE LA SECCIÓN DE ESTADÍSTICA
ESCOLAR

APOYO TECNICO:

LIC. ARACELI PADRÓN BRIVIESCA

LIC. PEDRO FIGUEROA VILLEGAS

APOYO SECRETARIAL:

XIMENA ALEJANDRA SALINAS GUTIÉRREZ

ELABORACIÓN DEL PROGRAMA "EVALUACIÓN GLOBAL Y RECUPERACIÓN":

DIRECCIÓN DE TECNOLOGÍAS DE LA INFORMACIÓN

DEPARTAMENTO DEL SUBSISTEMA DE ADMINISTRACIÓN ESCOLAR