



Casa abierta al tiempo

UNIVERSIDAD AUTÓNOMA METROPOLITANA

UNIDAD XOCHIMILCO

Informe Estadístico de Evaluación de Recuperación

Trimestre 15/OTOÑO

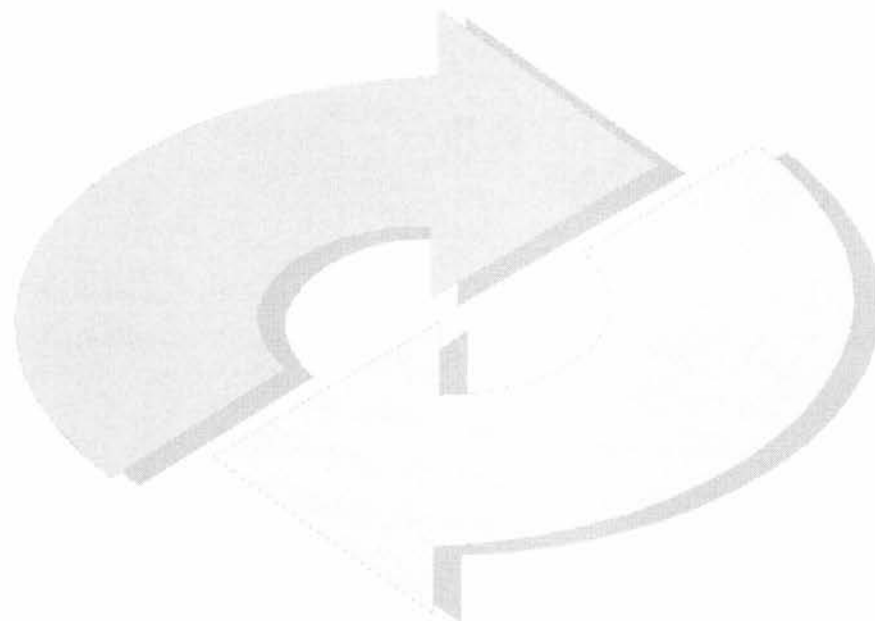

Coordinación de Sistemas Escolares

Sección de Estadística Escolar

ÍNDICE DE LOS CUADROS CONTENIDOS EN EL INFORME
DE ESTADÍSTICA DE RECUPERACIÓN TRIMESTRE 15/OTOÑO

	Pág.
INTRODUCCIÓN	1
I. Cuadro General	2
Total de alumnos evaluados en la UAM-X, clasificados por División, Carrera, Tasa de no Acreditación y Escala de Calificación	3
Gráfica.- Evaluados, acreditados y no acreditados, clasificados por División	4
II. TRONCO INTERDIVISIONAL	5
Total de alumnos evaluados, tasa de no acreditación y escala de calificación	6
III. TRONCO DIVISIONAL	9
Total de alumnos evaluados, tasa de no acreditación y escala de calificación	10
IV. DIVISIÓN DE CIENCIAS SOCIALES Y HUMANIDADES	17
Total de alumnos evaluados en la División de C.S.H., clasificados por Nivel, Carrera, Tasa de no Acreditación y Escala de Calificación	18
Gráfica.- Acreditados y no Acreditados, clasificados por Carrera	19
V. DIVISIÓN DE CIENCIAS BIOLÓGICAS Y DE LA SALUD	30
Total de alumnos evaluados en la División de C.B.S., clasificados por Nivel, Carrera, Tasa de no Acreditación y Escala de Calificación	31
Gráfica.- Acreditados, y no Acreditados, clasificados por Tronco y Carrera	32
VI. DIVISIÓN DE CIENCIAS Y ARTES PARA EL DISEÑO	48
Total de alumnos evaluados en la División de C.A.D., clasificados por Nivel, Carrera, Tasa de no Acreditación y Escala de Calificación	49
Gráfica.- Acreditados y no Acreditados, clasificados por Tronco y Carrera	50

INTRODUCCIÓN

La Coordinación de Sistemas Escolares de la Universidad Autónoma Metropolitana-Xochimilco, presenta el **Informe Estadístico de Evaluación de Recuperación** correspondiente al **Trimestre 15/OTOÑO**, que contempla la información de los Estudios a Nivel Licenciatura.

El objetivo fundamental de este trabajo es el de señalar el movimiento académico de los alumnos en las unidades de enseñanza-aprendizaje, por medio de sus resultados de evaluación, para poder realizar un análisis del comportamiento que permita sustentar estudios de planeación y evaluación académica.

Este documento forma parte de los programas y proyectos que la Coordinación realiza, para contar con más elementos que sirvan de retroalimentación a la estructura educativa de esta unidad.

Sección de Estadística Escolar

Mayo, 2016.

I. CUADRO GENERAL

UNIDAD: KOCHIMILCO

NIVEL: LICENCIATURA

DIVISION:		Evaludad.	Accredit.	Tasa Rep.	MB	B	S	NA
NOMBRE DEL PLAN								
CIENCIAS SOCIALES Y HUMANIDADES								
	LICENCIATURA EN ADMINISTRACION	162	78	52	4	35	39	84
	LICENCIATURA EN COMUNICACION SOCIAL	87	53	39	7	25	21	34
	LICENCIATURA EN ECONOMIA	223	118	47	6	70	42	105
	LICENCIATURA EN PSICOLOGIA	106	57	46	18	25	14	49
	LICENCIATURA EN SOCIOLOGIA	87	52	40	17	19	16	35
	POLITICA Y GESTION SOCIAL	69	46	33	2	28	16	23
	SUB_TOTAL	734	404		54	202	148	330
		100.0	55.0	45.0	7.4	27.5	20.2	45.0
CIENCIAS BIOLÓGICAS Y DE LA SALUD								
	LICENCIATURA EN BIOLOGIA	40	10	75	1	4	5	30
	LICENCIATURA EN ENFERMERIA	6	1	83	0	0	1	5
	LICENCIATURA EN ESTOMATOLOGIA	45	27	40	1	7	19	18
	QUIMICA FARMACEUTICA BIOLOGICA	128	58	55	8	10	40	70
	MEDICINA VETERINARIA Y ZOOTECCIA	63	26	59	0	9	17	37
	LICENCIATURA EN AGRONOMIA	26	10	62	0	1	9	16
	LICENCIATURA EN MEDICINA	68	31	54	7	8	16	37
	LICENCIATURA EN NUTRICION HUMANA	16	10	38	5	3	2	6
	SUB_TOTAL	392	173		22	42	109	219
		100.0	44.1	55.9	5.6	10.7	27.8	55.9
CIENCIAS Y ARTES PARA EL DISEÑO								
	LICENCIATURA EN ARQUITECTURA	232	189	19	27	73	89	43
	DISEÑO DE LA COMUNICACION GRAFICA	87	71	18	7	57	7	16
	LICENCIATURA EN DISEÑO INDUSTRIAL	159	138	13	53	67	18	21
	LICENCIATURA EN PLANEACION TERRITORIAL	54	40	26	3	23	14	14
	SUB_TOTAL	532	438		90	220	128	94
		100.0	82.3	17.7	16.9	41.4	24.1	17.7
MOVILIDAD								
	SUB_TOTAL	0	0		0	0	0	0
		0.0	0.0	0.0	0.0	0.0	0.0	0.0
	TOTAL	1658	1015		166	464	385	643
		100.0	61.2	38.8	10.0	28.0	23.2	38.8

EVALUACIÓN DE RECUPERACIÓN 15/OTOÑO EVALUADOS, ACREDITADOS Y NO ACREDITADOS

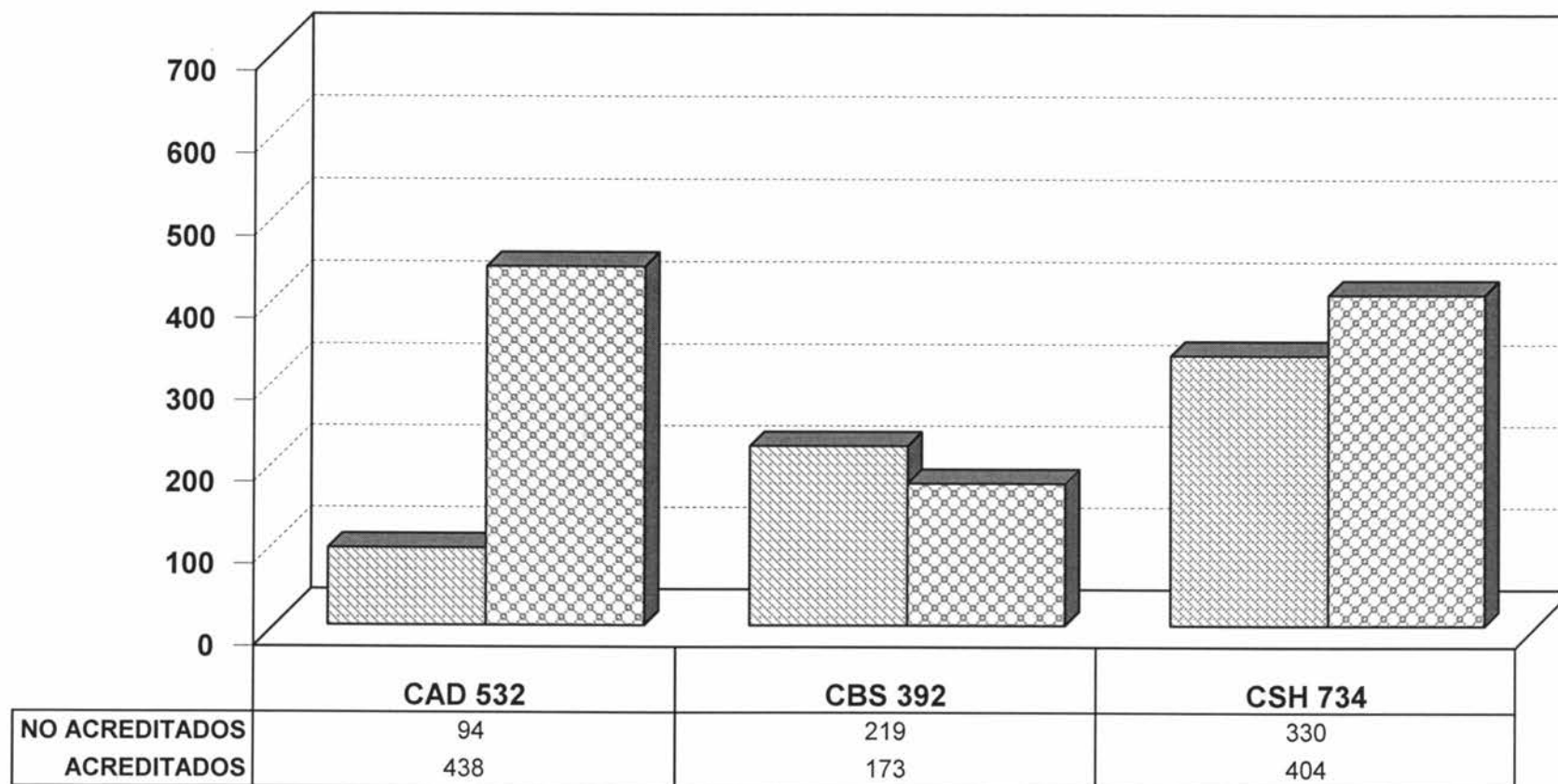

NO ACREDITADOS
 ACREDITADOS

CLASIFICADOS POR DIVISIÓN

II. TRONCO INTERDIVISIONAL

TOTAL DE ALUMNOS EVALUADOS CLASIFICADOS POR DIVISION, CARRERA, TASA DE ACREDITACION Y ESCALA DE CALIFICACIONES
TRONCO INTERDIVISIONAL DEL TRIMESTRE 150 EN EVALUACION DE RECUPERACION

UNIDAD: XOCHIMILCO

NIVEL: LICENCIATURA

DIVISION NOMBRE DEL PLAN	Evaludad.	Accredit.	Tasa Rep.	MB	B	S	NA
CIENCIAS SOCIALES Y HUMANIDADES							
LICENCIATURA EN ADMINISTRACION	2	2	0	0	0	2	0
LICENCIATURA EN COMUNICACION SOCIAL	2	1	50	0	1	0	1
LICENCIATURA EN ECONOMIA	2	2	0	1	1	0	0
LICENCIATURA EN PSICOLOGIA	3	2	33	0	0	2	1
LICENCIATURA EN SOCIOLOGIA	2	2	0	0	1	1	0
POLITICA Y GESTION SOCIAL	1	1	0	0	1	0	0
SUB_TOTAL	12	10	16.7	1	4	5	2
	100.0	83.3	16.7	8.3	33.3	41.7	16.7
CIENCIAS BIOLÓGICAS Y DE LA SALUD							
LICENCIATURA EN BIOLOGIA	4	3	25	0	1	2	1
LICENCIATURA EN ESTOMATOLOGIA	1	1	0	0	0	1	0
QUIMICA FARMACEUTICA BIOLOGICA	1	1	0	0	0	1	0
MEDICINA VETERINARIA Y ZOOTECNIA	3	1	67	0	0	1	2
LICENCIATURA EN AGRONOMIA	3	1	67	0	0	1	2
SUB_TOTAL	12	7	41.7	0	1	6	5
	100.0	58.3	41.7	0.0	8.3	50.0	41.7
CIENCIAS Y ARTES PARA EL DISEÑO							
LICENCIATURA EN ARQUITECTURA	2	2	0	0	0	2	0
DISEÑO DE LA COMUNICACION GRAFICA	2	1	50	0	1	0	1
LICENCIATURA EN DISEÑO INDUSTRIAL	3	3	0	0	1	2	0
LICENCIATURA EN PLANEACION TERRITORIAL	4	2	50	0	0	2	2
SUB_TOTAL	11	8	27.3	0	2	6	3
	100.0	72.7	27.3	0.0	18.2	54.5	27.3
MOVILIDAD							
SUB_TOTAL							
TOTAL	35	25	28.6	1	7	17	10
	100.0	71.4	28.6	2.9	20.0	48.6	28.6

TOTAL DE ALUMNOS EVALUADOS CLASIFICADOS POR DIVISION, CARRERA, UEA, GRUPO, TASA DE ACREDITACION Y ESCALA DE CALIFICACIONES
 TRONCO INTERDIVISIONAL DEL TRIMESTRE 150 EN EVALUACION DE RECUPERACION

UNIDAD: XOCHIMILCO

TURNO: MATUTINO

NIVEL: LICENCIATURA

CLAVE UEA	GRUPO	NOMBRE	Evaludad.	Accredit.	Tasa Rep.	MB	B	S	NA
3000000	TR01	CONOCIMIENTO Y SOCIEDAD	15	10	33.33	0	5	5	5
3000000	TR02	CONOCIMIENTO Y SOCIEDAD	9	8	11.11	0	0	8	1
		CONOCIMIENTO Y SOCIEDAD	24	18		0	5	13	6
			100.00	75.00	25.00	0.00	20.83	54.17	25.00

TOTAL DE ALUMNOS EVALUADOS CLASIFICADOS POR DIVISION, CARRERA, UEA, GRUPO, TASA DE ACREDITACION Y ESCALA DE CALIFICACIONES
TRONCO INTERDIVISIONAL DEL TRIMESTRE 150 EN EVALUACION DE RECUPERACION

UNIDAD: XOCHIMILCO

TURNO: VESPERTINO

NIVEL: LICENCIATURA

CLAVE UEA	GRUPO	NOMBRE	Evaludad.	Accredit.	Tasa Rep.	MB	B	S	NA
3000000	TR51	CONOCIMIENTO Y SOCIEDAD	11	7	36.36	1	2	4	4
		CONOCIMIENTO Y SOCIEDAD	11	7		1	2	4	4
			100.00	63.64	36.36	9.09	18.18	36.36	36.36

III. TRONCO DIVISIONAL

TOTAL DE ALUMNOS EVALUADOS CLASIFICADOS POR DIVISION, CARRERA, TASA DE ACREDITACION Y ESCALA DE CALIFICACIONES
TRONCO DIVISIONAL DEL TRIMESTRE 150 EN EVALUACION DE RECUPERACION

UNIDAD: KOCHIMILCO

NIVEL: LICENCIATURA

DIVISION	NOMBRE DEL PLAN	Evaluad.	Acredit.	Tasa Rep.	MB	B	S	NA
CIENCIAS SOCIALES Y HUMANIDADES								
	LICENCIATURA EN ADMINISTRACION	15	2	87	0	1	1	13
	LICENCIATURA EN COMUNICACION SOCIAL	24	5	79	2	1	2	19
	LICENCIATURA EN ECONOMIA	10	5	50	2	0	3	5
	LICENCIATURA EN PSICOLOGIA	23	2	91	0	2	0	21
	LICENCIATURA EN SOCIOLOGIA	28	6	79	1	2	3	22
	POLITICA Y GESTION SOCIAL	11	4	64	0	3	1	7
	SUB_TOTAL	111	24	78.4	5	9	10	87
		100.0	21.6	78.4	4.5	8.1	9.0	78.4
CIENCIAS BIOLÓGICAS Y DE LA SALUD								
	LICENCIATURA EN BIOLOGIA	5	0	100	0	0	0	5
	LICENCIATURA EN ENFERMERIA	5	0	100	0	0	0	5
	LICENCIATURA EN ESTOMATOLOGIA	3	0	100	0	0	0	3
	QUIMICA FARMACEUTICA BIOLOGICA	7	0	100	0	0	0	7
	MEDICINA VETERINARIA Y ZOOTECNIA	9	1	89	0	1	0	8
	LICENCIATURA EN AGRONOMIA	3	0	100	0	0	0	3
	LICENCIATURA EN MEDICINA	4	0	100	0	0	0	4
	LICENCIATURA EN NUTRICION HUMANA	1	0	100	0	0	0	1
	SUB_TOTAL	37	1	97.3	0	1	0	36
		100.0	2.7	97.3	0.0	2.7	0.0	97.3
CIENCIAS Y ARTES PARA EL DISEÑO								
	LICENCIATURA EN ARQUITECTURA	21	12	43	2	7	3	9
	DISEÑO DE LA COMUNICACION GRAFICA	4	3	25	1	2	0	1
	LICENCIATURA EN DISEÑO INDUSTRIAL	8	7	13	2	2	3	1
	LICENCIATURA EN PLANEACION TERRITORIAL	9	5	44	1	1	3	4
	SUB_TOTAL	42	27	35.7	6	12	9	15
		100.0	64.3	35.7	14.3	28.6	21.4	35.7
MOVILIDAD								
	SUB_TOTAL							
	TOTAL	190	52	72.6	11	22	19	138
		100.0	27.4	72.6	5.8	11.6	10.0	72.6

TOTAL DE ALUMNOS EVALUADOS CLASIFICADOS POR TURNO, DIVISION, UEA, GRUPO, TASA DE ACREDITACION Y ESCALA DE CALIFICACIONES
TRONCO DIVISIONAL DEL TRIMESTRE 150 EN EVALUACION DE RECUPERACION

UNIDAD: KOCHIMILCO

DIVISION: CIENCIAS SOCIALES Y HUMANIDADES
TURNO: MATUTINO

NIVEL: LICENCIATURA

CLAVE UEA	GRUPO	NOMBRE	Evaluad.	Accredit.	Tasa Rep.	MB	B	S	NA
3200000	SR01	HISTORIA Y SOCIEDAD	81	17	79.01	3	8	6	64
		HISTORIA Y SOCIEDAD	81	17		3	8	6	64
		CIENCIAS SOCIALES Y HUMANIDADES	81	17		3	8	6	64
			100.0	21.0	79.01	3.7	9.9	7.4	79.0

TOTAL DE ALUMNOS EVALUADOS CLASIFICADOS POR TURNO, DIVISION, UEA, GRUPO, TASA DE ACREDITACION Y ESCALA DE CALIFICACIONES
TRONCO DIVISIONAL DEL TRIMESTRE 150 EN EVALUACION DE RECUPERACION

UNIDAD: KOCHIMILCO

DIVISION: CIENCIAS SOCIALES Y HUMANIDADES
TURNO: VESPERTINO

NIVEL: LICENCIATURA

CLAVE UEA	GRUPO	NOMBRE	Evaludad.	Accredit.	Tasa Rep.	MB	B	S	NA
3200000	SR51	HISTORIA Y SOCIEDAD	30	7	76.67	2	1	4	23
		HISTORIA Y SOCIEDAD	30	7		2	1	4	23
		CIENCIAS SOCIALES Y HUMANIDADES	30	7		2	1	4	23
			100.0	23.3	76.67	6.7	3.3	13.3	76.7

TOTAL DE ALUMNOS EVALUADOS CLASIFICADOS POR TURNO, DIVISION, UEA, GRUPO, TASA DE ACREDITACION Y ESCALA DE CALIFICACIONES

TRONCO DIVISIONAL DEL TRIMESTRE 150 EN EVALUACION DE RECUPERACION

UNIDAD: XOCHIMILCO

DIVISION: CIENCIAS BIOLOGICAS Y DE LA SALUD

NIVEL: LICENCIATURA

TURNO: MATUTINO

CLAVE UEA	GRUPO	NOMBRE	Evaluad.	Acredit.	Tasa Rep.	MB	B	S	NA
3300002	BR01	PROCESOS CELULARES FUNDAMENTALES	23	0	100.00	0	0	0	23
		PROCESOS CELULARES FUNDAMENTALES	23	0		0	0	0	23
3300003	BR01	ENERGIA Y CONSUMO DE SUBSTANCIAS FUNDAMENTALES	3	0	100.00	0	0	0	3
3300003	BR02		1	1	0.00	0	1	0	0
		ENERGIA Y CONSUMO DE SUBSTANCIAS FUNDAMENTALES	4	1		0	1	0	3
		CIENCIAS BIOLOGICAS Y DE LA SALUD	27	1		0	1	0	26
			100.0	3.7	96.30	0.0	3.7	0.0	96.3

TOTAL DE ALUMNOS EVALUADOS CLASIFICADOS POR TURNO, DIVISION, UEA, GRUPO, TASA DE ACREDITACION Y ESCALA DE CALIFICACIONES
TRONCO DIVISIONAL DEL TRIMESTRE 150 EN EVALUACION DE RECUPERACION

UNIDAD: XOCHIMILCO

DIVISION: CIENCIAS BIOLOGICAS Y DE LA SALUD
TURNO: VESPERTINO

NIVEL: LICENCIATURA

CLAVE UEA	GRUPO	NOMBRE	Evaluad.	Accredit.	Tasa Rep.	MB	B	S	NA
3300002	BR51	PROCESOS CELULARES FUNDAMENTALES	8	0	100.00	0	0	0	8
3300002	BR52	PROCESOS CELULARES FUNDAMENTALES	1	0	100.00	0	0	0	1
		PROCESOS CELULARES FUNDAMENTALES	9	0		0	0	0	9
3300003	BR51	ENERGIA Y CONSUMO DE SUBSTANCIAS FUNDAMENTALES	1	0	100.00	0	0	0	1
		ENERGIA Y CONSUMO DE SUBSTANCIAS FUNDAMENTALES	1	0		0	0	0	1
		CIENCIAS BIOLOGICAS Y DE LA SALUD	10	0		0	0	0	10
			100.0	0.0	100.00	0.0	0.0	0.0	100.0

TOTAL DE ALUMNOS EVALUADOS CLASIFICADOS POR TURNO, DIVISION, UEA, GRUPO, TASA DE ACREDITACION Y ESCALA DE CALIFICACIONES
TRONCO DIVISIONAL DEL TRIMESTRE 150 EN EVALUACION DE RECUPERACION

UNIDAD: XOCHIMILCO

DIVISION: CIENCIAS Y ARTES PARA EL DISENO
TURNO: MATUTINO

NIVEL: LICENCIATURA

CLAVE UEA	GRUPO	NOMBRE	Evaluad.	Accredit.	Tasa Rep.	MB	B	S	NA
3400000	AR01	INTERACCION CONTEXTO-DISEÑO	11	7	36.36	3	3	1	4
3400000	AR02		5	2	60.00	0	2	0	3
3400000	AR03		2	1	50.00	0	0	1	1
3400000	AR04		5	3	40.00	0	2	1	2
3400000	AR05		1	1	0.00	0	0	1	0
3400000	AR06		6	6	0.00	1	3	2	0
3400000	AR08		5	2	60.00	0	0	2	3
INTERACCION CONTEXTO-DISEÑO			35	22		4	10	8	13
CIENCIAS Y ARTES PARA EL DISENO			35	22		4	10	8	13
			100.0	62.9	37.14	11.4	28.6	22.9	37.1

TOTAL DE ALUMNOS EVALUADOS CLASIFICADOS POR TURNO, DIVISION, UEA, GRUPO, TASA DE ACREDITACION Y ESCALA DE CALIFICACIONES
TRONCO DIVISIONAL DEL TRIMESTRE 150 EN EVALUACION DE RECUPERACION

UNIDAD: XOCHIMILCO

DIVISION: CIENCIAS Y ARTES PARA EL DISENO
TURNO: VESPERTINO

NIVEL: LICENCIATURA

CLAVE UEA	GRUPO	NOMBRE	Evaludad.	Accredit.	Tasa Rep.	MB	B	S	NA
3400000	AR51	INTERACCION CONTEXTO-DISEÑO	7	5	28.57	2	2	1	2
		INTERACCION CONTEXTO-DISEÑO	7	5		2	2	1	2
		CIENCIAS Y ARTES PARA EL DISENO	7	5		2	2	1	2
			100.0	71.4	28.57	28.6	28.6	14.3	28.6

IV. DIVISIÓN DE CIENCIAS SOCIALES Y HUMANIDADES

TOTAL DE ALUMNOS EVALUADOS EN LA DIVISION CIENCIAS SOCIALES Y HUMANIDADES DEL TRIMESTRE 150

CLASIFICADOS POR NIVEL, CARRERA, TASA DE NO ACREDITACION Y ESCALA DE CALIFICACIONES EN EVALUACION DE RECUPERACION

UNIDAD: XOCHIMILCO

NIVEL: LICENCIATURA

NOMBRE DEL PLAN	Evaludad.	Acredit.	Tasa Rep.	MB	B	S	NA
TRONCO INTERDIVISIONAL							
LICENCIATURA EN ADMINISTRACION	2	2	0.0	0	0	2	0
LICENCIATURA EN COMUNICACION SOCIAL	2	1	50.0	0	1	0	1
LICENCIATURA EN ECONOMIA	2	2	0.0	1	1	0	0
LICENCIATURA EN PSICOLOGIA	3	2	33.3	0	0	2	1
LICENCIATURA EN SOCIOLOGIA	2	2	0.0	0	1	1	0
POLITICA Y GESTION SOCIAL	1	1	0.0	0	1	0	0
	12	10		1	4	5	2
	100.0	83.3	16.7	8.3	33.3	41.7	16.7
TRONCO DIVISIONAL							
LICENCIATURA EN ADMINISTRACION	15	2	86.7	0	1	1	13
LICENCIATURA EN COMUNICACION SOCIAL	24	5	79.2	2	1	2	19
LICENCIATURA EN ECONOMIA	10	5	50.0	2	0	3	5
LICENCIATURA EN PSICOLOGIA	23	2	91.3	0	2	0	21
LICENCIATURA EN SOCIOLOGIA	28	6	78.6	1	2	3	22
POLITICA Y GESTION SOCIAL	11	4	63.6	0	3	1	7
	111	24		5	9	10	87
	100.0	21.6	78.4	4.5	8.1	9.0	78.4
TRONCO DE CARRERA							
LICENCIATURA EN ADMINISTRACION	145	74	49.0	4	34	36	71
LICENCIATURA EN COMUNICACION SOCIAL	61	47	23.0	5	23	19	14
LICENCIATURA EN ECONOMIA	211	111	47.4	3	69	39	100
LICENCIATURA EN PSICOLOGIA	80	53	33.8	18	23	12	27
LICENCIATURA EN SOCIOLOGIA	57	44	22.8	16	16	12	13
POLITICA Y GESTION SOCIAL	57	41	28.1	2	24	15	16
	611	370		48	189	133	241
	100.0	60.6	39.4	7.9	30.9	21.8	39.4
	734	404		54	202	148	330
	100.0	55.0	45.0	7.4	27.5	20.2	45.0

**EVALUACIÓN DE RECUPERACIÓN 15/OTOÑO. DIVISIÓN DE C. S. H.
EVALUADOS, ACREDITADOS Y NO ACREDITADOS**

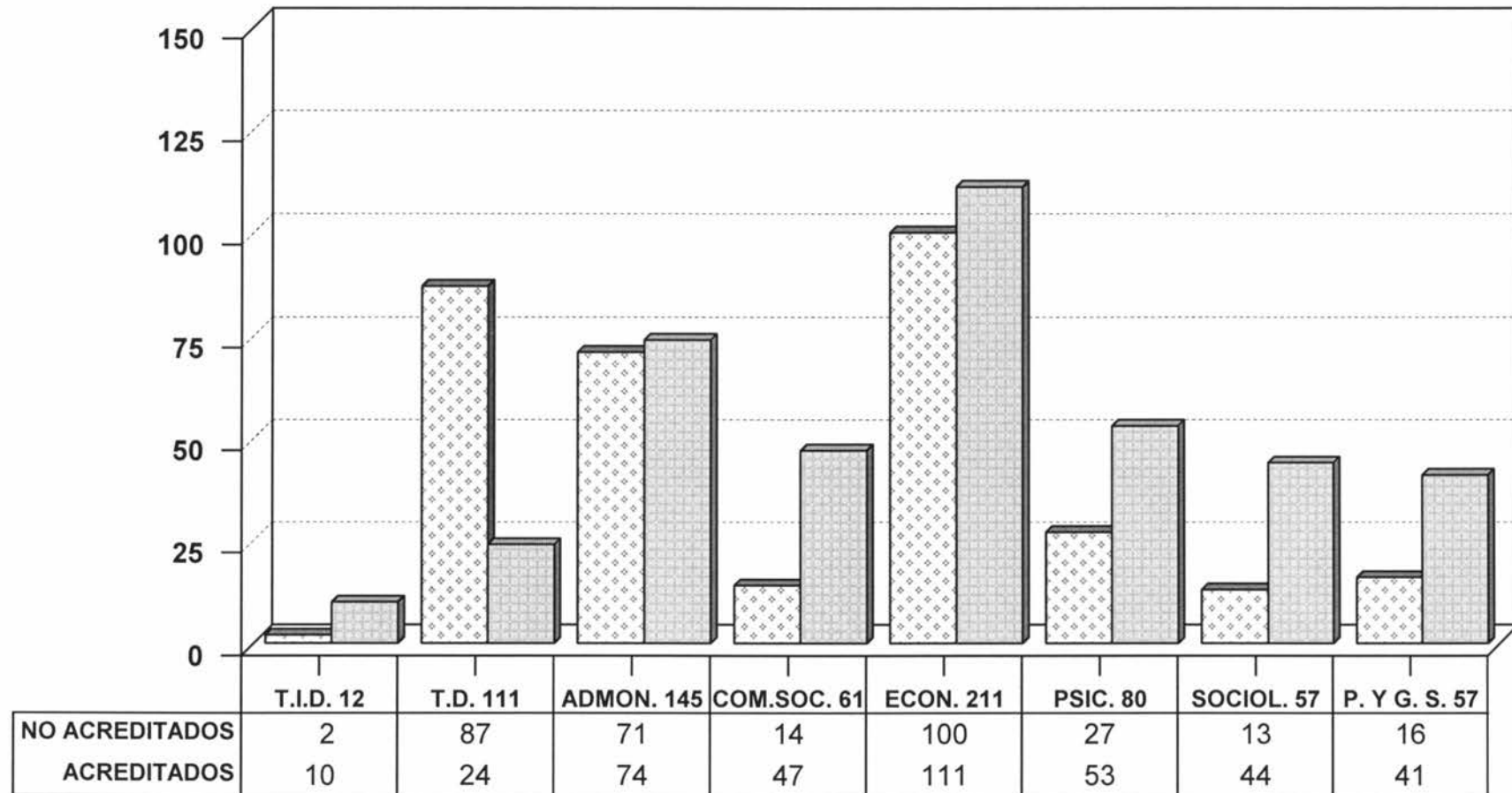

▨ NO ACREDITADOS

▨ ACREDITADOS

CLASIFICADOS POR TRONCO Y CARRERA

TOTAL DE ALUMNOS EVALUADOS CLASIFICADOS POR DIVISION, CARRERA, UEA, GRUPO, TASA DE ACREDITACION Y ESCALA DE CALIFICACIONES

TRONCO DE CARRERA DEL TRIMESTRE 150 EN EVALUACION DE RECUPERACION

UNIDAD: KOCHIMILCO

DIVISION: CIENCIAS SOCIALES Y HUMANIDADES

NIVEL: LICENCIATURA

TURNO: MATUTINO

CLAVE UEA	GRUPO	NOMBRE	Evaluad.	Acredit.	Tasa Rep.	MB	B	S	NA
LICENCIATURA EN ADMINISTRACION									
3250001	SR01A	LA ADMINISTRACION: IDENTIDAD Y EVOLUCION	9	4	55.56	0	3	1	5
			9	4		0	3	1	5
			100.00	44.44	55.56	0.00	33.33	11.11	55.56
3250003	SR01A	EL INDIVIDUO, EL GRUPO Y LA ORGANIZACION	21	3	85.71	0	2	1	18
			21	3		0	2	1	18
			100.00	14.29	85.71	0.00	9.52	4.76	85.71
3250004	SR01A	GESTION Y CONTROL DE LAS ORGANIZACIONES	31	16	48.39	0	2	14	15
			31	16		0	2	14	15
			100.00	51.61	48.39	0.00	6.45	45.16	48.39
3250005	SR01A	ESTRATEGIAS EN MERCADOTECNIA	19	3	84.21	0	0	3	16
			19	3		0	0	3	16
			100.00	15.79	84.21	0.00	0.00	15.79	84.21
3250006	SR01A	ESTRATEGIAS FINANCIERAS	1	1	0.00	0	0	1	0
			1	1		0	0	1	0
			100.00	100.00	0.00	0.00	0.00	100.00	0.00
3250007	SR01A	PRODUCCION Y TECNOLOGIA	13	12	7.69	0	10	2	1
			13	12		0	10	2	1
			100.00	92.31	7.69	0.00	76.92	15.38	7.69
3250008	SR01A	SISTEMAS, DECISIONES E INFORMACION	4	3	25.00	0	0	3	1
			4	3		0	0	3	1
			100.00	75.00	25.00	0.00	0.00	75.00	25.00
3250009	SR01A	PLANEACION Y DESARROLLO DE LAS ORGANIZACIONES	1	1	0.00	0	1	0	0
			1	1		0	1	0	0
			100.00	100.00	0.00	0.00	100.00	0.00	0.00
TOTAL LICENCIATURA EN ADMINISTRACION			99	43	57	0	18	25	56

TOTAL DE ALUMNOS EVALUADOS CLASIFICADOS POR DIVISION, CARRERA, UEA, GRUPO, TASA DE ACREDITACION Y ESCALA DE CALIFICACIONES

TRONCO DE CARRERA DEL TRIMESTRE 150 EN EVALUACION DE RECUPERACION

UNIDAD: XOCHIMILCO

DIVISION: CIENCIAS SOCIALES Y HUMANIDADES

NIVEL: LICENCIATURA

TURNO: VESPERTINO

CLAVE UEA	GRUPO	NOMBRE	Evaluad.	Acredit.	Tasa Rep.	MB	B	S	NA
LICENCIATURA EN ADMINISTRACION									
3250001	SR51A	LA ADMINISTRACION: IDENTIDAD Y EVOLUCION	12	7	41.67	0	7	0	5
			12	7		0	7	0	5
			100.00	58.33	41.67	0.00	58.33	0.00	41.67
3250003	SR51A	EL INDIVIDUO, EL GRUPO Y LA ORGANIZACION	8	3	62.50	1	2	0	5
			8	3		1	2	0	5
			100.00	37.50	62.50	12.50	25.00	0.00	62.50
3250004	SR51A	GESTION Y CONTROL DE LAS ORGANIZACIONES	13	12	7.69	0	5	7	1
			13	12		0	5	7	1
			100.00	92.31	7.69	0.00	38.46	53.85	7.69
3250005	SR51A	ESTRATEGIAS EN MERCADOTECNIA	8	4	50.00	0	1	3	4
			8	4		0	1	3	4
			100.00	50.00	50.00	0.00	12.50	37.50	50.00
3250007	SR51A	PRODUCCION Y TECNOLOGIA	4	4	0.00	3	0	1	0
			4	4		3	0	1	0
			100.00	100.00	0.00	75.00	0.00	25.00	0.00
3250008	SR51A	SISTEMAS, DECISIONES E INFORMACION	1	1	0.00	0	1	0	0
			1	1		0	1	0	0
			100.00	100.00	0.00	0.00	100.00	0.00	0.00
TOTAL LICENCIATURA EN ADMINISTRACION			46	31	33	4	16	11	15

TOTAL DE ALUMNOS EVALUADOS CLASIFICADOS POR DIVISION, CARRERA, UEA, GRUPO, TASA DE ACREDITACION Y ESCALA DE CALIFICACIONES

TRONCO DE CARRERA DEL TRIMESTRE 150 EN EVALUACION DE RECUPERACION

UNIDAD: KOCHIMILCO

DIVISION: CIENCIAS SOCIALES Y HUMANIDADES

NIVEL: LICENCIATURA

TURNO: MATUTINO

CLAVE UEA	GRUPO	NOMBRE	Evaluad.	Acredit.	Tasa Rep.	MB	B	S	NA
LICENCIATURA EN COMUNICACION SOCIAL									
3230001	SR01C	PROCESOS DE COMUNICACION SOCIAL Y CULTURA-COMUNICACION GRAF.	15	8	46.67	1	2	5	7
			15	8		1	2	5	7
			100.00	53.33	46.67	6.67	13.33	33.33	46.67
3230005	SR01C	CINEMAT. Y PROC. CULT.-PROD. AUDIOVISUAL I	3	3	0.00	1	2	0	0
			3	3		1	2	0	0
			100.00	100.00	0.00	33.33	66.67	0.00	0.00
3230007	SR01CC	INVESTIGACION PARA LA COMUNICACION SOCIAL I	15	15	0.00	2	10	3	0
			15	15		2	10	3	0
			100.00	100.00	0.00	13.33	66.67	20.00	0.00
3230008	SR01CC	INVESTIGACION PARA LA COMUNICACION SOCIAL II	8	8	0.00	1	3	4	0
			8	8		1	3	4	0
			100.00	100.00	0.00	12.50	37.50	50.00	0.00
3230015	SR01C	IDEOLOGIA, PODER Y ESTRATE. DISCUR-PRODUC AUDIOV: FOTOGRAFÍA	9	3	66.67	0	3	0	6
3230015	SR02C		1	1	0.00	0	1	0	0
3230015	SR03C		1	1	0.00	0	0	1	0
			11	5		0	4	1	6
			100.00	45.45	54.55	0.00	36.36	9.09	54.55
3230017	SR01C	MODELOS Y ESTRATEGIAS DE RADIODIFUSION-PRODUCCION SONORA	9	8	11.11	0	2	6	1
			9	8		0	2	6	1
			100.00	88.89	11.11	0.00	22.22	66.67	11.11
TOTAL LICENCIATURA EN COMUNICACION SOCIAL			61	47	23	5	23	19	14

TOTAL DE ALUMNOS EVALUADOS CLASIFICADOS POR DIVISION, CARRERA, UEA, GRUPO, TASA DE ACREDITACION Y ESCALA DE CALIFICACIONES
TRONCO DE CARRERA DEL TRIMESTRE 150 EN EVALUACION DE RECUPERACION

UNIDAD: XOCHIMILCO

DIVISION: CIENCIAS SOCIALES Y HUMANIDADES

NIVEL: LICENCIATURA

TURNO: MATUTINO

CLAVE UEA	GRUPO	NOMBRE	Evaluad.	Acredit.	Tasa Rep.	MB	B	S	NA
LICENCIATURA EN ECONOMIA									
3250010	SR01E	MERCADO Y COMPETENCIA ENTRE CAPITALES	24	9	62.50	0	4	5	15
3250010	SR02E		1	1	0.00	0	1	0	0
			25	10		0	5	5	15
			100.00	40.00	60.00	0.00	20.00	20.00	60.00
3250011	SR01E	EL MERCADO Y LA ASIGNACION DE RECURSOS ESCASOS	38	22	42.11	0	15	7	16
3250011	SR02E		1	1	0.00	0	1	0	0
			39	23		0	16	7	16
			100.00	58.97	41.03	0.00	41.03	17.95	41.03
3250016	SR01E	LA DINAMICA DE LA ECONOMIA MUNDIAL	20	8	60.00	0	6	2	12
			20	8		0	6	2	12
			100.00	40.00	60.00	0.00	30.00	10.00	60.00
3250017	SR01E	LA ECONOMIA MUNDIAL Y EL DESARROLLO DE AMERICA LATINA	6	2	66.67	1	1	0	4
			6	2		1	1	0	4
			100.00	33.33	66.67	16.67	16.67	0.00	66.67
3250019	SR01E	MERCADO, REGULACION E INSTITUCIONES	1	1	0.00	1	0	0	0
			1	1		1	0	0	0
			100.00	100.00	0.00	100.00	0.00	0.00	0.00
3250020	SR01E	CRISIS Y ESTADO	13	3	76.92	0	0	3	10
3250020	SR02E		1	1	0.00	0	1	0	0
			14	4		0	1	3	10
			100.00	28.57	71.43	0.00	7.14	21.43	71.43
3250021	SR01E	MACROECONOMIA Y POLITICA ECONOMICA	20	15	25.00	0	6	9	5
			20	15		0	6	9	5
			100.00	75.00	25.00	0.00	30.00	45.00	25.00
3250022	SR01E	CRECIMIENTO Y DESARROLLO	4	2	50.00	0	1	1	2
			4	2		0	1	1	2
			100.00	50.00	50.00	0.00	25.00	25.00	50.00
TOTAL LICENCIATURA EN ECONOMIA			129	65	50	2	36	27	64

TOTAL DE ALUMNOS EVALUADOS CLASIFICADOS POR DIVISION, CARRERA, UEA, GRUPO, TASA DE ACREDITACION Y ESCALA DE CALIFICACIONES

TRONCO DE CARRERA DEL TRIMESTRE 150 EN EVALUACION DE RECUPERACION

UNIDAD: XOCHIMILCO

DIVISION: CIENCIAS SOCIALES Y HUMANIDADES

NIVEL: LICENCIATURA

TURNO: VESPERTINO

CLAVE UEA	GRUPO	NOMBRE	Evaludad.	Accredit.	Tasa Rep.	MB	B	S	NA
LICENCIATURA EN ECONOMIA									
3250010	SR51E	MERCADO Y COMPETENCIA ENTRE CAPITALES	29	11	62.07	0	4	7	18
			29	11		0	4	7	18
			100.00	37.93	62.07	0.00	13.79	24.14	62.07
3250011	SR51E	EL MERCADO Y LA ASIGNACION DE RECURSOS ESCASOS	4	1	75.00	0	1	0	3
			4	1		0	1	0	3
			100.00	25.00	75.00	0.00	25.00	0.00	75.00
3250016	SR51E	LA DINAMICA DE LA ECONOMIA MUNDIAL	17	13	23.53	0	11	2	4
			17	13		0	11	2	4
			100.00	76.47	23.53	0.00	64.71	11.76	23.53
3250017	SR51E	LA ECONOMIA MUNDIAL Y EL DESARROLLO DE AMERICA LATINA	10	7	30.00	0	7	0	3
			10	7		0	7	0	3
			100.00	70.00	30.00	0.00	70.00	0.00	30.00
3250020	SR51E	CRISIS Y ESTADO	10	6	40.00	1	3	2	4
			10	6		1	3	2	4
			100.00	60.00	40.00	10.00	30.00	20.00	40.00
3250021	SR51E	MACROECONOMIA Y POLITICA ECONOMICA	9	6	33.33	0	6	0	3
			9	6		0	6	0	3
			100.00	66.67	33.33	0.00	66.67	0.00	33.33
3250022	SR51E	CRECIMIENTO Y DESARROLLO	3	2	33.33	0	1	1	1
			3	2		0	1	1	1
			100.00	66.67	33.33	0.00	33.33	33.33	33.33
TOTAL LICENCIATURA EN ECONOMIA			82	46	44	1	33	12	36

TOTAL DE ALUMNOS EVALUADOS CLASIFICADOS POR DIVISION, CARRERA, UEA, GRUPO, TASA DE ACREDITACION Y ESCALA DE CALIFICACIONES

TRONCO DE CARRERA DEL TRIMESTRE 150 EN EVALUACION DE RECUPERACION

UNIDAD: KOCHIMILCO

DIVISION: CIENCIAS SOCIALES Y HUMANIDADES

NIVEL: LICENCIATURA

TURNO: MATUTINO

CLAVE UEA	GRUPO	NOMBRE	Evaluad.	Acredit.	Tasa Rep.	MB	B	S	NA
LICENCIATURA EN PSICOLOGIA									
3201050	SR01P	SOCIEDAD, EDUCACION Y APRENDIZAJE I	1	1	0.00	0	1	0	0
			1	1		0	1	0	0
			100.00	100.00	0.00	0.00	100.00	0.00	0.00
3201051	SR01P	INTERVEN PSICOSOCIAL:GRUPAL INSTIT Y COMUNITARIA I	6	4	33.33	2	2	0	2
			6	4		2	2	0	2
			100.00	66.67	33.33	33.33	33.33	0.00	33.33
3201058	SR01P	SOCIEDAD, EDUCACION Y APRENDIZAJE II	1	1	0.00	1	0	0	0
			1	1		1	0	0	0
			100.00	100.00	0.00	100.00	0.00	0.00	0.00
3201059	SR01P	INTERVEN PSICOSOCIAL:GRUPAL, INSTIT Y COMUNITA II	5	5	0.00	3	2	0	0
			5	5		3	2	0	0
			100.00	100.00	0.00	60.00	40.00	0.00	0.00
3230010	SR01P	EL SUJETO EN LA HISTORIA DE LA PSICOLOGIA	18	15	16.67	4	8	3	3
			18	15		4	8	3	3
			100.00	83.33	16.67	22.22	44.44	16.67	16.67
3230012	SR01P	DESARROLLO Y SOCIALIZACION II	11	0	100.00	0	0	0	11
			11	0		0	0	0	11
			100.00	0.00	100.00	0.00	0.00	0.00	100.00
3230013	SR01P	CONFLICTO PSIQUICO, SALUD MENTAL Y SOCIEDAD	7	5	28.57	1	3	1	2
			7	5		1	3	1	2
			100.00	71.43	28.57	14.29	42.86	14.29	28.57
3230014	SR01P	SUJETO Y CULTURA	7	3	57.14	2	1	0	4
			7	3		2	1	0	4
			100.00	42.86	57.14	28.57	14.29	0.00	57.14
TOTAL LICENCIATURA EN PSICOLOGIA			56	34	39	13	17	4	22

TOTAL DE ALUMNOS EVALUADOS CLASIFICADOS POR DIVISION, CARRERA, UEA, GRUPO, TASA DE ACREDITACION Y ESCALA DE CALIFICACIONES

TRONCO DE CARRERA DEL TRIMESTRE 150 EN EVALUACION DE RECUPERACION

UNIDAD: KOCHIMILCO

DIVISION: CIENCIAS SOCIALES Y HUMANIDADES

NIVEL: LICENCIATURA

TURNO: VESPERTINO

CLAVE UEA	GRUPO	NOMBRE	Evaludad.	Acredit.	Tasa Rep.	MB	B	S	NA
LICENCIATURA EN PSICOLOGIA									
3201050	SR51P	SOCIEDAD, EDUCACION Y APRENDIZAJE I	2	1	50.00	0	1	0	1
			2	1		0	1	0	1
			100.00	50.00	50.00	0.00	50.00	0.00	50.00
3201051	SR51P	INTERVEN PSICOSOCIAL:GRUPAL INSTIT Y COMUNITARIA I	3	3	0.00	0	0	3	0
			3	3		0	0	3	0
			100.00	100.00	0.00	0.00	0.00	100.00	0.00
3201058	SR51P	SOCIEDAD, EDUCACION Y APRENDIZAJE II	5	2	60.00	0	2	0	3
			5	2		0	2	0	3
			100.00	40.00	60.00	0.00	40.00	0.00	60.00
3201059	SR51P	INTERVEN PSICOSOCIAL:GRUPAL, INSTIT Y COMUNITA II	2	2	0.00	1	0	1	0
			2	2		1	0	1	0
			100.00	100.00	0.00	50.00	0.00	50.00	0.00
3230010	SR51P	EL SUJETO EN LA HISTORIA DE LA PSICOLOGIA	8	7	12.50	4	2	1	1
			8	7		4	2	1	1
			100.00	87.50	12.50	50.00	25.00	12.50	12.50
3230012	SR51P	DESARROLLO Y SOCIALIZACION II	1	1	0.00	0	1	0	0
			1	1		0	1	0	0
			100.00	100.00	0.00	0.00	100.00	0.00	0.00
3230013	SR51P	CONFLICTO PSIQUICO, SALUD MENTAL Y SOCIEDAD	2	2	0.00	0	0	2	0
			2	2		0	0	2	0
			100.00	100.00	0.00	0.00	0.00	100.00	0.00
3230014	SR51P	SUJETO Y CULTURA	1	1	0.00	0	0	1	0
			1	1		0	0	1	0
			100.00	100.00	0.00	0.00	0.00	100.00	0.00
TOTAL LICENCIATURA EN PSICOLOGIA			24	19	21	5	6	8	5

TOTAL DE ALUMNOS EVALUADOS CLASIFICADOS POR DIVISION, CARRERA, UEA, GRUPO, TASA DE ACREDITACION Y ESCALA DE CALIFICACIONES

TRONCO DE CARRERA DEL TRIMESTRE 150 EN EVALUACION DE RECUPERACION

UNIDAD: KOCHIMILCO

DIVISION: CIENCIAS SOCIALES Y HUMANIDADES

NIVEL: LICENCIATURA

TURNO: MATUTINO

CLAVE UEA	GRUPO	NOMBRE	Evaluad.	Acredit.	Tasa Rep.	MB	B	S	NA
LICENCIATURA EN SOCIOLOGIA									
3240001	SR02S	ESTRUCTURACION DE LA SOCIEDAD MODERNA	1	0	100.00	0	0	0	1
3240001	SR03S		3	3	0.00	3	0	0	0
			4	3		3	0	0	1
			100.00	75.00	25.00	75.00	0.00	0.00	25.00
3240002	SR01S	ESTRUCTURACION DE LA SOCIEDAD CONTEMPORANEA	3	0	100.00	0	0	0	3
3240002	SR02S		2	2	0.00	0	2	0	0
			5	2		0	2	0	3
			100.00	40.00	60.00	0.00	40.00	0.00	60.00
3240004	SR01S	PODER Y PROCESOS POLITICOS	3	1	66.67	0	0	1	2
3240004	SR02S		6	3	50.00	1	0	2	3
			9	4		1	0	3	5
			100.00	44.44	55.56	11.11	0.00	33.33	55.56
3240005	SR01S	TRABAJO Y ORGANIZACION SOCIAL	3	3	0.00	2	1	0	0
			3	3		2	1	0	0
			100.00	100.00	0.00	66.67	33.33	0.00	0.00
3240007	SR01S	EDUCACION Y CULTURA	3	3	0.00	3	0	0	0
3240007	SR02S		2	2	0.00	0	2	0	0
3240007	SR03S		1	1	0.00	1	0	0	0
			6	6		4	2	0	0
			100.00	100.00	0.00	66.67	33.33	0.00	0.00
3240008	SR01S	LA CIUDAD Y SUS ACTORES SOCIALES	4	4	0.00	2	2	0	0
3240008	SR02S		1	0	100.00	0	0	0	1
3240008	SR03S		7	5	28.57	2	1	2	2
			12	9		4	3	2	3
			100.00	75.00	25.00	33.33	25.00	16.67	25.00
TOTAL LICENCIATURA EN SOCIOLOGIA			39	27	31	14	8	5	12

TOTAL DE ALUMNOS EVALUADOS CLASIFICADOS POR DIVISION, CARRERA, UEA, GRUPO, TASA DE ACREDITACION Y ESCALA DE CALIFICACIONES

TRONCO DE CARRERA DEL TRIMESTRE 150 EN EVALUACION DE RECUPERACION

UNIDAD: XOCHIMILCO

DIVISION: CIENCIAS SOCIALES Y HUMANIDADES

NIVEL: LICENCIATURA

TURNO: VESPERTINO

CLAVE UEA	GRUPO	NOMBRE	Evaludad.	Acredit.	Tasa Rep.	MB	B	S	NA
LICENCIATURA EN SOCIOLOGIA									
3240001	SR51S	ESTRUCTURACION DE LA SOCIEDAD MODERNA	2	1	50.00	1	0	0	1
			2	1		1	0	0	1
			100.00	50.00	50.00	50.00	0.00	0.00	50.00
3240002	SR51S	ESTRUCTURACION DE LA SOCIEDAD CONTEMPORANEA	2	2	0.00	0	2	0	0
			2	2		0	2	0	0
			100.00	100.00	0.00	0.00	100.00	0.00	0.00
3240005	SR51S	TRABAJO Y ORGANIZACION SOCIAL	1	1	0.00	0	1	0	0
			1	1		0	1	0	0
			100.00	100.00	0.00	0.00	100.00	0.00	0.00
3240007	SR51S	EDUCACION Y CULTURA	12	12	0.00	1	4	7	0
			12	12		1	4	7	0
			100.00	100.00	0.00	8.33	33.33	58.33	0.00
3240008	SR51S	LA CIUDAD Y SUS ACTORES SOCIALES	1	1	0.00	0	1	0	0
			1	1		0	1	0	0
			100.00	100.00	0.00	0.00	100.00	0.00	0.00
TOTAL LICENCIATURA EN SOCIOLOGIA			18	17	6	2	8	7	1

TOTAL DE ALUMNOS EVALUADOS CLASIFICADOS POR DIVISION, CARRERA, UEA, GRUPO, TASA DE ACREDITACION Y ESCALA DE CALIFICACIONES
TRONCO DE CARRERA DEL TRIMESTRE 150 EN EVALUACION DE RECUPERACION

UNIDAD: XOCHIMILCO

DIVISION: CIENCIAS SOCIALES Y HUMANIDADES

NIVEL: LICENCIATURA

TURNO: MATUTINO

CLAVE UEA	GRUPO	NOMBRE	Evaluad.	Acredit.	Tasa Rep.	MB	B	S	NA
POLITICA Y GESTION SOCIAL									
3260001	SR01G	ESTRUCTURA SOCIAL	13	11	15.38	0	6	5	2
			13	11		0	6	5	2
			100.00	84.62	15.38	0.00	46.15	38.46	15.38
3260002	SR01G	ESTADO Y SOCIEDAD	10	7	30.00	0	3	4	3
3260002	SR02G		1	1	0.00	0	1	0	0
			11	8		0	4	4	3
			100.00	72.73	27.27	0.00	36.36	36.36	27.27
3260003	SR01G	SISTEMA POLITICO	1	1	0.00	0	1	0	0
			1	1		0	1	0	0
			100.00	100.00	0.00	0.00	100.00	0.00	0.00
3260004	SR01G	GOBIERNO E INSTITUCIONES	7	4	42.86	0	2	2	3
			7	4		0	2	2	3
			100.00	57.14	42.86	0.00	28.57	28.57	42.86
3260005	SR01G	ESTRUCTURA Y PROCESOS DE LA ORGANIZACION	11	6	45.45	0	4	2	5
			11	6		0	4	2	5
			100.00	54.55	45.45	0.00	36.36	18.18	45.45
3260008	SR01G	GESTION GUBERNAMENTAL EN MEXICO I	7	5	28.57	1	4	0	2
			7	5		1	4	0	2
			100.00	71.43	28.57	14.29	57.14	0.00	28.57
3260009	SR01G	GESTION GUBERNAMENTAL EN MEXICO II	3	2	33.33	1	1	0	1
			3	2		1	1	0	1
			100.00	66.67	33.33	33.33	33.33	0.00	33.33
3260013	SR01G	ADMINISTRACION Y GESTION PUBLICA	3	3	0.00	0	1	2	0
			3	3		0	1	2	0
			100.00	100.00	0.00	0.00	33.33	66.67	0.00
3260014	SR01G	POLITICAS PUBLICAS	1	1	0.00	0	1	0	0
			1	1		0	1	0	0
			100.00	100.00	0.00	0.00	100.00	0.00	0.00
TOTAL POLITICA Y GESTION SOCIAL			57	41	28	2	24	15	16

V. DIVISIÓN DE CIENCIAS BIOLÓGICAS Y DE LA SALUD

TOTAL DE ALUMNOS EVALUADOS EN LA DIVISION CIENCIAS BIOLOGICAS Y DE LA SALUD DEL TRIMESTRE 150

CLASIFICADOS POR NIVEL, CARRERA, TASA DE NO ACREDITACION Y ESCALA DE CALIFICACIONES EN EVALUACION DE RECUPERACION

UNIDAD: XOCHIMILCO

NIVEL: LICENCIATURA

NOMBRE DEL PLAN	Evaludad.	Acredit.	Tasa Rep.	MB	B	S	NA
TRONCO INTERDIVISIONAL							
LICENCIATURA EN BIOLOGIA	4	3	25.0	0	1	2	1
LICENCIATURA EN ESTOMATOLOGIA	1	1	0.0	0	0	1	0
QUIMICA FARMACEUTICA BIOLOGICA	1	1	0.0	0	0	1	0
MEDICINA VETERINARIA Y ZOOTECNIA	3	1	66.7	0	0	1	2
LICENCIATURA EN AGRONOMIA	3	1	66.7	0	0	1	2
	12	7		0	1	6	5
	100.0	58.3	41.7	0.0	8.3	50.0	41.7
TRONCO DIVISIONAL							
LICENCIATURA EN BIOLOGIA	5	0	100.0	0	0	0	5
LICENCIATURA EN ENFERMERIA	5	0	100.0	0	0	0	5
LICENCIATURA EN ESTOMATOLOGIA	3	0	100.0	0	0	0	3
QUIMICA FARMACEUTICA BIOLOGICA	7	0	100.0	0	0	0	7
MEDICINA VETERINARIA Y ZOOTECNIA	9	1	88.9	0	1	0	8
LICENCIATURA EN AGRONOMIA	3	0	100.0	0	0	0	3
LICENCIATURA EN MEDICINA	4	0	100.0	0	0	0	4
LICENCIATURA EN NUTRICION HUMANA	1	0	100.0	0	0	0	1
	37	1		0	1	0	36
	100.0	2.7	97.3	0.0	2.7	0.0	97.3
TRONCO DE CARRERA							
LICENCIATURA EN BIOLOGIA	31	7	77.4	1	3	3	24
LICENCIATURA EN ENFERMERIA	1	1	0.0	0	0	1	0
LICENCIATURA EN ESTOMATOLOGIA	39	24	38.5	1	7	16	15
QUIMICA FARMACEUTICA BIOLOGICA	120	57	52.5	8	10	39	63
MEDICINA VETERINARIA Y ZOOTECNIA	51	24	52.9	0	8	16	27
LICENCIATURA EN AGRONOMIA	20	9	55.0	0	1	8	11
LICENCIATURA EN MEDICINA	64	31	51.6	7	8	16	33
LICENCIATURA EN NUTRICION HUMANA	15	10	33.3	5	3	2	5
	341	163		22	40	101	178
	100.0	47.8	52.2	6.5	11.7	29.6	52.2
	390	171		22	42	107	219
	100.0	43.8	56.2	5.6	10.8	27.4	56.2

EVALUACIÓN DE RECUPERACIÓN 15/OTOÑO. DIVISIÓN DE C.B.S. EVALUADOS, ACREDITADOS Y NO ACREDITADOS

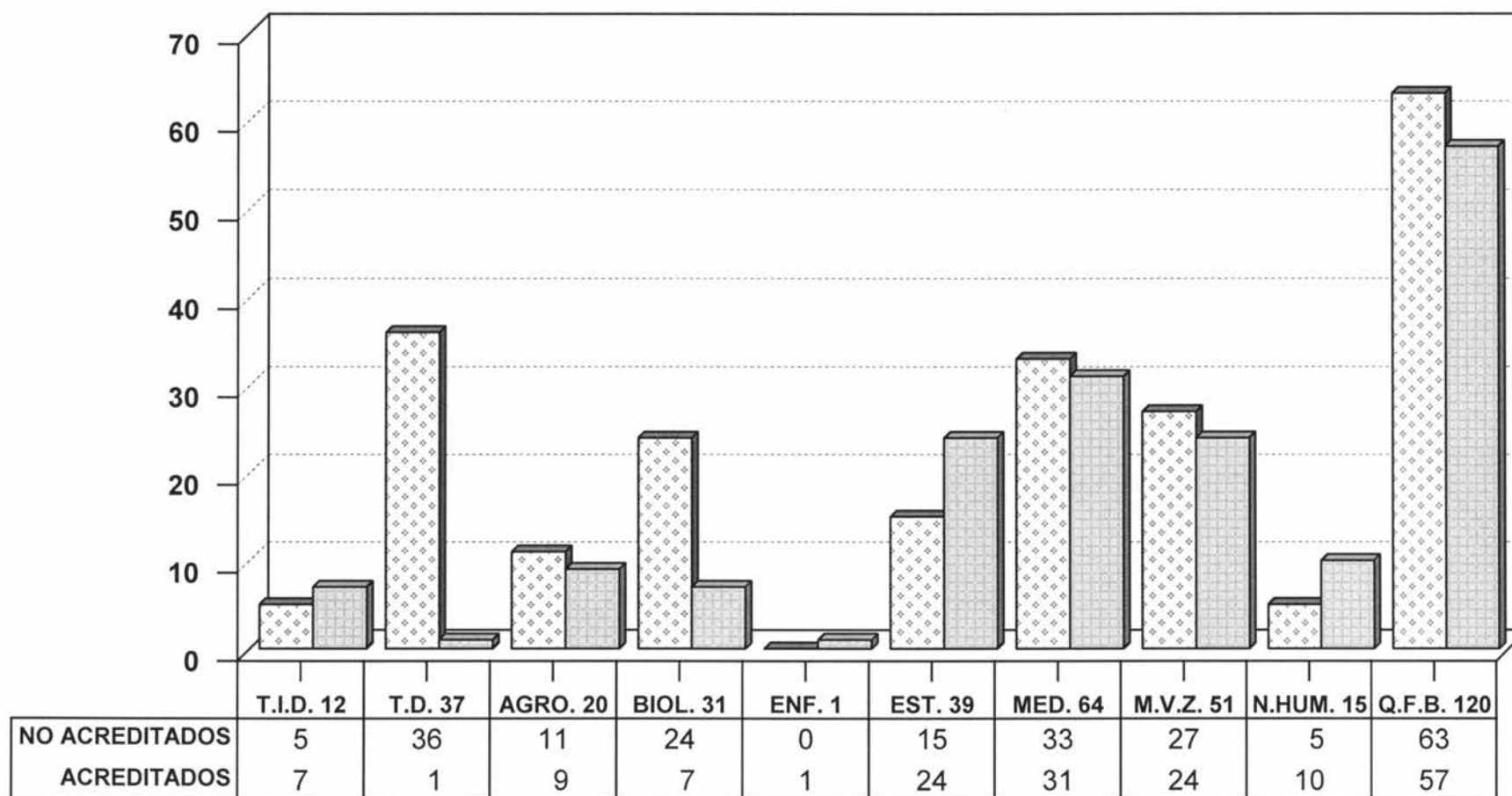

▣ NO ACREDITADOS

▣ ACREDITADOS

CLASIFICADOS POR TRONCO Y CARRERA

TOTAL DE ALUMNOS EVALUADOS CLASIFICADOS POR DIVISION, CARRERA, UEA, GRUPO, TASA DE ACREDITACION Y ESCALA DE CALIFICACIONES

TRONCO DE CARRERA DEL TRIMESTRE 150 EN EVALUACION DE RECUPERACION

UNIDAD: KOCHIMILCO

DIVISION: CIENCIAS BIOLÓGICAS Y DE LA SALUD

NIVEL: LICENCIATURA

TURNO: MATUTINO

CLAVE UEA	GRUPO	NOMBRE	Evaluad.	Acredit.	Tasa Rep.	MB	B	S	NA
LICENCIATURA EN AGRONOMIA									
3340001	BR01A	LA SUSTENTABILIDAD DE LOS SISTEMAS AGRICOLAS	2	1	50.00	0	0	1	1
			2	1		0	0	1	1
			100.00	50.00	50.00	0.00	0.00	50.00	50.00
3340005	BR01A	MANEJO SUSTBLE. DEL POT. PROD. DE LOS GENOT. EN LOS SIST. A.	4	3	25.00	0	0	3	1
			4	3		0	0	3	1
			100.00	75.00	25.00	0.00	0.00	75.00	25.00
3340006	BR01A	ESTRATEGIAS PARA LA PROTECCION VEGETAL EN LOS SIST. AGRIC.	7	2	71.43	0	0	2	5
			7	2		0	0	2	5
			100.00	28.57	71.43	0.00	0.00	28.57	71.43
3340007	BR01A	INNOVACION TECNOLOGICA EN LA AGRICULTURA	1	1	0.00	0	1	0	0
			1	1		0	1	0	0
			100.00	100.00	0.00	0.00	100.00	0.00	0.00
3340008	BR01A	GESTION DE LA CALIDAD E INOCUIDAD DE LOS PRODS. AGRICOLAS	5	1	80.00	0	0	1	4
			5	1		0	0	1	4
			100.00	20.00	80.00	0.00	0.00	20.00	80.00
3340009	BR01A	GESTION DE LA EMPRESA AGRICOLA	1	1	0.00	0	0	1	0
			1	1		0	0	1	0
			100.00	100.00	0.00	0.00	0.00	100.00	0.00
TOTAL LICENCIATURA EN AGRONOMIA			20	9	55	0	1	8	11

TOTAL DE ALUMNOS EVALUADOS CLASIFICADOS POR DIVISION, CARRERA, UEA, GRUPO, TASA DE ACREDITACION Y ESCALA DE CALIFICACIONES
TRONCO DE CARRERA DEL TRIMESTRE 150 EN EVALUACION DE RECUPERACION

UNIDAD: XOCHIMILCO

DIVISION: CIENCIAS BIOLÓGICAS Y DE LA SALUD

NIVEL: LICENCIATURA

TURNO: MATUTINO

CLAVE UEA	GRUPO	NOMBRE	Evaludad.	Acredit.	Tasa Rep.	MB	B	S	NA
LICENCIATURA EN BIOLOGIA									
3330001	BR01B	BIODIVERSIDAD Y RECURSOS NATURALES	9	0	100.00	0	0	0	9
			9	0		0	0	0	9
			100.00	0.00	100.00	0.00	0.00	0.00	100.00
3330002	BR01B	HISTORIAS DE VIDA	7	3	57.14	0	0	3	4
			7	3		0	0	3	4
			100.00	42.86	57.14	0.00	0.00	42.86	57.14
3330004	BR01B	CICLOS BIOGEOQUIMICOS	6	4	33.33	1	3	0	2
			6	4		1	3	0	2
			100.00	66.67	33.33	16.67	50.00	0.00	33.33
3330005	BR01B	PRODUCCION PRIMARIA	2	0	100.00	0	0	0	2
			2	0		0	0	0	2
			100.00	0.00	100.00	0.00	0.00	0.00	100.00
3330006	BR01B	PRODUCCION SECUNDARIA	3	0	100.00	0	0	0	3
			3	0		0	0	0	3
			100.00	0.00	100.00	0.00	0.00	0.00	100.00
3330007	BR01B	ANALISIS DE COMUNIDADES	4	0	100.00	0	0	0	4
			4	0		0	0	0	4
			100.00	0.00	100.00	0.00	0.00	0.00	100.00
TOTAL LICENCIATURA EN BIOLOGIA			31	7	77	1	3	3	24

TOTAL DE ALUMNOS EVALUADOS CLASIFICADOS POR DIVISION, CARRERA, UEA, GRUPO, TASA DE ACREDITACION Y ESCALA DE CALIFICACIONES
TRONCO DE CARRERA DEL TRIMESTRE 150 EN EVALUACION DE RECUPERACION

UNIDAD: XOCHIMILCO

DIVISION: CIENCIAS BIOLÓGICAS Y DE LA SALUD

NIVEL: LICENCIATURA

TURNO: MATUTINO

CLAVE UEA	GRUPO	NOMBRE	Evaluad.	Acredit.	Tasa Rep.	MB	B	S	NA
LICENCIATURA EN ENFERMERIA									
3350031	BR01E	CUIDADO DE ENFERMERIA EN CREC. Y DES. REC. NAC., LAC. Y PRE.	1	1	0.00	0	0	1	0
			1	1	0.00	0	0	1	0
			100.00	100.00	0.00	0.00	0.00	100.00	0.00
TOTAL LICENCIATURA EN ENFERMERIA									
			1	1	0	0	0	1	0

TOTAL DE ALUMNOS EVALUADOS CLASIFICADOS POR DIVISION, CARRERA, UEA, GRUPO, TASA DE ACREDITACION Y ESCALA DE CALIFICACIONES
TRONCO DE CARRERA DEL TRIMESTRE 150 EN EVALUACION DE RECUPERACION

UNIDAD: XOCHIMILCO

DIVISION: CIENCIAS BIOLÓGICAS Y DE LA SALUD

NIVEL: LICENCIATURA

TURNO: MATUTINO

CLAVE UEA	GRUPO	NOMBRE	Evaluad.	Acredit.	Tasa Rep.	MB	B	S	NA
LICENCIATURA EN ESTOMATOLOGIA									
3301019	BR010	SALUD BUCAL	3	1	66.67	0	0	1	2
			3	1		0	0	1	2
			100.00	33.33	66.67	0.00	0.00	33.33	66.67
3301033	BR010	DENTACION PRIM UNIDAD FISIOLÓGICA DE LA OCLUSION	7	5	28.57	1	0	4	2
			7	5		1	0	4	2
			100.00	71.43	28.57	14.29	0.00	57.14	28.57
3301052	BR010	INTEGRA DEL APARATO ESTOMATOGNATICO:FAC BIOLÓGICOS	3	3	0.00	0	0	3	0
			3	3		0	0	3	0
			100.00	100.00	0.00	0.00	0.00	100.00	0.00
3301060	BR010	INTEGRA DEL APARATO ESTOMATOGNATICO: FAC SOCIALES	4	4	0.00	0	2	2	0
			4	4		0	2	2	0
			100.00	100.00	0.00	0.00	50.00	50.00	0.00
3301061	BR010	EL HOMBRE Y SU MEDIO INTERNO (O)	3	2	33.33	0	0	2	1
			3	2		0	0	2	1
			100.00	66.67	33.33	0.00	0.00	66.67	33.33
3301070	BR010	MODELOS DE SERVICIO EN ESTOMA EN LA PRAC PRIVADA	7	5	28.57	0	5	0	2
			7	5		0	5	0	2
			100.00	71.43	28.57	0.00	71.43	0.00	28.57
3301075	BR010	MODELOS DE SERV EN ESTOMA EN PRAC ESTATAL Y PARAES	3	1	66.67	0	0	1	2
			3	1		0	0	1	2
			100.00	33.33	66.67	0.00	0.00	33.33	66.67
3301079	BR010	CRECIMIENTO Y DESARROLLO PRENATAL	3	0	100.00	0	0	0	3
			3	0		0	0	0	3
			100.00	0.00	100.00	0.00	0.00	0.00	100.00
3301083	BR010	CRECIMIENTO Y DESARROLLO ESCOLAR	2	2	0.00	0	0	2	0
			2	2		0	0	2	0
			100.00	100.00	0.00	0.00	0.00	100.00	0.00

TOTAL DE ALUMNOS EVALUADOS CLASIFICADOS POR DIVISION, CARRERA, UEA, GRUPO, TASA DE ACREDITACION Y ESCALA DE CALIFICACIONES

TRONCO DE CARRERA DEL TRIMESTRE 150 EN EVALUACION DE RECUPERACION

UNIDAD: XOCHIMILCO

DIVISION: CIENCIAS BIOLÓGICAS Y DE LA SALUD

NIVEL: LICENCIATURA

TURNO: MATUTINO

CLAVE UEA	GRUPO	NOMBRE	Evaluad.	Acredit.	Tasa Rep.	MB	B	S	NA
TOTAL LICENCIATURA EN ESTOMATOLOGIA			35	23	34	1	7	15	12

TOTAL DE ALUMNOS EVALUADOS CLASIFICADOS POR DIVISION, CARRERA, UEA, GRUPO, TASA DE ACREDITACION Y ESCALA DE CALIFICACIONES

TRONCO DE CARRERA DEL TRIMESTRE 150 EN EVALUACION DE RECUPERACION

UNIDAD: XOCHIMILCO

DIVISION: CIENCIAS BIOLÓGICAS Y DE LA SALUD

NIVEL: LICENCIATURA

TURNO: VESPERTINO

CLAVE UEA	GRUPO	NOMBRE	Evaluad.	Acredit.	Tasa Rep.	MB	B	S	NA
LICENCIATURA EN ESTOMATOLOGIA									
3301060	BR510	INTEGRA DEL APARATO ESTOMATOGNATICO: FAC SOCIALES	3	2	33.33	0	0	2	1
			3	2	33.33	0	0	2	1
			100.00	66.67	33.33	0.00	0.00	66.67	33.33
3301061	BR510	EL HOMBRE Y SU MEDIO INTERNO (O)	1	0	100.00	0	0	0	1
			1	0	100.00	0	0	0	1
			100.00	0.00	100.00	0.00	0.00	0.00	100.00
3301070	BR510	MODELOS DE SERVICIO EN ESTOMA EN LA PRAC PRIVADA	1	0	100.00	0	0	0	1
			1	0	100.00	0	0	0	1
			100.00	0.00	100.00	0.00	0.00	0.00	100.00
3301075	BR510	MODELOS DE SERV EN ESTOMA EN PRAC ESTATAL Y PARAES	1	1	0.00	0	0	1	0
			1	1	0.00	0	0	1	0
			100.00	100.00	0.00	0.00	0.00	100.00	0.00
TOTAL LICENCIATURA EN ESTOMATOLOGIA			6	3	50	0	0	3	3

TOTAL DE ALUMNOS EVALUADOS CLASIFICADOS POR DIVISION, CARRERA, UEA, GRUPO, TASA DE ACREDITACION Y ESCALA DE CALIFICACIONES
TRONCO DE CARRERA DEL TRIMESTRE 150 EN EVALUACION DE RECUPERACION

UNIDAD: XOCHIMILCO

DIVISION: CIENCIAS BIOLÓGICAS Y DE LA SALUD

NIVEL: LICENCIATURA

TURNO: MATUTINO

CLAVE UEA	GRUPO	NOMBRE	Evaludad.	Accredit.	Tasa Rep.	MB	B	S	NA
LICENCIATURA EN MEDICINA									
3301027	BR01M	EL HOMBRE Y SU MEDIO INTERNO (M)	11	2	81.82	0	2	0	9
			11	2		0	2	0	9
			100.00	18.18	81.82	0.00	18.18	0.00	81.82
3301034	BR01M	REPRODUCCION	1	1	0.00	0	1	0	0
			1	1		0	1	0	0
			100.00	100.00	0.00	0.00	100.00	0.00	0.00
3301043	BR01M	CRECIMIENTO Y DESARROLLO DEL INFANTE Y DEL PRE-ESCOLAR	8	2	75.00	0	0	2	6
			8	2		0	0	2	6
			100.00	25.00	75.00	0.00	0.00	25.00	75.00
3301049	BR01M	CRECIMIENTO Y DESARROLLO DEL ESC Y DEL ADOLESCENTE	8	7	12.50	0	1	6	1
			8	7		0	1	6	1
			100.00	87.50	12.50	0.00	12.50	75.00	12.50
3350010	BR01M	ATENCION INTEGRAL DEL ADULTO I	1	1	0.00	0	0	1	0
			1	1		0	0	1	0
			100.00	100.00	0.00	0.00	0.00	100.00	0.00
3350011	BR01M	ATENCION INTEGRAL DEL ADULTO II	4	3	25.00	0	0	3	1
			4	3		0	0	3	1
			100.00	75.00	25.00	0.00	0.00	75.00	25.00
3350013	BR01M	ATENCION INTEGRAL DE URGENCIAS MEDICAS Y QUIRURGICAS	1	1	0.00	0	1	0	0
			1	1		0	1	0	0
			100.00	100.00	0.00	0.00	100.00	0.00	0.00
3350033	BR01M	INTRODUCCION A LA MEDICINA: MORFOFISIOLOGIA I	8	2	75.00	0	1	1	6
			8	2		0	1	1	6
			100.00	25.00	75.00	0.00	12.50	12.50	75.00
3350034	BR01M	INTRODUCCION A LA MEDICINA: MORFOFISIOLOGIA II	3	3	0.00	0	1	2	0
			3	3		0	1	2	0
			100.00	100.00	0.00	0.00	33.33	66.67	0.00

TOTAL DE ALUMNOS EVALUADOS CLASIFICADOS POR DIVISION, CARRERA, UEA, GRUPO, TASA DE ACREDITACION Y ESCALA DE CALIFICACIONES
TRONCO DE CARRERA DEL TRIMESTRE 150 EN EVALUACION DE RECUPERACION

UNIDAD: XOCHIMILCO

DIVISION: CIENCIAS BIOLÓGICAS Y DE LA SALUD

NIVEL: LICENCIATURA

TURNO: MATUTINO

CLAVE UEA	GRUPO	NOMBRE	Evaludad.	Acredit.	Tasa Rep.	MB	B	S	NA
3350035	BR01M	INTRODUCCION A LA MEDICINA: FARMACOLOGIA	1	0	100.00	0	0	0	1
			1	0		0	0	0	1
			100.00	0.00	100.00	0.00	0.00	0.00	100.00
3350036	BR01M	EL HOMBRE Y SU AMBIENTE	11	2	81.82	0	1	1	9
			11	2		0	1	1	9
			100.00	18.18	81.82	0.00	9.09	9.09	81.82
3350037	BR01M	ATENCION CLINICA INTEGRAL I	2	2	0.00	2	0	0	0
			2	2		2	0	0	0
			100.00	100.00	0.00	100.00	0.00	0.00	0.00
3350038	BR01M	ATENCION CLINICA INTEGRAL II	3	3	0.00	3	0	0	0
			3	3		3	0	0	0
			100.00	100.00	0.00	100.00	0.00	0.00	0.00
3350039	BR01M	ATENCION CLINICA INTEGRAL III	2	2	0.00	2	0	0	0
			2	2		2	0	0	0
			100.00	100.00	0.00	100.00	0.00	0.00	0.00
TOTAL LICENCIATURA EN MEDICINA			64	31	52	7	8	16	33

TOTAL DE ALUMNOS EVALUADOS CLASIFICADOS POR DIVISION, CARRERA, UEA, GRUPO, TASA DE ACREDITACION Y ESCALA DE CALIFICACIONES

TRONCO DE CARRERA DEL TRIMESTRE 150 EN EVALUACION DE RECUPERACION

UNIDAD: XOCHIMILCO

DIVISION: CIENCIAS BIOLÓGICAS Y DE LA SALUD

NIVEL: LICENCIATURA

TURNO: MATUTINO

CLAVE UEA	GRUPO	NOMBRE	Evaluad.	Acredit.	Tasa Rep.	MB	B	S	NA
MEDICINA VETERINARIA Y ZOOTECNIA									
3301023	BR01V	RECURSOS FORRAJEROS	6	4	33.33	0	2	2	2
			6	4		0	2	2	2
			100.00	66.67	33.33	0.00	33.33	33.33	33.33
3301037	BR01V	TENENCIA DE LA TIERRA/EL ANIMAL PRODUC Y SU AMBIEN	11	7	36.36	0	3	4	4
3301037	BR02V		1	1	0.00	0	0	1	0
			12	8		0	3	5	4
			100.00	66.67	33.33	0.00	25.00	41.67	33.33
3301038	BR01V	SUBPROD DE ORIG VEGET Y ANIM/NVAS FUENTES DE PROT	5	1	80.00	0	0	1	4
3301038	BR02V		1	1	0.00	0	0	1	0
			6	2		0	0	2	4
			100.00	33.33	66.67	0.00	0.00	33.33	66.67
3301044	BR01V	EQUILIBRIO DE LOS NUTRIENTES PARA RUMIANTES	9	6	33.33	0	2	4	3
			9	6		0	2	4	3
			100.00	66.67	33.33	0.00	22.22	44.44	33.33
3301045	BR01V	EQUILIBRIO DE LOS NUTRIENTES PARA MONOGASTRICOS	2	1	50.00	0	0	1	1
			2	1		0	0	1	1
			100.00	50.00	50.00	0.00	0.00	50.00	50.00
3301046	BR01V	EQUILIBRIO PARA LOS NUTRIENTES PARA AVES COMERCIA	1	1	0.00	0	1	0	0
			1	1		0	1	0	0
			100.00	100.00	0.00	0.00	100.00	0.00	0.00
3301062	BR01V	REPROD DE MAMIFEROS E INSEMINACION ARTIFICIAL	8	0	100.00	0	0	0	8
			8	0		0	0	0	8
			100.00	0.00	100.00	0.00	0.00	0.00	100.00
3301063	BR01V	PRODUCCION DE CARNE	2	0	100.00	0	0	0	2
			2	0		0	0	0	2
			100.00	0.00	100.00	0.00	0.00	0.00	100.00
3301064	BR01V	PRODUCCION DE LECHE	5	2	60.00	0	0	2	3
			5	2		0	0	2	3
			100.00	40.00	60.00	0.00	0.00	40.00	60.00

TOTAL DE ALUMNOS EVALUADOS CLASIFICADOS POR DIVISION, CARRERA, UEA, GRUPO, TASA DE ACREDITACION Y ESCALA DE CALIFICACIONES

TRONCO DE CARRERA DEL TRIMESTRE 150 EN EVALUACION DE RECUPERACION

UNIDAD: XOCHIMILCO

DIVISION: CIENCIAS BIOLOGICAS Y DE LA SALUD

NIVEL: LICENCIATURA

TURNO: MATUTINO

CLAVE UEA	GRUPO	NOMBRE	Evaludad.	AcREDIT.	Tasa Rep.	MB	B	S	NA
		TOTAL MEDICINA VETERINARIA Y ZOOTECNIA	51	24	53	0	8	16	27

TOTAL DE ALUMNOS EVALUADOS CLASIFICADOS POR DIVISION, CARRERA, UEA, GRUPO, TASA DE ACREDITACION Y ESCALA DE CALIFICACIONES
TRONCO DE CARRERA DEL TRIMESTRE 150 EN EVALUACION DE RECUPERACION

UNIDAD: XOCHIMILCO

DIVISION: CIENCIAS BIOLÓGICAS Y DE LA SALUD

NIVEL: LICENCIATURA

TURNO: MATUTINO

CLAVE UEA	GRUPO	NOMBRE	Evaluad.	Acredit.	Tasa Rep.	MB	B	S	NA
LICENCIATURA EN NUTRICION HUMANA									
3350018	BR01N	EVALUACION DEL ESTADO DE NUTRICION DE LOS GRUPOS HUMANOS	3	3	0.00	2	1	0	0
			3	3		2	1	0	0
			100.00	100.00	0.00	66.67	33.33	0.00	0.00
3350020	BR01N	NUTRICION EN LAS ETAPAS TEMPRANAS DE LA VIDA	3	1	66.67	1	0	0	2
			3	1		1	0	0	2
			100.00	33.33	66.67	33.33	0.00	0.00	66.67
3350021	BR01N	NUTRICION, CRECIM. Y DESARR. EN LA ETAPA ESC. Y ADOLESCENTE	4	2	50.00	0	0	2	2
			4	2		0	0	2	2
			100.00	50.00	50.00	0.00	0.00	50.00	50.00
3350024	BR01N	POLIT. ALIMENTARIAS Y PROGRAMAS DE ALIMENTACION Y NUTRICION	3	3	0.00	2	1	0	0
			3	3		2	1	0	0
			100.00	100.00	0.00	66.67	33.33	0.00	0.00
3350025	BR01N	MANEJO NUTRICIO INTEGRAL	1	1	0.00	0	1	0	0
			1	1		0	1	0	0
			100.00	100.00	0.00	0.00	100.00	0.00	0.00
3350026	BR01N	CONTROL SANITARIO Y SERVICIOS DE ALIMENTOS	1	0	100.00	0	0	0	1
			1	0		0	0	0	1
			100.00	0.00	100.00	0.00	0.00	0.00	100.00
TOTAL LICENCIATURA EN NUTRICION HUMANA			15	10	33	5	3	2	5

TOTAL DE ALUMNOS EVALUADOS CLASIFICADOS POR DIVISION, CARRERA, UEA, GRUPO, TASA DE ACREDITACION Y ESCALA DE CALIFICACIONES

TRONCO DE CARRERA DEL TRIMESTRE 150 EN EVALUACION DE RECUPERACION

UNIDAD: XOCHIMILCO

DIVISION: CIENCIAS BIOLÓGICAS Y DE LA SALUD

NIVEL: LICENCIATURA

TURNO: MATUTINO

CLAVE UEA	GRUPO	NOMBRE	Evaluad.	Acredit.	Tasa Rep.	MB	B	S	NA
QUIMICA FARMACEUTICA BIOLÓGICA									
3360010	BR01QE	ESTADISTICA	1	0	100.00	0	0	0	1
			1	0		0	0	0	1
			100.00	0.00	100.00	0.00	0.00	0.00	100.00
3360011	BR01QM	MATEMÁTICAS	15	10	33.33	1	0	9	5
			15	10		1	0	9	5
			100.00	66.67	33.33	6.67	0.00	60.00	33.33
3360012	BR01QQ	QUÍMICA	13	5	61.54	0	2	3	8
			13	5		0	2	3	8
			100.00	38.46	61.54	0.00	15.38	23.08	61.54
3360013	BR01Q	REACTIVIDAD DE COMPUESTOS ORGANICOS DE INTERES FARMACEUTICO	12	4	66.67	0	1	3	8
			12	4		0	1	3	8
			100.00	33.33	66.67	0.00	8.33	25.00	66.67
3360014	BR01Q	OBTENCION DE MATERIAS PRIMAS PARA LA PRODUCCION DE MEDICAMEN	11	1	90.91	0	0	1	10
			11	1		0	0	1	10
			100.00	9.09	90.91	0.00	0.00	9.09	90.91
3360015	BR01Q	EVAL. DE MATERIAS PRIMAS PARA LA PRODUC. DE MEDICAMENTOS	6	4	33.33	0	0	4	2
			6	4		0	0	4	2
			100.00	66.67	33.33	0.00	0.00	66.67	33.33
3360017	BR01Q	DISEÑO Y OBTENCION DE MEDICAMENTOS DE CALIDAD	6	5	16.67	0	1	4	1
			6	5		0	1	4	1
			100.00	83.33	16.67	0.00	16.67	66.67	16.67
3360020	BR01Q	OBTENCION DE METABOLITOS DE INTERES INDUSTRIAL PARA LA SALUD	8	5	37.50	0	0	5	3
			8	5		0	0	5	3
			100.00	62.50	37.50	0.00	0.00	62.50	37.50
3360021	BR01Q	ASEGURAMIENTO DE LA CALIDAD EN LA INDUSTRIA QUIMICO FARMAC.	7	5	28.57	0	2	3	2
			7	5		0	2	3	2
			100.00	71.43	28.57	0.00	28.57	42.86	28.57

TOTAL DE ALUMNOS EVALUADOS CLASIFICADOS POR DIVISION, CARRERA, UEA, GRUPO, TASA DE ACREDITACION Y ESCALA DE CALIFICACIONES

TRONCO DE CARRERA DEL TRIMESTRE 150 EN EVALUACION DE RECUPERACION

UNIDAD: XOCHIMILCO

DIVISION: CIENCIAS BIOLOGICAS Y DE LA SALUD

NIVEL: LICENCIATURA

TURNO: MATUTINO

CLAVE UEA	GRUPO	NOMBRE	Evaluad.	Acredit.	Tasa Rep.	MB	B	S	NA
TOTAL QUIMICA	FARMACEUTICA	BIOLOGICA	79	39	51	1	6	32	40

TOTAL DE ALUMNOS EVALUADOS CLASIFICADOS POR DIVISION, CARRERA, UEA, GRUPO, TASA DE ACREDITACION Y ESCALA DE CALIFICACIONES

TRONCO DE CARRERA DEL TRIMESTRE 150 EN EVALUACION DE RECUPERACION

UNIDAD: XOCHIMILCO

DIVISION: CIENCIAS BIOLOGICAS Y DE LA SALUD

NIVEL: LICENCIATURA

TURNO: VESPERTINO

CLAVE UEA	GRUPO	NOMBRE	Evaluad.	Acredit.	Tasa Rep.	MB	B	S	NA
QUIMICA FARMACEUTICA BIOLOGICA									
3360010	BR51QE	ESTADISTICA	4	4	0.00	3	1	0	0
			4	4		3	1	0	0
			100.00	100.00	0.00	75.00	25.00	0.00	0.00
3360011	BR51QM	MATEMÁTICAS	1	1	0.00	1	0	0	0
			1	1		1	0	0	0
			100.00	100.00	0.00	100.00	0.00	0.00	0.00
3360012	BR51QQ	QUÍMICA	2	0	100.00	0	0	0	2
3360012	BR52QQ		1	0	100.00	0	0	0	1
			3	0		0	0	0	3
			100.00	0.00	100.00	0.00	0.00	0.00	100.00
3360013	BR51Q	REACTIVIDAD DE COMPUESTOS ORGANICOS DE INTERES FARMACEUTICO	16	4	75.00	0	0	4	12
			16	4		0	0	4	12
			100.00	25.00	75.00	0.00	0.00	25.00	75.00
3360014	BR51Q	OBTENCION DE MATERIAS PRIMAS PARA LA PRODUCCION DE MEDICAMEN	3	0	100.00	0	0	0	3
			3	0		0	0	0	3
			100.00	0.00	100.00	0.00	0.00	0.00	100.00
3360015	BR51Q	EVAL. DE MATERIAS PRIMAS PARA LA PRODUC. DE MEDICAMENTOS	5	2	60.00	0	1	1	3
			5	2		0	1	1	3
			100.00	40.00	60.00	0.00	20.00	20.00	60.00
3360016	BR51Q	LOS FARMACOS COMO MODIFICADORES DE FUNCIONES BIOLOGICAS	4	4	0.00	2	2	0	0
			4	4		2	2	0	0
			100.00	100.00	0.00	50.00	50.00	0.00	0.00
3360017	BR51Q	DISEÑO Y OBTENCION DE MEDICAMENTOS DE CALIDAD	2	1	50.00	0	0	1	1
			2	1		0	0	1	1
			100.00	50.00	50.00	0.00	0.00	50.00	50.00
3360020	BR51Q	OBTENCION DE METABOLITOS DE INTERES INDUSTRIAL PARA LA SALUD	3	2	33.33	1	0	1	1

TOTAL DE ALUMNOS EVALUADOS CLASIFICADOS POR DIVISION, CARRERA, UEA, GRUPO, TASA DE ACREDITACION Y ESCALA DE CALIFICACIONES

TRONCO DE CARRERA DEL TRIMESTRE 150 EN EVALUACION DE RECUPERACION

UNIDAD: XOCHIMILCO

DIVISION: CIENCIAS BIOLOGICAS Y DE LA SALUD

NIVEL: LICENCIATURA

TURNO: VESPERTINO

CLAVE UEA	GRUPO	NOMBRE	Evaluar.	Acredit.	Tasa Rep.	MB	B	S	NA
			3	2		1	0	1	1
			100.00	66.67	33.33	33.33	0.00	33.33	33.33
TOTAL QUIMICA FARMACEUTICA BIOLOGICA			41	18	56	7	4	7	23

VI. DIVISIÓN DE CIENCIAS Y ARTES PARA EL DISEÑO

TOTAL DE ALUMNOS EVALUADOS EN LA DIVISION CIENCIAS Y ARTES PARA EL DISENO DEL TRIMESTRE 150

CLASIFICADOS POR NIVEL, CARRERA, TASA DE NO ACREDITACION Y ESCALA DE CALIFICACIONES EN EVALUACION DE RECUPERACION

UNIDAD: XOCHIMILCO

NIVEL: LICENCIATURA

NOMBRE DEL PLAN	Evaludad.	Acredit.	Tasa Rep.	MB	B	S	NA
TRONCO INTERDIVISIONAL							
LICENCIATURA EN ARQUITECTURA	2	2	0.0	0	0	2	0
DISEÑO DE LA COMUNICACION GRAFICA	2	1	50.0	0	1	0	1
LICENCIATURA EN DISEÑO INDUSTRIAL	3	3	0.0	0	1	2	0
LICENCIATURA EN PLANEACION TERRITORIAL	4	2	50.0	0	0	2	2
	11	8		0	2	6	3
	100.0	72.7	27.3	0.0	18.2	54.5	27.3
TRONCO DIVISIONAL							
LICENCIATURA EN ARQUITECTURA	21	12	42.9	2	7	3	9
DISEÑO DE LA COMUNICACION GRAFICA	4	3	25.0	1	2	0	1
LICENCIATURA EN DISEÑO INDUSTRIAL	8	7	12.5	2	2	3	1
LICENCIATURA EN PLANEACION TERRITORIAL	9	5	44.4	1	1	3	4
	42	27		6	12	9	15
	100.0	64.3	35.7	14.3	28.6	21.4	35.7
TRONCO DE CARRERA							
LICENCIATURA EN ARQUITECTURA	209	175	16.3	25	66	84	34
DISEÑO DE LA COMUNICACION GRAFICA	81	67	17.3	6	54	7	14
LICENCIATURA EN DISEÑO INDUSTRIAL	148	128	13.5	51	64	13	20
LICENCIATURA EN PLANEACION TERRITORIAL	41	33	19.5	2	22	9	8
	479	403		84	206	113	76
	100.0	84.1	15.9	17.5	43.0	23.6	15.9
	532	438		90	220	128	94
	100.0	82.3	17.7	16.9	41.4	24.1	17.7

EVALUACIÓN DE RECUPERACIÓN 15/OTOÑO. DIVISIÓN DE C.A.D. EVALUADOS, ACREDITADOS Y NO ACREDITADOS

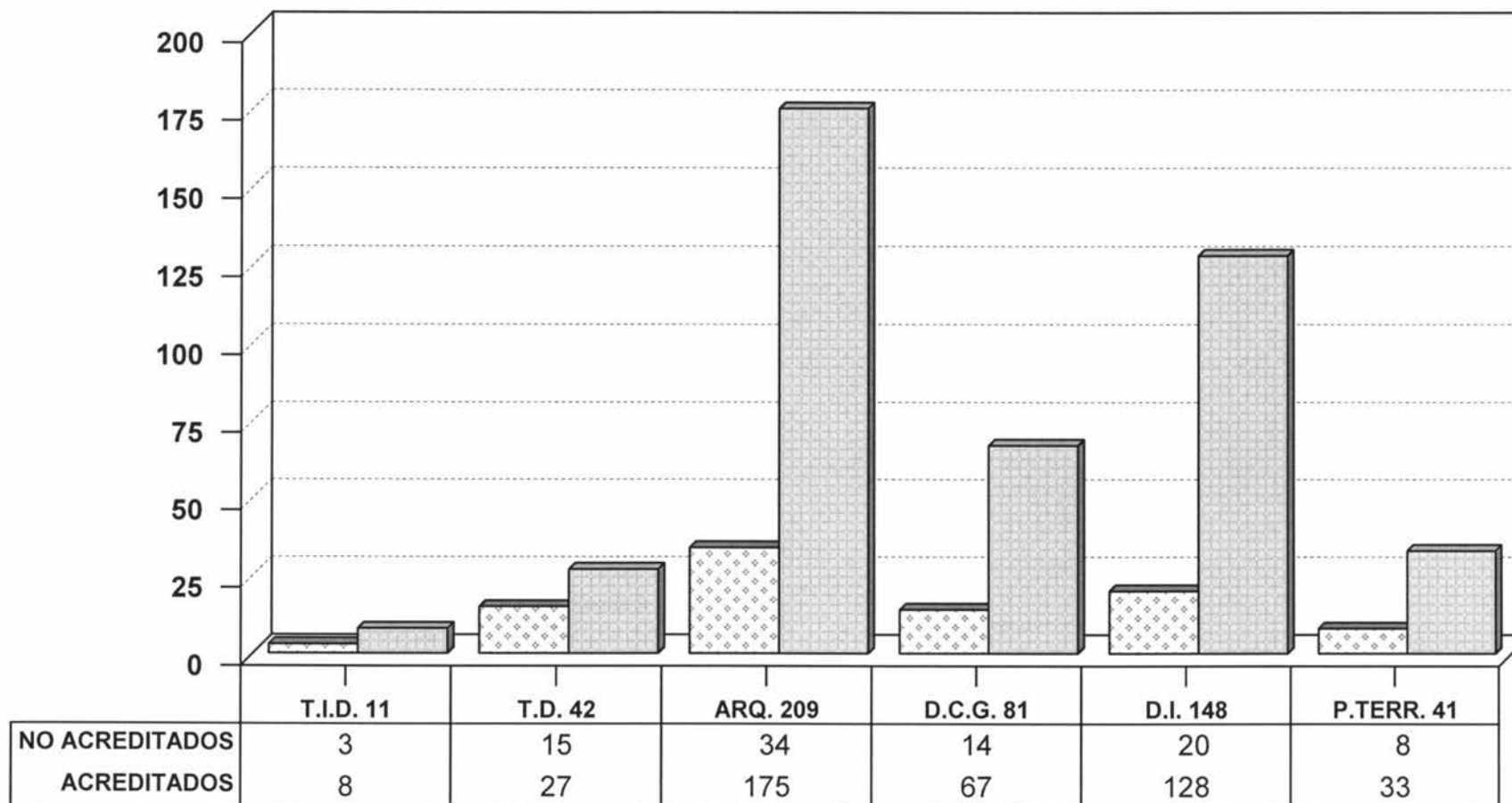

▨ NO ACREDITADOS

▨ ACREDITADOS

CLASIFICADOS POR TRONCO Y CARRERA

TOTAL DE ALUMNOS EVALUADOS CLASIFICADOS POR DIVISION, CARRERA, UEA, GRUPO, TASA DE ACREDITACION Y ESCALA DE CALIFICACIONES
TRONCO DE CARRERA DEL TRIMESTRE 150 EN EVALUACION DE RECUPERACION

UNIDAD: XOCHIMILCO

DIVISION: CIENCIAS Y ARTES PARA EL DISENO

NIVEL: LICENCIATURA

TURNO: MATUTINO

CLAVE UEA	GRUPO	NOMBRE	Evaluad.	Acredit.	Tasa Rep.	MB	B	S	NA
LICENCIATURA EN ARQUITECTURA									
3400002	AR02A	HOMBRE Y ESPACIO ARQUITECTONICO	8	5	37.50	0	1	4	3
3400002	AR03A		5	5	0.00	0	3	2	0
3400002	AR04A		17	14	17.65	6	7	1	3
3400002	AR05A		4	4	0.00	1	0	3	0
			34	28		7	11	10	6
			100.00	82.35	17.65	20.59	32.35	29.41	17.65
3400006	AR01A	ARQUITECTURA, MEDIO AMBIENTE Y SOCIEDAD	7	5	28.57	0	0	5	2
3400006	AR02A		7	6	14.29	0	2	4	1
3400006	AR03A		16	16	0.00	1	5	10	0
3400006	AR04A		9	9	0.00	0	2	7	0
3400006	AR05A		4	4	0.00	3	1	0	0
			43	40		4	10	26	3
			100.00	93.02	6.98	9.30	23.26	60.47	6.98
3400014	AR01A	MATERIALIZACION DE LA ARQUITECTURA I	2	1	50.00	0	1	0	1
3400014	AR02A		12	11	8.33	2	1	8	1
3400014	AR04A		1	1	0.00	0	1	0	0
			15	13		2	3	8	2
			100.00	86.67	13.33	13.33	20.00	53.33	13.33
3400022	AR01A	PROCESO INTEGRAL DE PRODUC DE ESP ARQUITECTONICOS	9	8	11.11	0	4	4	1
3400022	AR02A		3	1	66.67	0	0	1	2
3400022	AR03A		4	4	0.00	0	4	0	0
3400022	AR04A		7	7	0.00	0	4	3	0
			23	20		0	12	8	3
			100.00	86.96	13.04	0.00	52.17	34.78	13.04
3400026	AR02A	DESARROLLO DE ESPACIOS ARQUITECTONICOS I	5	5	0.00	3	2	0	0
3400026	AR03A		3	3	0.00	0	3	0	0
			8	8		3	5	0	0
			100.00	100.00	0.00	37.50	62.50	0.00	0.00
3400030	AR01A	DESARROLLO DE ESPACIOS ARQUITECTONICOS II	6	5	16.67	0	1	4	1
3400030	AR02A		1	1	0.00	0	1	0	0
			7	6		0	2	4	1
			100.00	85.71	14.29	0.00	28.57	57.14	14.29
TOTAL LICENCIATURA EN ARQUITECTURA			130	115	12	16	43	56	15

TOTAL DE ALUMNOS EVALUADOS CLASIFICADOS POR DIVISION, CARRERA, UEA, GRUPO, TASA DE ACREDITACION Y ESCALA DE CALIFICACIONES

TRONCO DE CARRERA DEL TRIMESTRE 150 EN EVALUACION DE RECUPERACION

UNIDAD: KOCHIMILCO

DIVISION: CIENCIAS Y ARTES PARA EL DISENO

NIVEL: LICENCIATURA

TURNO: VESPERTINO

CLAVE UEA	GRUPO	NOMBRE	Evaluad.	Acredit.	Tasa Rep.	MB	B	S	NA
LICENCIATURA EN ARQUITECTURA									
3400002	AR51A	HOMBRE Y ESPACIO ARQUITECTONICO	3	1	66.67	1	0	0	2
3400002	AR52A		10	9	10.00	3	4	2	1
			13	10		4	4	2	3
			100.00	76.92	23.08	30.77	30.77	15.38	23.08
3400006	AR51A	ARQUITECTURA, MEDIO AMBIENTE Y SOCIEDAD	3	2	33.33	0	0	2	1
3400006	AR52A		2	0	100.00	0	0	0	2
			5	2		0	0	2	3
			100.00	40.00	60.00	0.00	0.00	40.00	60.00
3400014	AR51A	MATERIALIZACION DE LA ARQUITECTURA I	3	3	0.00	0	3	0	0
3400014	AR52A		3	3	0.00	2	0	1	0
			6	6		2	3	1	0
			100.00	100.00	0.00	33.33	50.00	16.67	0.00
3400022	AR51A	PROCESO INTEGRAL DE PRODUC DE ESP ARQUITECTONICOS	19	16	15.79	1	5	10	3
3400022	AR52A		5	1	80.00	0	0	1	4
			24	17		1	5	11	7
			100.00	70.83	29.17	4.17	20.83	45.83	29.17
3400026	AR51A	DESARROLLO DE ESPACIOS ARQUITECTONICOS I	12	9	25.00	0	3	6	3
			12	9		0	3	6	3
			100.00	75.00	25.00	0.00	25.00	50.00	25.00
3400030	AR51A	DESARROLLO DE ESPACIOS ARQUITECTONICOS II	19	16	15.79	2	8	6	3
			19	16		2	8	6	3
			100.00	84.21	15.79	10.53	42.11	31.58	15.79
TOTAL LICENCIATURA EN ARQUITECTURA			79	60	24	9	23	28	19

TOTAL DE ALUMNOS EVALUADOS CLASIFICADOS POR DIVISION, CARRERA, UEA, GRUPO, TASA DE ACREDITACION Y ESCALA DE CALIFICACIONES
TRONCO DE CARRERA DEL TRIMESTRE 150 EN EVALUACION DE RECUPERACION

UNIDAD: XOCHIMILCO

DIVISION: CIENCIAS Y ARTES PARA EL DISENO

NIVEL: LICENCIATURA

TURNO: MATUTINO

CLAVE UEA	GRUPO	NOMBRE	Evaluad.	Acredit.	Tasa Rep.	MB	B	S	NA
DISEÑO DE LA COMUNICACION GRAFICA									
3400004	AR01G	HOMBRE Y COMUNICACION GRAFICA	6	3	50.00	2	1	0	3
3400004	AR02G		6	3	50.00	0	2	1	3
			12	6		2	3	1	6
			100.00	50.00	50.00	16.67	25.00	8.33	50.00
3400008	AR01G	COMUNICACION, MEDIO AMBIENTE Y SOCIEDAD	1	1	0.00	0	0	1	0
3400008	AR02G		1	1	0.00	0	0	1	0
			2	2		0	0	2	0
			100.00	100.00	0.00	0.00	0.00	100.00	0.00
3400038	AR01G	LENGUAJE DE LA COMUNICACION GRAFICA I	8	7	12.50	0	5	2	1
3400038	AR03G		3	1	66.67	0	1	0	2
			11	8		0	6	2	3
			100.00	72.73	27.27	0.00	54.55	18.18	27.27
3400039	AR02G	LENGUAJE DE LA COMUNICACION GRAFICA II	3	3	0.00	1	2	0	0
			3	3		1	2	0	0
			100.00	100.00	0.00	33.33	66.67	0.00	0.00
3400041	AR01G	DESARROLLO DE LA COMUNICACION GRAFICA I	3	3	0.00	0	3	0	0
3400041	AR02G		19	17	10.53	2	13	2	2
3400041	AR03G		6	6	0.00	0	6	0	0
			28	26		2	22	2	2
			100.00	92.86	7.14	7.14	78.57	7.14	7.14
3400042	AR01G	DESARROLLO DE LA COMUNICACION GRAFICA II	1	1	0.00	0	1	0	0
3400042	AR02G		7	6	14.29	0	6	0	1
3400042	AR03G		17	15	11.76	1	14	0	2
			25	22		1	21	0	3
			100.00	88.00	12.00	4.00	84.00	0.00	12.00
TOTAL DISEÑO DE LA COMUNICACION GRAFICA			81	67	17	6	54	7	14

TOTAL DE ALUMNOS EVALUADOS CLASIFICADOS POR DIVISION, CARRERA, UEA, GRUPO, TASA DE ACREDITACION Y ESCALA DE CALIFICACIONES
TRONCO DE CARRERA DEL TRIMESTRE 150 EN EVALUACION DE RECUPERACION

UNIDAD: XOCHIMILCO

DIVISION: CIENCIAS Y ARTES PARA EL DISENO

NIVEL: LICENCIATURA

TURNO: MATUTINO

CLAVE UEA	GRUPO	NOMBRE	Evaluad.	Acredit.	Tasa Rep.	MB	B	S	NA
LICENCIATURA EN DISEÑO INDUSTRIAL									
3400044	AR01I	DISEÑO, DESARROLLO INDUSTRIAL Y SOCIEDAD	8	6	25.00	1	3	2	2
3400044	AR02I		14	12	14.29	3	8	1	2
3400044	AR03I		15	15	0.00	3	10	2	0
			37	33		7	21	5	4
			100.00	89.19	10.81	18.92	56.76	13.51	10.81
3400045	AR01I	DISEÑO, PRODUCCION IND. Y RACIONALIZACION DE LOS MERCADOS	16	8	50.00	0	6	2	8
3400045	AR02I		10	9	10.00	5	4	0	1
			26	17		5	10	2	9
			100.00	65.38	34.62	19.23	38.46	7.69	34.62
3400047	AR01I	DISEÑO, INDUSTRIALIZACION Y PRODUCTIVIDAD	7	7	0.00	2	3	2	0
3400047	AR02I		12	11	8.33	3	8	0	1
			19	18		5	11	2	1
			100.00	94.74	5.26	26.32	57.89	10.53	5.26
3400048	AR01I	DISEÑO INDUSTRIAL Y ADECUACION PARA EL CAMBIO TECNOLOGICO	16	14	12.50	11	3	0	2
3400048	AR02I		4	4	0.00	2	2	0	0
			20	18		13	5	0	2
			100.00	90.00	10.00	65.00	25.00	0.00	10.00
3400050	AR01I	PLANEACION, DISEÑO INDUSTRIAL Y DESARROLLO SOCIAL I	18	17	5.56	9	7	1	1
3400050	AR02I		3	2	33.33	2	0	0	1
3400050	AR03I		12	11	8.33	5	6	0	1
			33	30		16	13	1	3
			100.00	90.91	9.09	48.48	39.39	3.03	9.09
3400051	AR01I	PLANEACION, DISEÑO INDUSTRIAL Y DESARROLLO SOCIAL II	8	7	12.50	3	1	3	1
3400051	AR02I		5	5	0.00	2	3	0	0
			13	12		5	4	3	1
			100.00	92.31	7.69	38.46	30.77	23.08	7.69
TOTAL LICENCIATURA EN DISEÑO INDUSTRIAL			148	128	14	51	64	13	20

TOTAL DE ALUMNOS EVALUADOS CLASIFICADOS POR DIVISION, CARRERA, UEA, GRUPO, TASA DE ACREDITACION Y ESCALA DE CALIFICACIONES

TRONCO DE CARRERA DEL TRIMESTRE 150 EN EVALUACION DE RECUPERACION

UNIDAD: XOCHIMILCO

DIVISION: CIENCIAS Y ARTES PARA EL DISENO

NIVEL: LICENCIATURA

TURNO: MATUTINO

CLAVE UEA	GRUPO	NOMBRE	Evaluad.	Acredit.	Tasa Rep.	MB	B	S	NA
LICENCIATURA EN PLANEACION TERRITORIAL									
3400052	AR01P	PROCESO DE URBANIZACION	4	3	25.00	0	1	2	1
3400052	AR02P		10	10	0.00	1	9	0	0
			14	13		1	10	2	1
			100.00	92.86	7.14	7.14	71.43	14.29	7.14
3400053	AR02P	DESARROLLO REGIONAL	3	2	33.33	0	2	0	1
			3	2		0	2	0	1
			100.00	66.67	33.33	0.00	66.67	0.00	33.33
3400055	AR01P	ESTRUCTURA URBANA	2	0	100.00	0	0	0	2
			2	0		0	0	0	2
			100.00	0.00	100.00	0.00	0.00	0.00	100.00
3400056	AR01P	ESPAC. URB. PARA LA PROD., INTER. Y CIRC. DE BIENES Y SERV.	7	4	42.86	0	4	0	3
3400056	AR02P		5	5	0.00	0	5	0	0
			12	9		0	9	0	3
			100.00	75.00	25.00	0.00	75.00	0.00	25.00
3400058	AR01P	POLITICA ESTATALES Y PLANEACION URBANA	2	2	0.00	1	1	0	0
			2	2		1	1	0	0
			100.00	100.00	0.00	50.00	50.00	0.00	0.00
3400059	AR01P	INSTRUMENTACION Y ADMINISTRACION URBANA	6	6	0.00	0	0	6	0
3400059	AR02P		2	1	50.00	0	0	1	1
			8	7		0	0	7	1
			100.00	87.50	12.50	0.00	0.00	87.50	12.50
TOTAL LICENCIATURA EN PLANEACION TERRITORIAL			41	33	20	2	22	9	8

UNIVERSIDAD AUTÓNOMA METROPOLITANA-XOCHIMILCO

DRA. PATRICIA E. ALFARO MOCTEZUMA

RECTORA

LIC. GUILLERMO JOAQUÍN JIMÉNEZ MERCADO

SECRETARIO

LIC. PERLA CRISTINA TREJO AMEZCUA

COORDINADORA DE SISTEMAS ESCOLARES

LIC. SILVIA ABRIL LARRAINZAR NAVARRO

JEFA DE LA SECCIÓN DE ESTADÍSTICA
ESCOLAR

APOYO TECNICO:

LIC. ARACELI PADRÓN BRIVIESCA
LIC. PEDRO FIGUEROA VILLEGAS

APOYO SECRETARIAL:

ELABORACIÓN DEL PROGRAMA “EVALUACIÓN GLOBAL Y RECUPERACIÓN”:
DIRECCIÓN DE TECNOLOGÍAS DE LA INFORMACIÓN
DEPARTAMENTO DEL SUBSISTEMA DE ADMINISTRACIÓN ESCOLAR