



Casa abierta al tiempo

UNIVERSIDAD AUTÓNOMA METROPOLITANA

UNIDAD XOCHIMILCO

Informe Estadístico de Evaluación de Recuperación

Trimestre 15/PRIMAVERA



Coordinación de Sistemas Escolares

Sección de Estadística Escolar

ÍNDICE DE LOS CUADROS CONTENIDOS EN EL INFORME
DE ESTADÍSTICA DE RECUPERACIÓN TRIMESTRE 15/PRIMAVERA

	Pág.
INTRODUCCIÓN	1
I. Cuadro General	2
Total de alumnos evaluados en la UAM-X, clasificados por División, Carrera, Tasa de no Acreditación y Escala de Calificación	3
Gráfica.- Evaluados, acreditados y no acreditados, clasificados por División	4
II. TRONCO INTERDIVISIONAL	5
Total de alumnos evaluados, tasa de no acreditación y escala de calificación	6
III. TRONCO DIVISIONAL	9
Total de alumnos evaluados, tasa de no acreditación y escala de calificación	10
IV. DIVISIÓN DE CIENCIAS SOCIALES Y HUMANIDADES	17
Total de alumnos evaluados en la División de C.S.H., clasificados por Nivel, Carrera, Tasa de no Acreditación y Escala de Calificación	18
Gráfica.- Acreditados y no Acreditados, clasificados por Carrera	19
V. DIVISIÓN DE CIENCIAS BIOLÓGICAS Y DE LA SALUD	30
Total de alumnos evaluados en la División de C.B.S., clasificados por Nivel, Carrera, Tasa de no Acreditación y Escala de Calificación	31
Gráfica.- Acreditados, y no Acreditados, clasificados por Tronco y Carrera	32
VI. DIVISIÓN DE CIENCIAS Y ARTES PARA EL DISEÑO	45
Total de alumnos evaluados en la División de C.A.D., clasificados por Nivel, Carrera, Tasa de no Acreditación y Escala de Calificación	46
Gráfica.- Acreditados y no Acreditados, clasificados por Tronco y Carrera	47

INTRODUCCIÓN

La Coordinación de Sistemas Escolares de la Universidad Autónoma Metropolitana-Xochimilco, presenta el **Informe Estadístico de Evaluación de Recuperación** correspondiente al **Trimestre 15/PRIMAVERA**, que contempla la información de los Estudios a Nivel Licenciatura.

El objetivo fundamental de este trabajo es el de señalar el movimiento académico de los alumnos en las unidades de enseñanza-aprendizaje, por medio de sus resultados de evaluación, para poder realizar un análisis del comportamiento que permita sustentar estudios de planeación y evaluación académica.

Este documento forma parte de los programas y proyectos que la Coordinación realiza, para contar con más elementos que sirvan de retroalimentación a la estructura educativa de esta unidad.

Sección de Estadística Escolar

Diciembre, 2015.

I. CUADRO GENERAL

TOTAL DE ALUMNOS EVALUADOS CLASIFICADOS POR DIVISION, CARRERA, TASA DE ACREDITACION Y ESCALA DE CALIFICACIONES
EVALUACION DE RECUPERACION DEL TRIMESTRE 15P

UNIDAD: KOCHIMILCO

NIVEL: LICENCIATURA

DIVISION:

NOMBRE DEL PLAN	Evaludad.	Acredit.	Tasa Rep.	MB	B	S	NA
CIENCIAS SOCIALES Y HUMANIDADES							
LICENCIATURA EN ADMINISTRACION	143	66	54	1	41	24	77
LICENCIATURA EN COMUNICACION SOCIAL	68	46	32	10	15	21	22
LICENCIATURA EN ECONOMIA	250	137	45	1	71	65	113
LICENCIATURA EN PSICOLOGIA	90	70	22	19	32	19	20
LICENCIATURA EN SOCIOLOGIA	99	81	18	39	32	10	18
POLITICA Y GESTION SOCIAL	63	38	40	4	22	12	25
SUB_TOTAL	713	438		74	213	151	275
	100.0	61.4	38.6	10.4	29.9	21.2	38.6
CIENCIAS BIOLÓGICAS Y DE LA SALUD							
LICENCIATURA EN BIOLOGIA	46	28	39	4	11	13	18
LICENCIATURA EN ENFERMERIA	8	1	88	0	0	1	7
LICENCIATURA EN ESTOMATOLOGIA	38	16	58	0	7	9	22
QUIMICA FARMACEUTICA BIOLÓGICA	100	28	72	2	6	20	72
MEDICINA VETERINARIA Y ZOOTECNIA	55	23	58	0	4	19	32
LICENCIATURA EN AGRONOMIA	26	14	46	1	6	7	12
LICENCIATURA EN MEDICINA	66	38	42	11	11	16	28
LICENCIATURA EN NUTRICION HUMANA	21	10	52	0	3	7	11
SUB_TOTAL	360	158		18	48	92	202
	100.0	43.9	56.1	5.0	13.3	25.6	56.1
CIENCIAS Y ARTES PARA EL DISEÑO							
LICENCIATURA EN ARQUITECTURA	232	188	19	55	75	58	44
DISEÑO DE LA COMUNICACION GRÁFICA	106	86	19	9	58	19	20
LICENCIATURA EN DISEÑO INDUSTRIAL	113	97	14	44	40	13	16
LICENCIATURA EN PLANEACION TERRITORIAL	64	54	16	5	28	21	10
SUB_TOTAL	515	425		113	201	111	90
	100.0	82.5	17.5	21.9	39.0	21.6	17.5
MOVILIDAD							
SUB_TOTAL	0	0		0	0	0	0
	0.0	0.0	0.0	0.0	0.0	0.0	0.0
TOTAL	1588	1021		205	462	354	567
	100.0	64.3	35.7	12.9	29.1	22.3	35.7

EVALUACIÓN DE RECUPERACIÓN 15/PRIMAVERA EVALUADOS, ACREDITADOS Y NO ACREDITADOS

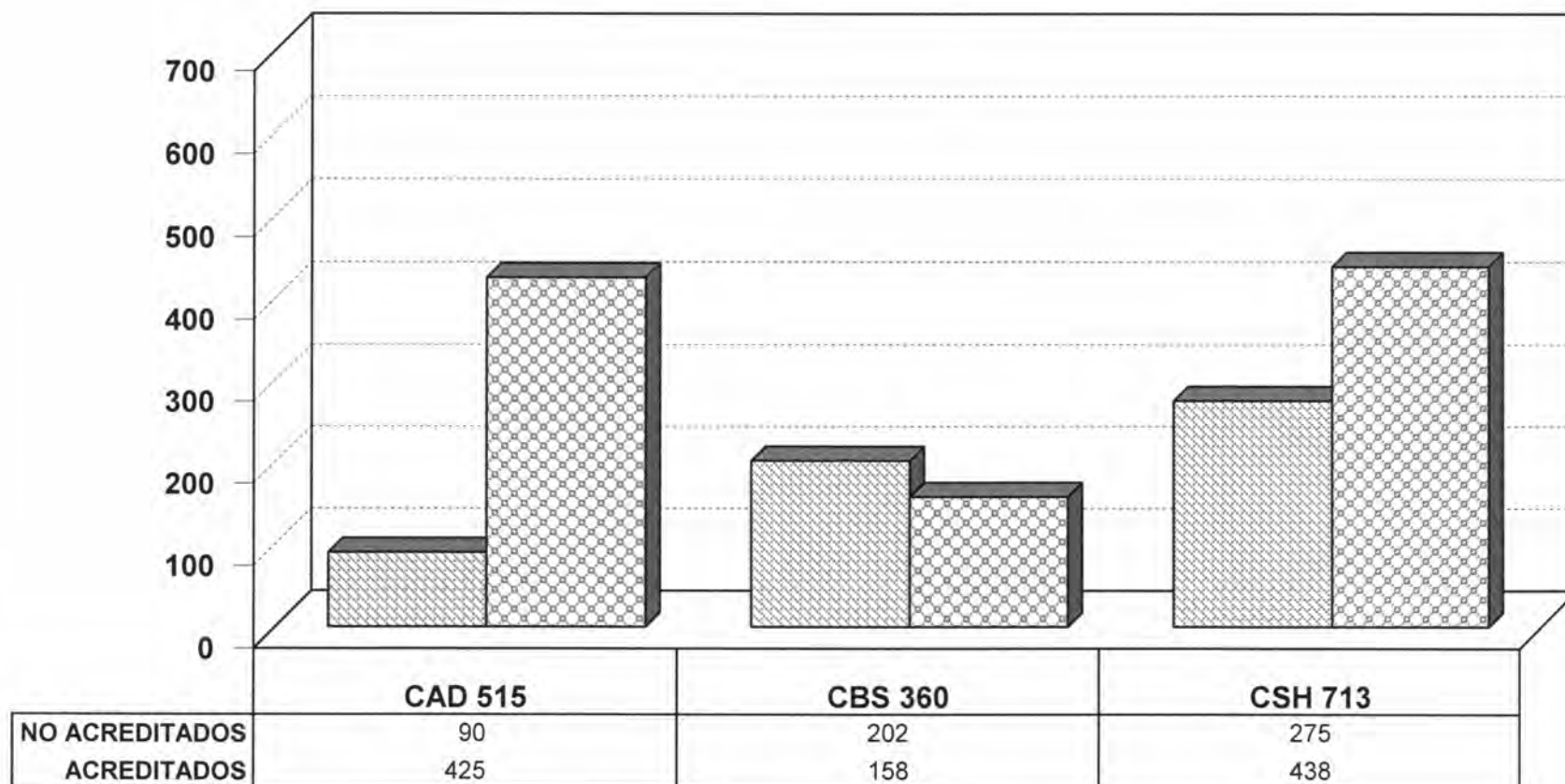

■ NO ACREDITADOS ■ ACREDITADOS

CLASIFICADOS POR DIVISIÓN

II. TRONCO INTERDIVISIONAL

TOTAL DE ALUMNOS EVALUADOS CLASIFICADOS POR DIVISION, CARRERA, TASA DE ACREDITACION Y ESCALA DE CALIFICACIONES
TRONCO INTERDIVISIONAL DEL TRIMESTRE 15P EN EVALUACION DE RECUPERACION

UNIDAD: XOCHIMILCO

NIVEL: LICENCIATURA

DIVISION NOMBRE DEL PLAN	Evaluad.	Acredit.	Tasa Rep.	MB	B	S	NA
CIENCIAS SOCIALES Y HUMANIDADES							
LICENCIATURA EN ADMINISTRACION	1	1	0	0	1	0	0
LICENCIATURA EN COMUNICACION SOCIAL	3	2	33	0	0	2	1
LICENCIATURA EN ECONOMIA	5	2	60	0	0	2	3
LICENCIATURA EN PSICOLOGIA	4	1	75	0	0	1	3
LICENCIATURA EN SOCIOLOGIA	1	0	100	0	0	0	1
POLITICA Y GESTION SOCIAL	5	1	80	0	0	1	4
SUB_TOTAL	19	7	63.2	0	1	6	12
	100.0	36.8	63.2	0.0	5.3	31.6	63.2
CIENCIAS BIOLÓGICAS Y DE LA SALUD							
LICENCIATURA EN BIOLOGIA	8	2	75	1	0	1	6
LICENCIATURA EN ENFERMERIA	2	0	100	0	0	0	2
LICENCIATURA EN ESTOMATOLOGIA	1	1	0	0	0	1	0
QUIMICA FARMACEUTICA BIOLÓGICA	4	2	50	0	0	2	2
MEDICINA VETERINARIA Y ZOOTECNIA	5	3	40	0	0	3	2
LICENCIATURA EN AGRONOMIA	6	3	50	1	0	2	3
LICENCIATURA EN MEDICINA	2	1	50	0	0	1	1
LICENCIATURA EN NUTRICION HUMANA	2	1	50	0	0	1	1
SUB_TOTAL	30	13	56.7	2	0	11	17
	100.0	43.3	56.7	6.7	0.0	36.7	56.7
CIENCIAS Y ARTES PARA EL DISEÑO							
LICENCIATURA EN ARQUITECTURA	2	2	0	0	0	2	0
DISEÑO DE LA COMUNICACION GRAFICA	4	2	50	0	0	2	2
LICENCIATURA EN DISEÑO INDUSTRIAL	3	0	100	0	0	0	3
SUB_TOTAL	9	4	55.6	0	0	4	5
	100.0	44.4	55.6	0.0	0.0	44.4	55.6
MOVILIDAD							
SUB_TOTAL							
TOTAL	58	24	58.6	2	1	21	34
	100.0	41.4	58.6	3.4	1.7	36.2	58.6

TOTAL DE ALUMNOS EVALUADOS CLASIFICADOS POR DIVISION, CARRERA, UEA, GRUPO, TASA DE ACREDITACION Y ESCALA DE CALIFICACIONES
TRONCO INTERDIVISIONAL DEL TRIMESTRE 15P EN EVALUACION DE RECUPERACION

UNIDAD: XOCHIMILCO

TURNO: MATUTINO

NIVEL: LICENCIATURA

CLAVE UEA	GRUPO	NOMBRE	Evaluad.	Acredit.	Tasa Rep.	MB	B	S	NA
3000000	TR01	CONOCIMIENTO Y SOCIEDAD	28	6	78.57	2	0	4	22
3000000	TR02		14	12	14.29	0	1	11	2
		CONOCIMIENTO Y SOCIEDAD	42	18		2	1	15	24
			100.00	42.86	57.14	4.76	2.38	35.71	57.14

TOTAL DE ALUMNOS EVALUADOS CLASIFICADOS POR DIVISION, CARRERA, UEA, GRUPO, TASA DE ACREDITACION Y ESCALA DE CALIFICACIONES
TRONCO INTERDIVISIONAL DEL TRIMESTRE 15P EN EVALUACION DE RECUPERACION

UNIDAD: XOCHIMILCO

TURNO: VESPERTINO

NIVEL: LICENCIATURA

CLAVE UEA	GRUPO	NOMBRE	Evaluad.	Acredit.	Tasa Rep.	MB	B	S	NA
3000000	TR51	CONOCIMIENTO Y SOCIEDAD	16	6	62.50	0	0	6	10
		CONOCIMIENTO Y SOCIEDAD	16	6		0	0	6	10
			100.00	37.50	62.50	0.00	0.00	37.50	62.50

III. TRONCO DIVISIONAL

TOTAL DE ALUMNOS EVALUADOS CLASIFICADOS POR DIVISION, CARRERA, TASA DE ACREDITACION Y ESCALA DE CALIFICACIONES
TRONCO DIVISIONAL DEL TRIMESTRE 15P EN EVALUACION DE RECUPERACION

UNIDAD: KOCHIMILCO

NIVEL: LICENCIATURA

DIVISION NOMBRE DEL PLAN	Evaluad.	Acredit.	Tasa Rep.	MB	B	S	NA
CIENCIAS SOCIALES Y HUMANIDADES							
LICENCIATURA EN ADMINISTRACION	16	6	63	1	1	4	10
LICENCIATURA EN COMUNICACION SOCIAL	9	6	33	0	1	5	3
LICENCIATURA EN ECONOMIA	21	2	90	0	1	1	19
LICENCIATURA EN PSICOLOGIA	21	12	43	2	5	5	9
LICENCIATURA EN SOCIOLOGIA	7	6	14	1	3	2	1
POLITICA Y GESTION SOCIAL	12	5	58	0	1	4	7
SUB_TOTAL	86	37	57.0	4	12	21	49
	100.0	43.0	57.0	4.7	14.0	24.4	57.0
CIENCIAS BIOLÓGICAS Y DE LA SALUD							
LICENCIATURA EN BIOLOGIA	5	0	100	0	0	0	5
LICENCIATURA EN ENFERMERIA	2	0	100	0	0	0	2
LICENCIATURA EN ESTOMATOLOGIA	1	0	100	0	0	0	1
QUIMICA FARMACEUTICA BIOLÓGICA	4	0	100	0	0	0	4
MEDICINA VETERINARIA Y ZOOTECNIA	7	2	71	0	0	2	5
LICENCIATURA EN AGRONOMIA	2	0	100	0	0	0	2
LICENCIATURA EN MEDICINA	4	1	75	1	0	0	3
LICENCIATURA EN NUTRICION HUMANA	2	0	100	0	0	0	2
SUB_TOTAL	27	3	88.9	1	0	2	24
	100.0	11.1	88.9	3.7	0.0	7.4	88.9
CIENCIAS Y ARTES PARA EL DISEÑO							
LICENCIATURA EN ARQUITECTURA	19	14	26	2	6	6	5
DISEÑO DE LA COMUNICACION GRAFICA	4	3	25	0	1	2	1
LICENCIATURA EN DISEÑO INDUSTRIAL	4	4	0	2	1	1	0
LICENCIATURA EN PLANEACION TERRITORIAL	6	6	0	2	0	4	0
SUB_TOTAL	33	27	18.2	6	8	13	6
	100.0	81.8	18.2	18.2	24.2	39.4	18.2
MOVILIDAD							
SUB_TOTAL							
TOTAL	146	67	54.1	11	20	36	79
	100.0	45.9	54.1	7.5	13.7	24.7	54.1

TOTAL DE ALUMNOS EVALUADOS CLASIFICADOS POR TURNO, DIVISION, UEA, GRUPO, TASA DE ACREDITACION Y ESCALA DE CALIFICACIONES
TRONCO DIVISIONAL DEL TRIMESTRE 15P EN EVALUACION DE RECUPERACION

UNIDAD: XOCHIMILCO

DIVISION: CIENCIAS SOCIALES Y HUMANIDADES
TURNO: MATUTINO

NIVEL: LICENCIATURA

CLAVE UEA	GRUPO	NOMBRE	Evaluad.	Acredit.	Tasa Rep.	MB	B	S	NA
3200001	SR01	MEXICO: ECONOMIA, POLITICA Y SOCIEDAD	61	27	55.74	4	7	16	34
		MEXICO: ECONOMIA, POLITICA Y SOCIEDAD	61	27		4	7	16	34
		CIENCIAS SOCIALES Y HUMANIDADES	61	27		4	7	16	34
			100.0	44.3	55.74	6.6	11.5	26.2	55.7

TOTAL DE ALUMNOS EVALUADOS CLASIFICADOS POR TURNO, DIVISION, UEA, GRUPO, TASA DE ACREDITACION Y ESCALA DE CALIFICACIONES

TRONCO DIVISIONAL DEL TRIMESTRE 15P EN EVALUACION DE RECUPERACION

UNIDAD: XOCHIMILCO

DIVISION: CIENCIAS SOCIALES Y HUMANIDADES
TURNO: VESPERTINO

NIVEL: LICENCIATURA

CLAVE UEA	GRUPO	NOMBRE	Evaluad.	Acredit.	Tasa Rep.	MB	B	S	NA
3200001	SR51	MEXICO: ECONOMIA, POLITICA Y SOCIEDAD	25	10	60.00	0	5	5	15
		MEXICO: ECONOMIA, POLITICA Y SOCIEDAD	25	10		0	5	5	15
		CIENCIAS SOCIALES Y HUMANIDADES	25	10		0	5	5	15
			100.0	40.0	60.00	0.0	20.0	20.0	60.0

TOTAL DE ALUMNOS EVALUADOS CLASIFICADOS POR TURNO, DIVISION, UEA, GRUPO, TASA DE ACREDITACION Y ESCALA DE CALIFICACIONES

TRONCO DIVISIONAL DEL TRIMESTRE 15P EN EVALUACION DE RECUPERACION

UNIDAD: XOCHIMILCO

DIVISION: CIENCIAS BIOLOGICAS Y DE LA SALUD

NIVEL: LICENCIATURA

TURNO: MATUTINO

CLAVE UEA	GRUPO	NOMBRE	Evaluad.	Acredit.	Tasa Rep.	MB	B	S	NA
3300002	BR01	PROCESOS CELULARES FUNDAMENTALES	5	0	100.00	0	0	0	5
3300002	BR02		1	0	100.00	0	0	0	1
3300002	BR03		1	0	100.00	0	0	0	1
PROCESOS CELULARES FUNDAMENTALES			7	0		0	0	0	7
3300003	BR01	ENERGIA Y CONSUMO DE SUBSTANCIAS FUNDAMENTALES	15	1	93.33	1	0	0	14
3300003	BR02		2	2	0.00	0	0	2	0
ENERGIA Y CONSUMO DE SUBSTANCIAS FUNDAMENTALES			17	3		1	0	2	14
CIENCIAS BIOLOGICAS Y DE LA SALUD			24	3		1	0	2	21
			100.0	12.5	87.50	4.2	0.0	8.3	87.5

TOTAL DE ALUMNOS EVALUADOS CLASIFICADOS POR TURNO, DIVISION, UEA, GRUPO, TASA DE ACREDITACION Y ESCALA DE CALIFICACIONES

TRONCO DIVISIONAL DEL TRIMESTRE 15P EN EVALUACION DE RECUPERACION

UNIDAD: XOCHIMILCO

DIVISION: CIENCIAS BIOLOGICAS Y DE LA SALUD

NIVEL: LICENCIATURA

TURNO: VESPERTINO

CLAVE UEA	GRUPO	NOMBRE	Evaluad.	Acredit.	Tasa Rep.	MB	B	S	NA
3300002	BR51	PROCESOS CELULARES FUNDAMENTALES	1	0	100.00	0	0	0	1
		PROCESOS CELULARES FUNDAMENTALES	1	0		0	0	0	1
3300003	BR51	ENERGIA Y CONSUMO DE SUBSTANCIAS FUNDAMENTALES	2	0	100.00	0	0	0	2
		ENERGIA Y CONSUMO DE SUBSTANCIAS FUNDAMENTALES	2	0		0	0	0	2
		CIENCIAS BIOLOGICAS Y DE LA SALUD	3	0		0	0	0	3
			100.0	0.0	100.00	0.0	0.0	0.0	100.0

TOTAL DE ALUMNOS EVALUADOS CLASIFICADOS POR TURNO, DIVISION, UEA, GRUPO, TASA DE ACREDITACION Y ESCALA DE CALIFICACIONES
TRONCO DIVISIONAL DEL TRIMESTRE 15P EN EVALUACION DE RECUPERACION

UNIDAD: XOCHIMILCO

DIVISION: CIENCIAS Y ARTES PARA EL DISEÑO
TURNO: MATUTINO

NIVEL: LICENCIATURA

CLAVE UEA	GRUPO	NOMBRE	Evaluad.	Accredit.	Tasa Rep.	MB	B	S	NA
3400001	AR01	CAMPOS FUNDAMENTALES DEL DISEÑO	6	4	33.33	2	0	2	2
3400001	AR02		2	2	0.00	2	0	0	0
3400001	AR03		4	3	25.00	0	0	3	1
3400001	AR04		2	1	50.00	0	0	1	1
3400001	AR05		6	5	16.67	0	2	3	1
3400001	AR07		4	3	25.00	0	3	0	1
3400001	AR08		4	4	0.00	2	0	2	0
CAMPOS FUNDAMENTALES DEL DISEÑO			28	22		6	5	11	6
CIENCIAS Y ARTES PARA EL DISEÑO			28	22		6	5	11	6
			100.0	78.6	21.43	21.4	17.9	39.3	21.4

TOTAL DE ALUMNOS EVALUADOS CLASIFICADOS POR TURNO, DIVISION, UEA, GRUPO, TASA DE ACREDITACION Y ESCALA DE CALIFICACIONES

TRONCO DIVISIONAL DEL TRIMESTRE 15P EN EVALUACION DE RECUPERACION

UNIDAD: XOCHIMILCO

DIVISION: CIENCIAS Y ARTES PARA EL DISEÑO

NIVEL: LICENCIATURA

TURNO: VESPERTINO

CLAVE UEA	GRUPO	NOMBRE	Evaluad.	Acredit.	Tasa Rep.	MB	B	S	NA
3400001	AR51	CAMPOS FUNDAMENTALES DEL DISEÑO	5	5	0.00	0	3	2	0
		CAMPOS FUNDAMENTALES DEL DISEÑO	5	5		0	3	2	0
		CIENCIAS Y ARTES PARA EL DISEÑO	5	5		0	3	2	0
			100.0	100.0	0.00	0.0	60.0	40.0	0.0

IV. DIVISIÓN DE CIENCIAS SOCIALES Y HUMANIDADES

TOTAL DE ALUMNOS EVALUADOS EN LA DIVISION CIENCIAS SOCIALES Y HUMANIDADES DEL TRIMESTRE 15P

CLASIFICADOS POR NIVEL, CARRERA, TASA DE NO ACREDITACION Y ESCALA DE CALIFICACIONES EN EVALUACION DE RECUPERACION

UNIDAD: XOCHIMILCO

NIVEL: LICENCIATURA

NOMBRE DEL PLAN	Evaludad.	Acredit.	Tasa Rep.	MB	B	S	NA
TRONCO INTERDIVISIONAL							
LICENCIATURA EN ADMINISTRACION	1	1	0.0	0	1	0	0
LICENCIATURA EN COMUNICACION SOCIAL	3	2	33.3	0	0	2	1
LICENCIATURA EN ECONOMIA	5	2	60.0	0	0	2	3
LICENCIATURA EN PSICOLOGIA	4	1	75.0	0	0	1	3
LICENCIATURA EN SOCIOLOGIA	1	0	100.0	0	0	0	1
POLITICA Y GESTION SOCIAL	5	1	80.0	0	0	1	4
	19	7		0	1	6	12
	100.0	36.8	63.2	0.0	5.3	31.6	63.2
TRONCO DIVISIONAL							
LICENCIATURA EN ADMINISTRACION	16	6	62.5	1	1	4	10
LICENCIATURA EN COMUNICACION SOCIAL	9	6	33.3	0	1	5	3
LICENCIATURA EN ECONOMIA	21	2	90.5	0	1	1	19
LICENCIATURA EN PSICOLOGIA	21	12	42.9	2	5	5	9
LICENCIATURA EN SOCIOLOGIA	7	6	14.3	1	3	2	1
POLITICA Y GESTION SOCIAL	12	5	58.3	0	1	4	7
	86	37		4	12	21	49
	100.0	43.0	57.0	4.7	14.0	24.4	57.0
TRONCO DE CARRERA							
LICENCIATURA EN ADMINISTRACION	126	59	53.2	0	39	20	67
LICENCIATURA EN COMUNICACION SOCIAL	56	38	32.1	10	14	14	18
LICENCIATURA EN ECONOMIA	224	133	40.6	1	70	62	91
LICENCIATURA EN PSICOLOGIA	65	57	12.3	17	27	13	8
LICENCIATURA EN SOCIOLOGIA	91	75	17.6	38	29	8	16
POLITICA Y GESTION SOCIAL	46	32	30.4	4	21	7	14
	608	394		70	200	124	214
	100.0	64.8	35.2	11.5	32.9	20.4	35.2
	713	438		74	213	151	275
	100.0	61.4	38.6	10.4	29.9	21.2	38.6

**EVALUACIÓN DE RECUPERACIÓN 15/PRIMAVERA. DIVISIÓN DE C. S. H.
EVALUADOS, ACREDITADOS Y NO ACREDITADOS**

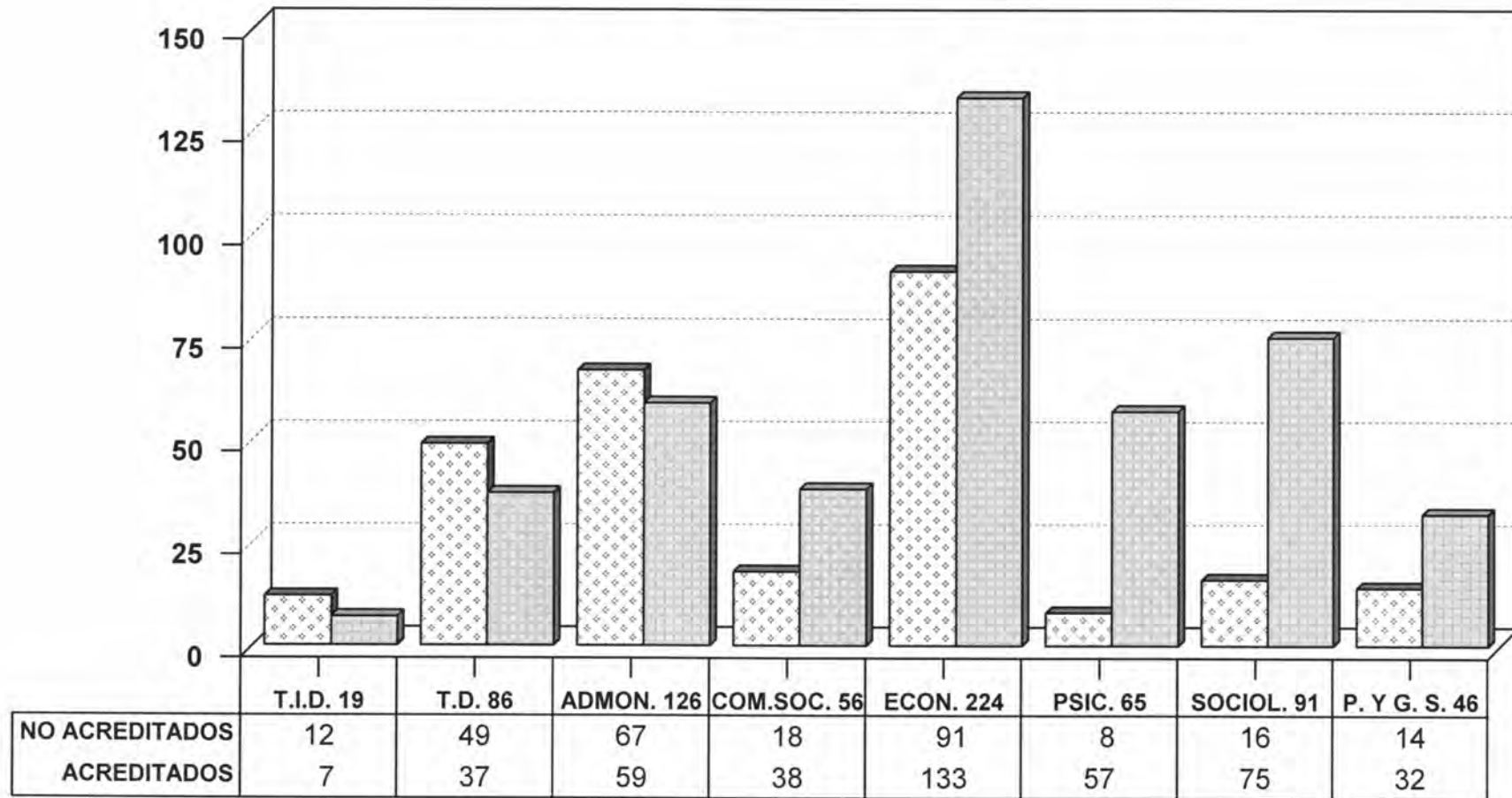

▨ NO ACREDITADOS

▨ ACREDITADOS

CLASIFICADOS POR TRONCO Y CARRERA

TOTAL DE ALUMNOS EVALUADOS CLASIFICADOS POR DIVISION, CARRERA, UEA, GRUPO, TASA DE ACREDITACION Y ESCALA DE CALIFICACIONES

TRONCO DE CARRERA DEL TRIMESTRE 15P EN EVALUACION DE RECUPERACION

UNIDAD: XOCHIMILCO

DIVISION: CIENCIAS SOCIALES Y HUMANIDADES

NIVEL: LICENCIATURA

TURNO: MATUTINO

CLAVE UEA	GRUPO	NOMBRE	Evaluad.	Acredit.	Tasa Rep.	MB	B	S	NA
LICENCIATURA EN ADMINISTRACION									
3250001	SR01A	LA ADMINISTRACION: IDENTIDAD Y EVOLUCION	17	8	52.94	0	8	0	9
			17	8		0	8	0	9
			100.00	47.06	52.94	0.00	47.06	0.00	52.94
3250002	SR01A	LA ORGANIZACION Y SU ENTORNO	12	1	91.67	0	1	0	11
			12	1		0	1	0	11
			100.00	8.33	91.67	0.00	8.33	0.00	91.67
3250004	SR01A	GESTION Y CONTROL DE LAS ORGANIZACIONES	15	6	60.00	0	1	5	9
			15	6		0	1	5	9
			100.00	40.00	60.00	0.00	6.67	33.33	60.00
3250006	SR01A	ESTRATEGIAS FINANCIERAS	24	12	50.00	0	9	3	12
			24	12		0	9	3	12
			100.00	50.00	50.00	0.00	37.50	12.50	50.00
3250007	SR01A	PRODUCCION Y TECNOLOGIA	6	6	0.00	0	5	1	0
			6	6		0	5	1	0
			100.00	100.00	0.00	0.00	83.33	16.67	0.00
3250008	SR01A	SISTEMAS, DECISIONES E INFORMACION	1	0	100.00	0	0	0	1
			1	0		0	0	0	1
			100.00	0.00	100.00	0.00	0.00	0.00	100.00
3250009	SR01A	PLANEACION Y DESARROLLO DE LAS ORGANIZACIONES	1	0	100.00	0	0	0	1
			1	0		0	0	0	1
			100.00	0.00	100.00	0.00	0.00	0.00	100.00
TOTAL LICENCIATURA EN ADMINISTRACION			76	33	57	0	24	9	43

TOTAL DE ALUMNOS EVALUADOS CLASIFICADOS POR DIVISION, CARRERA, UEA, GRUPO, TASA DE ACREDITACION Y ESCALA DE CALIFICACIONES

TRONCO DE CARRERA DEL TRIMESTRE 15P EN EVALUACION DE RECUPERACION

UNIDAD: XOCHIMILCO

DIVISION: CIENCIAS SOCIALES Y HUMANIDADES

NIVEL: LICENCIATURA

TURNO: VESPERTINO

CLAVE UEA	GRUPO	NOMBRE	Evaluad.	Acredit.	Tasa Rep.	MB	B	S	NA
LICENCIATURA EN ADMINISTRACION									
3250001	SR51A	LA ADMINISTRACION: IDENTIDAD Y EVOLUCION	4	2	50.00	0	2	0	2
			4	2		0	2	0	2
			100.00	50.00	50.00	0.00	50.00	0.00	50.00
3250002	SR51A	LA ORGANIZACION Y SU ENTORNO	17	8	52.94	0	3	5	9
			17	8		0	3	5	9
			100.00	47.06	52.94	0.00	17.65	29.41	52.94
3250004	SR51A	GESTION Y CONTROL DE LAS ORGANIZACIONES	6	3	50.00	0	1	2	3
			6	3		0	1	2	3
			100.00	50.00	50.00	0.00	16.67	33.33	50.00
3250006	SR51A	ESTRATEGIAS FINANCIERAS	20	11	45.00	0	9	2	9
			20	11		0	9	2	9
			100.00	55.00	45.00	0.00	45.00	10.00	45.00
3250009	SR51A	PLANEACION Y DESARROLLO DE LAS ORGANIZACIONES	3	2	33.33	0	0	2	1
			3	2		0	0	2	1
			100.00	66.67	33.33	0.00	0.00	66.67	33.33
TOTAL LICENCIATURA EN ADMINISTRACION			50	26	48	0	15	11	24

TOTAL DE ALUMNOS EVALUADOS CLASIFICADOS POR DIVISION, CARRERA, UEA, GRUPO, TASA DE ACREDITACION Y ESCALA DE CALIFICACIONES

TRONCO DE CARRERA DEL TRIMESTRE 15P EN EVALUACION DE RECUPERACION

UNIDAD: XOCHIMILCO

DIVISION: CIENCIAS SOCIALES Y HUMANIDADES

NIVEL: LICENCIATURA

TURNO: MATUTINO

CLAVE UEA	GRUPO	NOMBRE	Evaluad.	Acredit.	Tasa Rep.	MB	B	S	NA
LICENCIATURA EN COMUNICACION SOCIAL									
3230001	SR01C	PROCESOS DE COMUNICACION SOCIAL Y CULTURA-COMUNICACION GRAF.	10	2	80.00	0	0	2	8
			10	2		0	0	2	8
			100.00	20.00	80.00	0.00	0.00	20.00	80.00
3230006	SR01C	TELEVISION Y PROC. CULT.-PROD. AUDIOVISUAL II	2	2	0.00	0	2	0	0
			2	2		0	2	0	0
			100.00	100.00	0.00	0.00	100.00	0.00	0.00
3230007	SR01CC	INVESTIGACION PARA LA COMUNICACION SOCIAL I	5	4	20.00	1	2	1	1
			5	4		1	2	1	1
			100.00	80.00	20.00	20.00	40.00	20.00	20.00
3230016	SR01C	ESCRITURA Y COMUNICACION-PERIODISMO	5	2	60.00	1	0	1	3
			5	2		1	0	1	3
			100.00	40.00	60.00	20.00	0.00	20.00	60.00
3230017	SR01C	MODELOS Y ESTRATEGIAS DE RADIODIFUSION-PRODUCCION SONORA	13	8	38.46	0	2	6	5
			13	8		0	2	6	5
			100.00	61.54	38.46	0.00	15.38	46.15	38.46
3230018	SR01CC	INVESTIGACION PARA LA COMUNICACION SOCIAL III	21	20	4.76	8	8	4	1
			21	20		8	8	4	1
			100.00	95.24	4.76	38.10	38.10	19.05	4.76
TOTAL LICENCIATURA EN COMUNICACION SOCIAL			56	38	32	10	14	14	18

TOTAL DE ALUMNOS EVALUADOS CLASIFICADOS POR DIVISION, CARRERA, UEA, GRUPO, TASA DE ACREDITACION Y ESCALA DE CALIFICACIONES

TRONCO DE CARRERA DEL TRIMESTRE 15P EN EVALUACION DE RECUPERACION

UNIDAD: XOCHIMILCO

DIVISION: CIENCIAS SOCIALES Y HUMANIDADES

NIVEL: LICENCIATURA

TURNO: MATUTINO

CLAVE UEA	GRUPO	NOMBRE	Evaluad.	Acredit.	Tasa Rep.	MB	B	S	NA
LICENCIATURA EN ECONOMIA									
3250010	SR01E	MERCADO Y COMPETENCIA ENTRE CAPITALES	37	25	32.43	0	7	18	12
			37	25		0	7	18	12
			100.00	67.57	32.43	0.00	18.92	48.65	32.43
3250015	SR01E	DINERO Y POLITICA ECONOMICA	11	8	27.27	0	4	4	3
			11	8		0	4	4	3
			100.00	72.73	27.27	0.00	36.36	36.36	27.27
3250016	SR01E	LA DINAMICA DE LA ECONOMIA MUNDIAL	17	7	58.82	0	3	4	10
			17	7		0	3	4	10
			100.00	41.18	58.82	0.00	17.65	23.53	58.82
3250019	SR01E	MERCADO, REGULACION E INSTITUCIONES	10	7	30.00	0	2	5	3
			10	7		0	2	5	3
			100.00	70.00	30.00	0.00	20.00	50.00	30.00
3250020	SR01E	CRISIS Y ESTADO	22	12	45.45	0	9	3	10
			22	12		0	9	3	10
			100.00	54.55	45.45	0.00	40.91	13.64	45.45
3250022	SR01E	CRECIMIENTO Y DESARROLLO	22	14	36.36	0	10	4	8
			22	14		0	10	4	8
			100.00	63.64	36.36	0.00	45.45	18.18	36.36
TOTAL LICENCIATURA EN ECONOMIA			119	73	39	0	35	38	46

TOTAL DE ALUMNOS EVALUADOS CLASIFICADOS POR DIVISION, CARRERA, UEA, GRUPO, TASA DE ACREDITACION Y ESCALA DE CALIFICACIONES

TRONCO DE CARRERA DEL TRIMESTRE 15P EN EVALUACION DE RECUPERACION

UNIDAD: XOCHIMILCO

DIVISION: CIENCIAS SOCIALES Y HUMANIDADES

NIVEL: LICENCIATURA

TURNO: VESPERTINO

CLAVE UEA	GRUPO	NOMBRE	Evaluad.	Acredit.	Tasa Rep.	MB	B	S	NA
LICENCIATURA EN ECONOMIA									
3250010	SR51E	MERCADO Y COMPETENCIA ENTRE CAPITALES	13	11	15.38	1	9	1	2
			100.00	84.62	15.38	7.69	69.23	7.69	15.38
3250015	SR51E	DINERO Y POLITICA ECONOMICA	23	18	21.74	0	6	12	5
			100.00	78.26	21.74	0.00	26.09	52.17	21.74
3250016	SR51E	LA DINAMICA DE LA ECONOMIA MUNDIAL	20	9	55.00	0	7	2	11
			100.00	45.00	55.00	0.00	35.00	10.00	55.00
3250019	SR51E	MERCADO, REGULACION E INSTITUCIONES	27	6	77.78	0	2	4	21
			100.00	22.22	77.78	0.00	7.41	14.81	77.78
3250020	SR51E	CRISIS Y ESTADO	12	9	25.00	0	4	5	3
			100.00	75.00	25.00	0.00	33.33	41.67	25.00
3250022	SR51E	CRECIMIENTO Y DESARROLLO	10	7	30.00	0	7	0	3
			100.00	70.00	30.00	0.00	70.00	0.00	30.00
TOTAL LICENCIATURA EN ECONOMIA			105	60	43	1	35	24	45

TOTAL DE ALUMNOS EVALUADOS CLASIFICADOS POR DIVISION, CARRERA, UEA, GRUPO, TASA DE ACREDITACION Y ESCALA DE CALIFICACIONES

25

TRONCO DE CARRERA DEL TRIMESTRE 15P EN EVALUACION DE RECUPERACION

UNIDAD: KOCHIMILCO

DIVISION: CIENCIAS SOCIALES Y HUMANIDADES

NIVEL: LICENCIATURA

TURNO: MATUTINO

CLAVE UEA	GRUPO	NOMBRE	Evaluad.	Acredit.	Tasa Rep.	MB	B	S	NA
LICENCIATURA EN PSICOLOGIA									
3201026	SR01P	EXPERIENCIA Y APRENDIZAJE	9	8	11.11	0	5	3	1
			9	8	11.11	0.00	55.56	33.33	11.11
			100.00	88.89	11.11	0.00	55.56	33.33	11.11
3201050	SR01P	SOCIEDAD, EDUCACION Y APRENDIZAJE I	1	1	0.00	1	0	0	0
			1	1	0.00	1	0	0	0
			100.00	100.00	0.00	100.00	0.00	0.00	0.00
3201051	SR01P	INTERVEN PSICOSOCIAL:GRUPAL INSTIT Y COMUNITARIA I	3	3	0.00	3	0	0	0
			3	3	0.00	3	0	0	0
			100.00	100.00	0.00	100.00	0.00	0.00	0.00
3201067	SR01P	SOCIEDAD, EDUCACION Y APRENDIZAJE III	3	1	66.67	0	1	0	2
			3	1	66.67	0	1	0	2
			100.00	33.33	66.67	0.00	33.33	0.00	66.67
3201068	SR01P	INTERVEN PSICOSOCIAL:GRUPAL INSTIT Y COMUNITA III	7	7	0.00	2	5	0	0
			7	7	0.00	2	5	0	0
			100.00	100.00	0.00	28.57	71.43	0.00	0.00
3230010	SR01P	EL SUJETO EN LA HISTORIA DE LA PSICOLOGIA	8	7	12.50	0	5	2	1
			8	7	12.50	0	5	2	1
			100.00	87.50	12.50	0.00	62.50	25.00	12.50
3230011	SR01P	DESARROLLO Y SOCIALIZACION I	8	6	25.00	0	2	4	2
			8	6	25.00	0	2	4	2
			100.00	75.00	25.00	0.00	25.00	50.00	25.00
3230012	SR01P	DESARROLLO Y SOCIALIZACION II	6	6	0.00	1	3	2	0
			6	6	0.00	1	3	2	0
			100.00	100.00	0.00	16.67	50.00	33.33	0.00
TOTAL LICENCIATURA EN PSICOLOGIA			45	39	13	7	21	11	6

TOTAL DE ALUMNOS EVALUADOS CLASIFICADOS POR DIVISION, CARRERA, UEA, GRUPO, TASA DE ACREDITACION Y ESCALA DE CALIFICACIONES

TRONCO DE CARRERA DEL TRIMESTRE 15P EN EVALUACION DE RECUPERACION

UNIDAD: XOCHIMILCO

DIVISION: CIENCIAS SOCIALES Y HUMANIDADES

NIVEL: LICENCIATURA

TURNO: VESPERTINO

CLAVE UEA	GRUPO	NOMBRE	Evaluad.	Acredit.	Tasa Rep.	MB	B	S	NA
LICENCIATURA EN PSICOLOGIA									
3201026	SR51P	EXPERIENCIA Y APRENDIZAJE	2	2	0.00	0	2	0	0
			2	2	0.00	0	2	0	0
			100.00	100.00	0.00	0.00	100.00	0.00	0.00
3201050	SR51P	SOCIEDAD, EDUCACION Y APRENDIZAJE I	6	6	0.00	2	3	1	0
			6	6	0.00	2	3	1	0
			100.00	100.00	0.00	33.33	50.00	16.67	0.00
3201051	SR51P	INTERVEN PSICOSOCIAL:GRUPAL INSTIT Y COMUNITARIA I	1	1	0.00	0	0	1	0
			1	1	0.00	0	0	1	0
			100.00	100.00	0.00	0.00	0.00	100.00	0.00
3201067	SR51P	SOCIEDAD, EDUCACION Y APRENDIZAJE III	2	0	100.00	0	0	0	2
			2	0	100.00	0	0	0	2
			100.00	0.00	100.00	0.00	0.00	0.00	100.00
3201068	SR51P	INTERVEN PSICOSOCIAL:GRUPAL INSTIT Y COMUNITA III	2	2	0.00	1	1	0	0
			2	2	0.00	1	1	0	0
			100.00	100.00	0.00	50.00	50.00	0.00	0.00
3230011	SR51P	DESARROLLO Y SOCIALIZACION I	7	7	0.00	7	0	0	0
			7	7	0.00	7	0	0	0
			100.00	100.00	0.00	100.00	0.00	0.00	0.00
TOTAL LICENCIATURA EN PSICOLOGIA			20	18	10	10	6	2	2

TOTAL DE ALUMNOS EVALUADOS CLASIFICADOS POR DIVISION, CARRERA, UEA, GRUPO, TASA DE ACREDITACION Y ESCALA DE CALIFICACIONES

27

TRONCO DE CARRERA DEL TRIMESTRE 15P EN EVALUACION DE RECUPERACION

UNIDAD: XOCHIMILCO

DIVISION: CIENCIAS SOCIALES Y HUMANIDADES

NIVEL: LICENCIATURA

TURNO: MATUTINO

CLAVE UEA	GRUPO	NOMBRE	Evaluad.	Acredit.	Tasa Rep.	MB	B	S	NA
LICENCIATURA EN SOCIOLOGIA									
3240001	SR01S	ESTRUCTURACION DE LA SOCIEDAD MODERNA	1	0	100.00	0	0	0	1
3240001	SR02S		1	0	100.00	0	0	0	1
3240001	SR03S		5	4	20.00	4	0	0	1
			7	4		4	0	0	3
			100.00	57.14	42.86	57.14	0.00	0.00	42.86
3240003	SR01S	SOCIEDAD Y ECONOMIA	5	1	80.00	0	0	1	4
3240003	SR03S		4	2	50.00	1	1	0	2
			9	3		1	1	1	6
			100.00	33.33	66.67	11.11	11.11	11.11	66.67
3240004	SR03S	PODER Y PROCESOS POLITICOS	13	11	15.38	0	8	3	2
			13	11		0	8	3	2
			100.00	84.62	15.38	0.00	61.54	23.08	15.38
3240006	SR01S	DESARROLLO Y ORGANIZACION RURAL	4	3	25.00	2	1	0	1
3240006	SR03S		3	2	33.33	0	2	0	1
			7	5		2	3	0	2
			100.00	71.43	28.57	28.57	42.86	0.00	28.57
3240007	SR01S	EDUCACION Y CULTURA	1	1	0.00	0	0	1	0
3240007	SR02S		2	2	0.00	1	1	0	0
3240007	SR03S		5	5	0.00	3	2	0	0
			8	8		4	3	1	0
			100.00	100.00	0.00	50.00	37.50	12.50	0.00
3240009	SR01S	SOCIOLOGIA Y SOCIEDAD	3	3	0.00	0	3	0	0
3240009	SR02S		3	2	33.33	2	0	0	1
3240009	SR03S		6	6	0.00	6	0	0	0
			12	11		8	3	0	1
			100.00	91.67	8.33	66.67	25.00	0.00	8.33
TOTAL LICENCIATURA EN SOCIOLOGIA			56	42	25	19	18	5	14

TOTAL DE ALUMNOS EVALUADOS CLASIFICADOS POR DIVISION, CARRERA, UEA, GRUPO, TASA DE ACREDITACION Y ESCALA DE CALIFICACIONES

TRONCO DE CARRERA DEL TRIMESTRE 15P EN EVALUACION DE RECUPERACION

UNIDAD: KOCHIMILCO

DIVISION: CIENCIAS SOCIALES Y HUMANIDADES

NIVEL: LICENCIATURA

TURNO: VESPERTINO

CLAVE UEA	GRUPO	NOMBRE	Evaluad.	Acredit.	Tasa Rep.	MB	B	S	NA
LICENCIATURA EN SOCIOLOGIA									
3240001	SR51S	ESTRUCTURACION DE LA SOCIEDAD MODERNA	3	2	33.33	0	0	2	1
			3	2		0	0	2	1
			100.00	66.67	33.33	0.00	0.00	66.67	33.33
3240003	SR51S	SOCIEDAD Y ECONOMIA	1	0	100.00	0	0	0	1
			1	0		0	0	0	1
			100.00	0.00	100.00	0.00	0.00	0.00	100.00
3240004	SR51S	PODER Y PROCESOS POLITICOS	1	1	0.00	0	1	0	0
			1	1		0	1	0	0
			100.00	100.00	0.00	0.00	100.00	0.00	0.00
3240006	SR51S	DESARROLLO Y ORGANIZACION RURAL	24	24	0.00	17	7	0	0
			24	24		17	7	0	0
			100.00	100.00	0.00	70.83	29.17	0.00	0.00
3240009	SR51S	SOCIOLOGIA Y SOCIEDAD	6	6	0.00	2	3	1	0
			6	6		2	3	1	0
			100.00	100.00	0.00	33.33	50.00	16.67	0.00
TOTAL LICENCIATURA EN SOCIOLOGIA			35	33	6	19	11	3	2

TOTAL DE ALUMNOS EVALUADOS CLASIFICADOS POR DIVISION, CARRERA, UEA, GRUPO, TASA DE ACREDITACION Y ESCALA DE CALIFICACIONES

TRONCO DE CARRERA DEL TRIMESTRE 15P EN EVALUACION DE RECUPERACION

UNIDAD: XOCHIMILCO

DIVISION: CIENCIAS SOCIALES Y HUMANIDADES

NIVEL: LICENCIATURA

TURNO: MATUTINO

CLAVE UEA	GRUPO	NOMBRE	Evaluad.	Acredit.	Tasa Rep.	MB	B	S	NA
POLITICA Y GESTION SOCIAL									
3260001	SR01G	ESTRUCTURA SOCIAL	15	10	33.33	1	7	2	5
			15	10		1	7	2	5
			100.00	66.67	33.33	6.67	46.67	13.33	33.33
3260003	SR01G	SISTEMA POLITICO	3	0	100.00	0	0	0	3
			3	0		0	0	0	3
			100.00	0.00	100.00	0.00	0.00	0.00	100.00
3260004	SR01G	GOBIERNO E INSTITUCIONES	11	10	9.09	0	7	3	1
			11	10		0	7	3	1
			100.00	90.91	9.09	0.00	63.64	27.27	9.09
3260009	SR01G	GESTION GUBERNAMENTAL EN MEXICO II	8	6	25.00	3	3	0	2
			8	6		3	3	0	2
			100.00	75.00	25.00	37.50	37.50	0.00	25.00
3260013	SR01G	ADMINISTRACION Y GESTION PUBLICA	7	5	28.57	0	3	2	2
			7	5		0	3	2	2
			100.00	71.43	28.57	0.00	42.86	28.57	28.57
3260014	SR01G	POLITICAS PUBLICAS	2	1	50.00	0	1	0	1
			2	1		0	1	0	1
			100.00	50.00	50.00	0.00	50.00	0.00	50.00
TOTAL POLITICA Y GESTION SOCIAL			46	32	30	4	21	7	14

V. DIVISIÓN DE CIENCIAS BIOLÓGICAS Y DE LA SALUD

TOTAL DE ALUMNOS EVALUADOS EN LA DIVISION CIENCIAS BIOLÓGICAS Y DE LA SALUD DEL TRIMESTRE 15P

CLASIFICADOS POR NIVEL, CARRERA, TASA DE NO ACREDITACION Y ESCALA DE CALIFICACIONES EN EVALUACION DE RECUPERACION

UNIDAD: XOCHIMILCO

NIVEL: LICENCIATURA

NOMBRE DEL PLAN	Evaludad.	Acredit.	Tasa Rep.	MB	B	S	NA
TRONCO INTERDIVISIONAL							
LICENCIATURA EN BIOLOGIA	8	2	75.0	1	0	1	6
LICENCIATURA EN ENFERMERIA	2	0	100.0	0	0	0	2
LICENCIATURA EN ESTOMATOLOGIA	1	1	0.0	0	0	1	0
QUIMICA FARMACEUTICA BIOLOGICA	4	2	50.0	0	0	2	2
MEDICINA VETERINARIA Y ZOOTECNIA	5	3	40.0	0	0	3	2
LICENCIATURA EN AGRONOMIA	6	3	50.0	1	0	2	3
LICENCIATURA EN MEDICINA	2	1	50.0	0	0	1	1
LICENCIATURA EN NUTRICION HUMANA	2	1	50.0	0	0	1	1
	30	13		2	0	11	17
	100.0	43.3	56.7	6.7	0.0	36.7	56.7
TRONCO DIVISIONAL							
LICENCIATURA EN BIOLOGIA	5	0	100.0	0	0	0	5
LICENCIATURA EN ENFERMERIA	2	0	100.0	0	0	0	2
LICENCIATURA EN ESTOMATOLOGIA	1	0	100.0	0	0	0	1
QUIMICA FARMACEUTICA BIOLOGICA	4	0	100.0	0	0	0	4
MEDICINA VETERINARIA Y ZOOTECNIA	7	2	71.4	0	0	2	5
LICENCIATURA EN AGRONOMIA	2	0	100.0	0	0	0	2
LICENCIATURA EN MEDICINA	4	1	75.0	1	0	0	3
LICENCIATURA EN NUTRICION HUMANA	2	0	100.0	0	0	0	2
	27	3		1	0	2	24
	100.0	11.1	88.9	3.7	0.0	7.4	88.9
TRONCO DE CARRERA							
LICENCIATURA EN BIOLOGIA	33	26	21.2	3	11	12	7
LICENCIATURA EN ENFERMERIA	4	1	75.0	0	0	1	3
LICENCIATURA EN ESTOMATOLOGIA	36	15	58.3	0	7	8	21
QUIMICA FARMACEUTICA BIOLOGICA	92	26	71.7	2	6	18	66
MEDICINA VETERINARIA Y ZOOTECNIA	43	18	58.1	0	4	14	25
LICENCIATURA EN AGRONOMIA	18	11	38.9	0	6	5	7
LICENCIATURA EN MEDICINA	60	36	40.0	10	11	15	24
LICENCIATURA EN NUTRICION HUMANA	17	9	47.1	0	3	6	8
	303	142		15	48	79	161
	100.0	46.9	53.1	5.0	15.8	26.1	53.1
	360	158		18	48	92	202
	100.0	43.9	56.1	5.0	13.3	25.6	56.1

**EVALUACIÓN DE RECUPERACIÓN 15/PRIMAVERA. DIVISIÓN DE C.B.S.
EVALUADOS, ACREDITADOS Y NO ACREDITADOS**

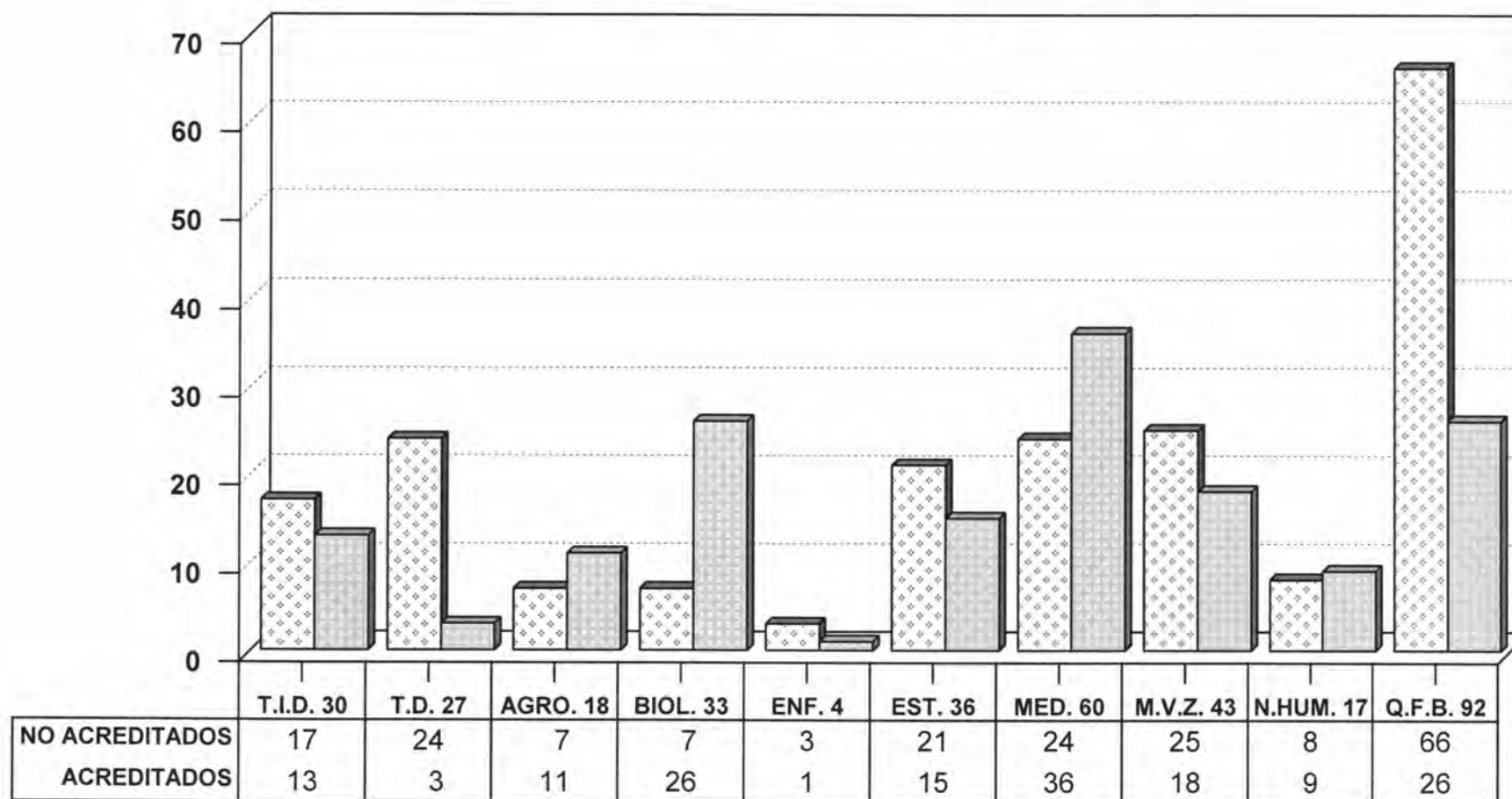

□ NO ACREDITADOS

■ ACREDITADOS

CLASIFICADOS POR TRONCO Y CARRERA

TOTAL DE ALUMNOS EVALUADOS CLASIFICADOS POR DIVISION, CARRERA, UEA, GRUPO, TASA DE ACREDITACION Y ESCALA DE CALIFICACIONES
TRONCO DE CARRERA DEL TRIMESTRE 15P EN EVALUACION DE RECUPERACION

UNIDAD: XOCHIMILCO

DIVISION: CIENCIAS BIOLÓGICAS Y DE LA SALUD

NIVEL: LICENCIATURA

TURNO: MATUTINO

CLAVE UEA	GRUPO	NOMBRE	Evaluad.	Acredit.	Tasa Rep.	MB	B	S	NA
LICENCIATURA EN AGRONOMIA									
3340001	BR01A	LA SUSTENTABILIDAD DE LOS SISTEMAS AGRICOLAS	1	1	0.00	0	0	1	0
			1	1	100.00	0	0	1	0
			100.00	100.00	0.00	0.00	0.00	100.00	0.00
3340002	BR01A	INTERACCIONES BIOTICAS EN LOS SISTEMAS AGRICOLAS	4	2	50.00	0	1	1	2
			4	2	100.00	0	1	1	2
			100.00	50.00	50.00	0.00	25.00	25.00	50.00
3340004	BR01A	SEL. DE EST. TECAS. Y SU REL. CON NIV. DE PROD. E IMP. AMB	7	3	57.14	0	1	2	4
			7	3	100.00	0	1	2	4
			100.00	42.86	57.14	0.00	14.29	28.57	57.14
3340006	BR01A	ESTRATEGIAS PARA LA PROTECCION VEGETAL EN LOS SIST. AGRIC.	3	3	0.00	0	2	1	0
			3	3	100.00	0	2	1	0
			100.00	100.00	0.00	0.00	66.67	33.33	0.00
3340007	BR01A	INNOVACION TECNOLOGICA EN LA AGRICULTURA	1	1	0.00	0	1	0	0
			1	1	100.00	0	1	0	0
			100.00	100.00	0.00	0.00	100.00	0.00	0.00
3340008	BR01A	GESTION DE LA CALIDAD E INOCUIDAD DE LOS PRODS. AGRICOLAS	1	0	100.00	0	0	0	1
			1	0	100.00	0	0	0	1
			100.00	0.00	100.00	0.00	0.00	0.00	100.00
3340009	BR01A	GESTION DE LA EMPRESA AGRICOLA	1	1	0.00	0	1	0	0
			1	1	100.00	0	1	0	0
			100.00	100.00	0.00	0.00	100.00	0.00	0.00
TOTAL LICENCIATURA EN AGRONOMIA			18	11	39	0	6	5	7

TOTAL DE ALUMNOS EVALUADOS CLASIFICADOS POR DIVISION, CARRERA, UEA, GRUPO, TASA DE ACREDITACION Y ESCALA DE CALIFICACIONES

TRONCO DE CARRERA DEL TRIMESTRE 15P EN EVALUACION DE RECUPERACION

UNIDAD: KOCHIMILCO

DIVISION: CIENCIAS BIOLÓGICAS Y DE LA SALUD

NIVEL: LICENCIATURA

TURNO: MATUTINO

CLAVE UEA	GRUPO	NOMBRE	Evaluad.	Acredit.	Tasa Rep.	MB	B	S	NA
LICENCIATURA EN BIOLOGIA									
3330001	BR01B	BIODIVERSIDAD Y RECURSOS NATURALES	4	4	0.00	0	1	3	0
			4	4	100.00	0	1	3	0
			100.00	100.00	0.00	0.00	25.00	75.00	0.00
3330002	BR01B	HISTORIAS DE VIDA	9	6	33.33	0	4	2	3
			9	6	100.00	0	4	2	3
			100.00	66.67	33.33	0.00	44.44	22.22	33.33
3330003	BR01B	PLAGAS Y ENFERMEDADES DE UN RECURSO NATURAL	5	5	0.00	0	4	1	0
			5	5	100.00	0	4	1	0
			100.00	100.00	0.00	0.00	80.00	20.00	0.00
3330004	BR01B	CICLOS BIOGEOQUIMICOS	4	2	50.00	0	1	1	2
			4	2	100.00	0	1	1	2
			100.00	50.00	50.00	0.00	25.00	25.00	50.00
3330005	BR01B	PRODUCCION PRIMARIA	3	3	0.00	0	1	2	0
			3	3	100.00	0	1	2	0
			100.00	100.00	0.00	0.00	33.33	66.67	0.00
3330006	BR01B	PRODUCCION SECUNDARIA	2	0	100.00	0	0	0	2
			2	0	100.00	0	0	0	2
			100.00	0.00	100.00	0.00	0.00	0.00	100.00
3330007	BR01B	ANALISIS DE COMUNIDADES	2	2	0.00	0	0	2	0
			2	2	100.00	0	0	2	0
			100.00	100.00	0.00	0.00	0.00	100.00	0.00
3330008	BR01B	ANALISIS DE SISTEMAS ECOLOGICOS	2	2	0.00	1	0	1	0
			2	2	100.00	1	0	1	0
			100.00	100.00	0.00	50.00	0.00	50.00	0.00
3330009	BR01B	ANALISIS Y PLANEACION AMBIENTAL	2	2	0.00	2	0	0	0
			2	2	100.00	2	0	0	0
			100.00	100.00	0.00	100.00	0.00	0.00	0.00
TOTAL LICENCIATURA EN BIOLOGIA			33	26	21	3	11	12	7

TOTAL DE ALUMNOS EVALUADOS CLASIFICADOS POR DIVISION, CARRERA, UEA, GRUPO, TASA DE ACREDITACION Y ESCALA DE CALIFICACIONES
TRONCO DE CARRERA DEL TRIMESTRE 15P EN EVALUACION DE RECUPERACION

UNIDAD: XOCHIMILCO

DIVISION: CIENCIAS BIOLOGICAS Y DE LA SALUD

NIVEL: LICENCIATURA

TURNO: MATUTINO

CLAVE UEA	GRUPO	NOMBRE	Evaluad.	Acredit.	Tasa Rep.	MB	B	S	NA
LICENCIATURA EN ENFERMERIA									
3350027	BR01E	CUIDADO DE LA SALUD	1	1	0.00	0	0	1	0
			1	1	100.00	0	0	1	0
			100.00	100.00	0.00	0.00	0.00	100.00	0.00
3350029	BR01E	CUIDADO EN LA CLINICA	1	0	100.00	0	0	0	1
			1	0	100.00	0	0	0	1
			100.00	0.00	100.00	0.00	0.00	0.00	100.00
3350030	BR01E	CUIDADO DE ENFERMERIA EN LA SEXUALIDAD Y REPRODUCCION	2	0	100.00	0	0	0	2
			2	0	100.00	0	0	0	2
			100.00	0.00	100.00	0.00	0.00	0.00	100.00
TOTAL LICENCIATURA EN ENFERMERIA			4	1	75	0	0	1	3

TOTAL DE ALUMNOS EVALUADOS CLASIFICADOS POR DIVISION, CARRERA, UEA, GRUPO, TASA DE ACREDITACION Y ESCALA DE CALIFICACIONES
TRONCO DE CARRERA DEL TRIMESTRE 15P EN EVALUACION DE RECUPERACION

UNIDAD: XOCHIMILCO

DIVISION: CIENCIAS BIOLÓGICAS Y DE LA SALUD

NIVEL: LICENCIATURA

TURNO: MATUTINO

CLAVE UEA	GRUPO	NOMBRE	Evaluad.	Acredit.	Tasa Rep.	MB	B	S	NA
LICENCIATURA EN ESTOMATOLOGIA									
3301019	BR010	SALUD BUCAL	5	3	40.00	0	1	2	2
			5	3		0	1	2	2
			100.00	60.00	40.00	0.00	20.00	40.00	40.00
3301033	BR010	DENTICION PRIM UNIDAD FISIOLÓGICA DE LA OCLUSION	4	3	25.00	0	0	3	1
			4	3		0	0	3	1
			100.00	75.00	25.00	0.00	0.00	75.00	25.00
3301052	BR010	INTEGRA DEL APARATO ESTOMATOGNATICO:FAC BIOLÓGICOS	3	1	66.67	0	0	1	2
			3	1		0	0	1	2
			100.00	33.33	66.67	0.00	0.00	33.33	66.67
3301060	BR010	INTEGRA DEL APARATO ESTOMATOGNATICO: FAC SOCIALES	4	1	75.00	0	0	1	3
			4	1		0	0	1	3
			100.00	25.00	75.00	0.00	0.00	25.00	75.00
3301061	BR010	EL HOMBRE Y SU MEDIO INTERNO (O)	1	0	100.00	0	0	0	1
3301061	BR020		1	0	100.00	0	0	0	1
			2	0		0	0	0	2
			100.00	0.00	100.00	0.00	0.00	0.00	100.00
3301070	BR010	MODELOS DE SERVICIO EN ESTOMA EN LA PRAC PRIVADA	6	0	100.00	0	0	0	6
			6	0		0	0	0	6
			100.00	0.00	100.00	0.00	0.00	0.00	100.00
3301075	BR010	MODELOS DE SERV EN ESTOMA EN PRAC ESTATAL Y PARAES	5	1	80.00	0	0	1	4
			5	1		0	0	1	4
			100.00	20.00	80.00	0.00	0.00	20.00	80.00
3301079	BR010	CRECIMIENTO Y DESARROLLO PRENATAL	2	2	0.00	0	2	0	0
			2	2		0	2	0	0
			100.00	100.00	0.00	0.00	100.00	0.00	0.00
TOTAL LICENCIATURA EN ESTOMATOLOGIA			31	11	65	0	3	8	20

TOTAL DE ALUMNOS EVALUADOS CLASIFICADOS POR DIVISION, CARRERA, UEA, GRUPO, TASA DE ACREDITACION Y ESCALA DE CALIFICACIONES

TRONCO DE CARRERA DEL TRIMESTRE 15P EN EVALUACION DE RECUPERACION

UNIDAD: XOCHIMILCO

DIVISION: CIENCIAS BIOLOGICAS Y DE LA SALUD

NIVEL: LICENCIATURA

TURNO: VESPERTINO

CLAVE UEA	GRUPO	NOMBRE	Evaluad.	Acredit.	Tasa Rep.	MB	B	S	NA
LICENCIATURA EN ESTOMATOLOGIA									
3301019	BR510	SALUD BUCAL	1	0	100.00	0	0	0	1
			1	0	100.00	0	0	0	1
			100.00	0.00	100.00	0.00	0.00	0.00	100.00
3301033	BR510	DENTICION PRIM UNIDAD FISIOLOGICA DE LA OCLUSION	1	1	0.00	0	1	0	0
			1	1	100.00	0	1	0	0
			100.00	100.00	0.00	0.00	100.00	0.00	0.00
3301070	BR510	MODELOS DE SERVICIO EN ESTOMA EN LA PRAC PRIVADA	3	3	0.00	0	3	0	0
			3	3	100.00	0	3	0	0
			100.00	100.00	0.00	0.00	100.00	0.00	0.00
TOTAL LICENCIATURA EN ESTOMATOLOGIA			5	4	20	0	4	0	1

TOTAL DE ALUMNOS EVALUADOS CLASIFICADOS POR DIVISION, CARRERA, UEA, GRUPO, TASA DE ACREDITACION Y ESCALA DE CALIFICACIONES

TRONCO DE CARRERA DEL TRIMESTRE 15P EN EVALUACION DE RECUPERACION

UNIDAD: XOCHIMILCO

DIVISION: CIENCIAS BIOLÓGICAS Y DE LA SALUD

NIVEL: LICENCIATURA

TURNO: MATUTINO

CLAVE UEA	GRUPO	NOMBRE	Evaluad.	Acredit.	Tasa Rep.	MB	B	S	NA
LICENCIATURA EN MEDICINA									
3301027	BR01M	EL HOMBRE Y SU MEDIO INTERNO (M)	7	3	57.14	1	1	1	4
			7	3		1	1	1	4
			100.00	42.86	57.14	14.29	14.29	14.29	57.14
3301034	BR01M	REPRODUCCION	2	2	0.00	0	0	2	0
			2	2		0	0	2	0
			100.00	100.00	0.00	0.00	0.00	100.00	0.00
3301043	BR01M	CRECIMIENTO Y DESARROLLO DEL INFANTE Y DEL PRE-ESCOLAR	1	1	0.00	0	0	1	0
			1	1		0	0	1	0
			100.00	100.00	0.00	0.00	0.00	100.00	0.00
3301049	BR01M	CRECIMIENTO Y DESARROLLO DEL ESC Y DEL ADOLESCENTE	5	3	40.00	0	0	3	2
			5	3		0	0	3	2
			100.00	60.00	40.00	0.00	0.00	60.00	40.00
3350011	BR01M	ATENCION INTEGRAL DEL ADULTO II	2	0	100.00	0	0	0	2
			2	0		0	0	0	2
			100.00	0.00	100.00	0.00	0.00	0.00	100.00
3350013	BR01M	ATENCION INTEGRAL DE URGENCIAS MEDICAS Y QUIRURGICAS	2	1	50.00	0	0	1	1
			2	1		0	0	1	1
			100.00	50.00	50.00	0.00	0.00	50.00	50.00
3350033	BR01M	INTRODUCCION A LA MEDICINA: MORFOFISIOLOGIA I	14	6	57.14	0	2	4	8
			14	6		0	2	4	8
			100.00	42.86	57.14	0.00	14.29	28.57	57.14
3350034	BR01M	INTRODUCCION A LA MEDICINA: MORFOFISIOLOGIA II	2	2	0.00	0	0	2	0
			2	2		0	0	2	0
			100.00	100.00	0.00	0.00	0.00	100.00	0.00
3350035	BR01M	INTRODUCCION A LA MEDICINA: FARMACOLOGIA	12	10	16.67	2	8	0	2
			12	10		2	8	0	2
			100.00	83.33	16.67	16.67	66.67	0.00	16.67

TOTAL DE ALUMNOS EVALUADOS CLASIFICADOS POR DIVISION, CARRERA, UEA, GRUPO, TASA DE ACREDITACION Y ESCALA DE CALIFICACIONES

TRONCO DE CARRERA DEL TRIMESTRE 15P EN EVALUACION DE RECUPERACION

UNIDAD: XOCHIMILCO

DIVISION: CIENCIAS BIOLÓGICAS Y DE LA SALUD

NIVEL: LICENCIATURA

TURNO: MATUTINO

CLAVE UEA	GRUPO	NOMBRE	Evaluad.	Acredit.	Tasa Rep.	MB	B	S	NA
3350036	BR01M	EL HOMBRE Y SU AMBIENTE	6	1	83.33	0	0	1	5
			6	1		0	0	1	5
			100.00	16.67	83.33	0.00	0.00	16.67	83.33
3350037	BR01M	ATENCION CLINICA INTEGRAL I	1	1	0.00	1	0	0	0
			1	1		1	0	0	0
			100.00	100.00	0.00	100.00	0.00	0.00	0.00
3350038	BR01M	ATENCION CLINICA INTEGRAL II	6	6	0.00	6	0	0	0
			6	6		6	0	0	0
			100.00	100.00	0.00	100.00	0.00	0.00	0.00
TOTAL LICENCIATURA EN MEDICINA			60	36	40	10	11	15	24

TOTAL DE ALUMNOS EVALUADOS CLASIFICADOS POR DIVISION, CARRERA, UEA, GRUPO, TASA DE ACREDITACION Y ESCALA DE CALIFICACIONES
TRONCO DE CARRERA DEL TRIMESTRE 15P EN EVALUACION DE RECUPERACION

UNIDAD: XOCHIMILCO

DIVISION: CIENCIAS BIOLÓGICAS Y DE LA SALUD

NIVEL: LICENCIATURA

TURNO: MATUTINO

CLAVE UEA	GRUPO	NOMBRE	Evaluad.	Acredit.	Tasa Rep.	MB	B	S	NA
MEDICINA VETERINARIA Y ZOOTECNIA									
3301023	BR01V	RECURSOS FORRAJEROS	2	2	0.00	0	0	2	0
			2	2		0	0	2	0
			100.00	100.00	0.00	0.00	0.00	100.00	0.00
3301037	BR01V	TENENCIA DE LA TIERRA/EL ANIMAL PRODUC Y SU AMBIEN	6	0	100.00	0	0	0	6
			6	0		0	0	0	6
			100.00	0.00	100.00	0.00	0.00	0.00	100.00
3301038	BR01V	SUBPROD DE ORIG VEGET Y ANIM/NVAS FUENTES DE PROT	6	5	16.67	0	1	4	1
			6	5		0	1	4	1
			100.00	83.33	16.67	0.00	16.67	66.67	16.67
3301044	BR01V	EQUILIBRIO DE LOS NUTRIENTES PARA RUMIANTES	12	5	58.33	0	2	3	7
3301044	BR02V		1	1	0.00	0	0	1	0
			13	6		0	2	4	7
			100.00	46.15	53.85	0.00	15.38	30.77	53.85
3301045	BR01V	EQUILIBRIO DE LOS NUTRIENTES PARA MONOGASTRICOS	3	1	66.67	0	0	1	2
			3	1		0	0	1	2
			100.00	33.33	66.67	0.00	0.00	33.33	66.67
3301062	BR01V	REPROD DE MAMIFEROS E INSEMINACION ARTIFICIAL	9	1	88.89	0	0	1	8
3301062	BR02V		1	1	0.00	0	0	1	0
			10	2		0	0	2	8
			100.00	20.00	80.00	0.00	0.00	20.00	80.00
3301063	BR01V	PRODUCCION DE CARNE	2	2	0.00	0	1	1	0
			2	2		0	1	1	0
			100.00	100.00	0.00	0.00	50.00	50.00	0.00
3301064	BR01V	PRODUCCION DE LECHE	1	0	100.00	0	0	0	1
			1	0		0	0	0	1
			100.00	0.00	100.00	0.00	0.00	0.00	100.00
TOTAL MEDICINA VETERINARIA Y ZOOTECNIA			43	18	58	0	4	14	25

TOTAL DE ALUMNOS EVALUADOS CLASIFICADOS POR DIVISION, CARRERA, UEA, GRUPO, TASA DE ACREDITACION Y ESCALA DE CALIFICACIONES
TRONCO DE CARRERA DEL TRIMESTRE 15P EN EVALUACION DE RECUPERACION

UNIDAD: XOCHIMILCO

DIVISION: CIENCIAS BIOLÓGICAS Y DE LA SALUD

NIVEL: LICENCIATURA

TURNO: MATUTINO

CLAVE UEA	GRUPO	NOMBRE	Evaludad.	Acredit.	Tasa Rep.	MB	B	S	NA
LICENCIATURA EN NUTRICION HUMANA									
3350017	BR01N	ALIMENTACION DEL INDIVIDUO SANO	3	2	33.33	0	0	2	1
			3	2	33.33	0.00	0.00	66.67	33.33
			100.00	66.67	33.33	0.00	0.00	66.67	33.33
3350018	BR01N	EVALUACION DEL ESTADO DE NUTRICION DE LOS GRUPOS HUMANOS	1	0	100.00	0	0	0	1
			1	0	100.00	0.00	0.00	0.00	100.00
			100.00	0.00	100.00	0.00	0.00	0.00	100.00
3350019	BR01N	NUTRICION, GENERO Y SALUD REPRODUCTIVA	1	1	0.00	0	0	1	0
			1	1	0.00	0	0	1	0
			100.00	100.00	0.00	0.00	0.00	100.00	0.00
3350021	BR01N	NUTRICION, CRECIM. Y DESARR. EN LA ETAPA ESC. Y ADOLESCENTE	7	3	57.14	0	1	2	4
			7	3	57.14	0	1	2	4
			100.00	42.86	57.14	0.00	14.29	28.57	57.14
3350022	BR01N	NUTRICION Y SALUD DE LA POBLACION ADULTA	1	1	0.00	0	1	0	0
			1	1	0.00	0	1	0	0
			100.00	100.00	0.00	0.00	100.00	0.00	0.00
3350023	BR01N	NUTRICION DE LA POBLACION MAYOR DE SESENTA AÑOS	1	0	100.00	0	0	0	1
			1	0	100.00	0	0	0	1
			100.00	0.00	100.00	0.00	0.00	0.00	100.00
3350025	BR01N	MANEJO NUTRICIO INTEGRAL	2	1	50.00	0	0	1	1
			2	1	50.00	0	0	1	1
			100.00	50.00	50.00	0.00	0.00	50.00	50.00
3350026	BR01N	CONTROL SANITARIO Y SERVICIOS DE ALIMENTOS	1	1	0.00	0	1	0	0
			1	1	0.00	0	1	0	0
			100.00	100.00	0.00	0.00	100.00	0.00	0.00
TOTAL LICENCIATURA EN NUTRICION HUMANA			17	9	47	0	3	6	8

TOTAL DE ALUMNOS EVALUADOS CLASIFICADOS POR DIVISION, CARRERA, UEA, GRUPO, TASA DE ACREDITACION Y ESCALA DE CALIFICACIONES
TRONCO DE CARRERA DEL TRIMESTRE 15P EN EVALUACION DE RECUPERACION

UNIDAD: XOCHIMILCO

DIVISION: CIENCIAS BIOLÓGICAS Y DE LA SALUD

NIVEL: LICENCIATURA

TURNO: MATUTINO

CLAVE UEA	GRUPO	NOMBRE	Evaluad.	Acredit.	Tasa Rep.	MB	B	S	NA
QUIMICA FARMACEUTICA BIOLÓGICA									
3360010	BR01QE	ESTADISTICA	2	1	50.00	0	0	1	1
			2	1		0	0	1	1
			100.00	50.00	50.00	0.00	0.00	50.00	50.00
3360011	BR01QM	MATEMÁTICAS	1	0	100.00	0	0	0	1
3360011	BR02QM		1	1	0.00	1	0	0	0
			2	1		1	0	0	1
			100.00	50.00	50.00	50.00	0.00	0.00	50.00
3360012	BR01QQ	QUÍMICA	23	2	91.30	0	2	0	21
			23	2		0	2	0	21
			100.00	8.70	91.30	0.00	8.70	0.00	91.30
3360013	BR01Q	REACTIVIDAD DE COMPUESTOS ORGANICOS DE INTERES FARMACEUTICO	10	2	80.00	0	1	1	8
			10	2		0	1	1	8
			100.00	20.00	80.00	0.00	10.00	10.00	80.00
3360014	BR01Q	OBTENCION DE MATERIAS PRIMAS PARA LA PRODUCCION DE MEDICAMEN	8	5	37.50	0	1	4	3
			8	5		0	1	4	3
			100.00	62.50	37.50	0.00	12.50	50.00	37.50
3360015	BR01Q	EVAL. DE MATERIAS PRIMAS PARA LA PRODUC. DE MEDICAMENTOS	6	0	100.00	0	0	0	6
			6	0		0	0	0	6
			100.00	0.00	100.00	0.00	0.00	0.00	100.00
3360016	BR01Q	LÓS FARMACOS COMO MODIFICADORES DE FUNCIONES BIOLÓGICAS	7	3	57.14	0	0	3	4
			7	3		0	0	3	4
			100.00	42.86	57.14	0.00	0.00	42.86	57.14
3360018	BR01Q	EVALUACION DE LA CALIDAD DE LOS MEDICAMENTOS	2	1	50.00	0	0	1	1
			2	1		0	0	1	1
			100.00	50.00	50.00	0.00	0.00	50.00	50.00
3360020	BR01Q	OBTENCION DE METABOLITOS DE INTERES INDUSTRIAL PARA LA SALUD	1	0	100.00	0	0	0	1

TOTAL DE ALUMNOS EVALUADOS CLASIFICADOS POR DIVISION, CARRERA, UEA, GRUPO, TASA DE ACREDITACION Y ESCALA DE CALIFICACIONES

TRONCO DE CARRERA DEL TRIMESTRE 15P EN EVALUACION DE RECUPERACION

UNIDAD: XOCHIMILCO

DIVISION: CIENCIAS BIOLOGICAS Y DE LA SALUD

NIVEL: LICENCIATURA

TURNO: MATUTINO

CLAVE UEA	GRUPO	NOMBRE	Evaluad.	Acredit.	Tasa Rep.	MB	B	S	NA
			1	0		0	0	0	1
			100.00	0.00	100.00	0.00	0.00	0.00	100.00
TOTAL QUIMICA FARMACEUTICA BIOLOGICA			61	15	75	1	4	10	46

TOTAL DE ALUMNOS EVALUADOS CLASIFICADOS POR DIVISION, CARRERA, UEA, GRUPO, TASA DE ACREDITACION Y ESCALA DE CALIFICACIONES

TRONCO DE CARRERA DEL TRIMESTRE 15P EN EVALUACION DE RECUPERACION

UNIDAD: XOCHIMILCO

DIVISION: CIENCIAS BIOLÓGICAS Y DE LA SALUD

NIVEL: LICENCIATURA

TURNO: VESPERTINO

CLAVE UEA	GRUPO	NOMBRE	Evaluad.	Acredit.	Tasa Rep.	MB	B	S	NA
QUIMICA FARMACEUTICA BIOLÓGICA									
3360010	BR51QE	ESTADISTICA	4	2	50.00	0	2	0	2
			4	2		0	2	0	2
			100.00	50.00	50.00	0.00	50.00	0.00	50.00
3360012	BR51QQ	QUÍMICA	9	0	100.00	0	0	0	9
			9	0		0	0	0	9
			100.00	0.00	100.00	0.00	0.00	0.00	100.00
3360013	BR51Q	REACTIVIDAD DE COMPUESTOS ORGANICOS DE INTERES FARMACEUTICO	2	0	100.00	0	0	0	2
			2	0		0	0	0	2
			100.00	0.00	100.00	0.00	0.00	0.00	100.00
3360014	BR51Q	OBTENCION DE MATERIAS PRIMAS PARA LA PRODUCCION DE MEDICAMEN	6	3	50.00	0	0	3	3
			6	3		0	0	3	3
			100.00	50.00	50.00	0.00	0.00	50.00	50.00
3360016	BR51Q	LOS FARMACOS COMO MODIFICADORES DE FUNCIONES BIOLÓGICAS	1	1	0.00	1	0	0	0
			1	1		1	0	0	0
			100.00	100.00	0.00	100.00	0.00	0.00	0.00
3360017	BR51Q	DISEÑO Y OBTENCION DE MEDICAMENTOS DE CALIDAD	7	4	42.86	0	0	4	3
3360017	BR52Q		1	1	0.00	0	0	1	0
			8	5		0	0	5	3
			100.00	62.50	37.50	0.00	0.00	62.50	37.50
3360021	BR51Q	ASEGURAMIENTO DE LA CALIDAD EN LA INDUSTRIA QUIMICO FARMAC.	1	0	100.00	0	0	0	1
			1	0		0	0	0	1
			100.00	0.00	100.00	0.00	0.00	0.00	100.00
TOTAL QUIMICA FARMACEUTICA BIOLÓGICA			31	11	65	1	2	8	20

VI. DIVISIÓN DE CIENCIAS Y ARTES PARA EL DISEÑO

TOTAL DE ALUMNOS EVALUADOS EN LA DIVISION CIENCIAS Y ARTES PARA EL DISENO DEL TRIMESTRE 15P

CLASIFICADOS POR NIVEL, CARRERA, TASA DE NO ACREDITACION Y ESCALA DE CALIFICACIONES EN EVALUACION DE RECUPERACION

NIVEL: LICENCIATURA

UNIDAD: KOCHIMILCO

NOMBRE DEL PLAN	Evaludad.	Acredit.	Tasa Rep.	MB	B	S	NA
TRONCO INTERDIVISIONAL							
LICENCIATURA EN ARQUITECTURA	2	2	0.0	0	0	2	0
DISEÑO DE LA COMUNICACION GRAFICA	4	2	50.0	0	0	2	2
LICENCIATURA EN DISEÑO INDUSTRIAL	3	0	100.0	0	0	0	3
	9	4		0	0	4	5
	100.0	44.4	55.6	0.0	0.0	44.4	55.6
TRONCO DIVISIONAL							
LICENCIATURA EN ARQUITECTURA	19	14	26.3	2	6	6	5
DISEÑO DE LA COMUNICACION GRAFICA	4	3	25.0	0	1	2	1
LICENCIATURA EN DISEÑO INDUSTRIAL	4	4	0.0	2	1	1	0
LICENCIATURA EN PLANEACION TERRITORIAL	6	6	0.0	2	0	4	0
	33	27		6	8	13	6
	100.0	81.8	18.2	18.2	24.2	39.4	18.2
TRONCO DE CARRERA							
LICENCIATURA EN ARQUITECTURA	211	172	18.5	53	69	50	39
DISEÑO DE LA COMUNICACION GRAFICA	98	81	17.3	9	57	15	17
LICENCIATURA EN DISEÑO INDUSTRIAL	106	93	12.3	42	39	12	13
LICENCIATURA EN PLANEACION TERRITORIAL	58	48	17.2	3	28	17	10
	473	394		107	193	94	79
	100.0	83.3	16.7	22.6	40.8	19.9	16.7
	515	425		113	201	111	90
	100.0	82.5	17.5	21.9	39.0	21.6	17.5

**EVALUACIÓN DE RECUPERACIÓN 15/PRIMAVERA. DIVISIÓN DE C.A.D.
EVALUADOS, ACREDITADOS Y NO ACREDITADOS**

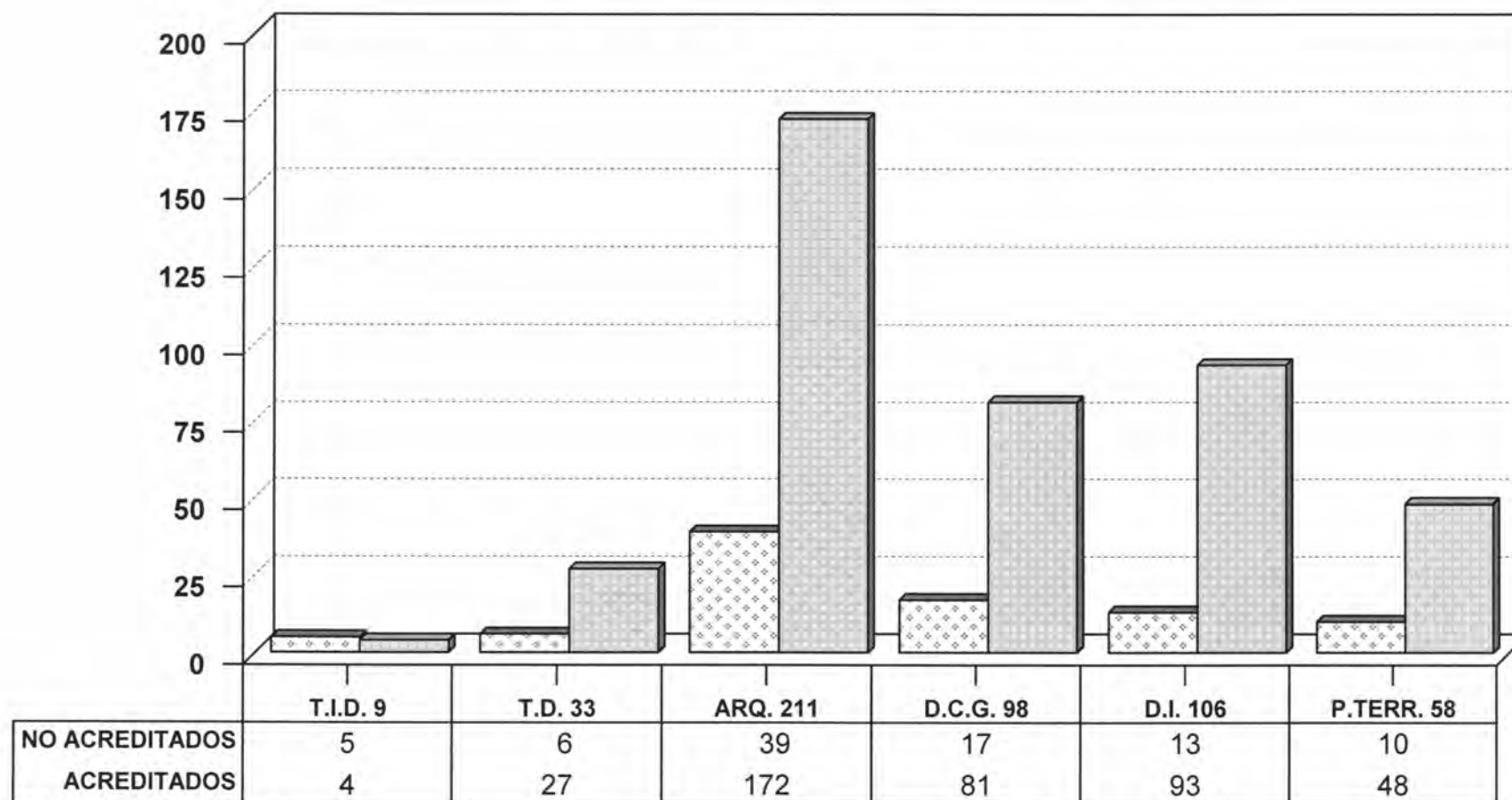

▨ NO ACREDITADOS

▨ ACREDITADOS

CLASIFICADOS POR TRONCO Y CARRERA

TOTAL DE ALUMNOS EVALUADOS CLASIFICADOS POR DIVISION, CARRERA, UEA, GRUPO, TASA DE ACREDITACION Y ESCALA DE CALIFICACIONES
TRONCO DE CARRERA DEL TRIMESTRE 15P EN EVALUACION DE RECUPERACION

UNIDAD: XOCHIMILCO

DIVISION: CIENCIAS Y ARTES PARA EL DISENO

NIVEL: LICENCIATURA

TURNO: MATUTINO

CLAVE UEA	GRUPO	NOMBRE	Evaluad.	Acredit.	Tasa Rep.	MB	B	S	NA
LICENCIATURA EN ARQUITECTURA									
3400006	AR01A	ARQUITECTURA, MEDIO AMBIENTE Y SOCIEDAD	4	2	50.00	0	1	1	2
3400006	AR03A		2	2	0.00	0	0	2	0
3400006	AR04A		15	13	13.33	5	7	1	2
3400006	AR05A		11	8	27.27	1	4	3	3
			32	25		6	12	7	7
			100.00	78.13	21.88	18.75	37.50	21.88	21.88
3400010	AR01A	ESPACIO ARQUITECTONICO Y DESARROLLO	5	2	60.00	1	0	1	3
3400010	AR02A		13	11	15.38	1	10	0	2
3400010	AR03A		9	7	22.22	3	1	3	2
3400010	AR04A		16	10	37.50	2	3	5	6
3400010	AR05A		8	7	12.50	0	3	4	1
			51	37		7	17	13	14
			100.00	72.55	27.45	13.73	33.33	25.49	27.45
3400018	AR01A	MATERIALIZACION DE LA ARQUITECTURA II	11	6	45.45	4	1	1	5
3400018	AR02A		1	1	0.00	0	1	0	0
3400018	AR03A		1	1	0.00	0	1	0	0
3400018	AR04A		10	9	10.00	4	4	1	1
			23	17		8	7	2	6
			100.00	73.91	26.09	34.78	30.43	8.70	26.09
3400022	AR01A	PROCESO INTEGRAL DE PRODUC DE ESP ARQUITECTONICOS	4	4	0.00	1	1	2	0
3400022	AR02A		28	28	0.00	25	1	2	0
3400022	AR04A		4	4	0.00	1	1	2	0
			36	36		27	3	6	0
			100.00	100.00	0.00	75.00	8.33	16.67	0.00
3400026	AR01A	DESARROLLO DE ESPACIOS ARQUITECTONICOS I	14	10	28.57	0	3	7	4
3400026	AR03A		8	8	0.00	2	6	0	0
3400026	AR04A		3	3	0.00	0	3	0	0
			25	21		2	12	7	4
			100.00	84.00	16.00	8.00	48.00	28.00	16.00
3400034	AR01A	DESARROLLO DE ESPACIOS ARQUITECTONICOS III	6	5	16.67	1	2	2	1
3400034	AR02A		3	2	33.33	0	0	2	1
			9	7		1	2	4	2
			100.00	77.78	22.22	11.11	22.22	44.44	22.22
TOTAL LICENCIATURA EN ARQUITECTURA			176	143	19	51	53	39	33

TOTAL DE ALUMNOS EVALUADOS CLASIFICADOS POR DIVISION, CARRERA, UEA, GRUPO, TASA DE ACREDITACION Y ESCALA DE CALIFICACIONES

TRONCO DE CARRERA DEL TRIMESTRE 15P EN EVALUACION DE RECUPERACION

UNIDAD: XOCHIMILCO

DIVISION: CIENCIAS Y ARTES PARA EL DISENO

NIVEL: LICENCIATURA

TURNO: VESPERTINO

CLAVE UEA	GRUPO	NOMBRE	Evaludad.	Acredit.	Tasa Rep.	MB	B	S	NA
LICENCIATURA EN ARQUITECTURA									
3400006	AR51A	ARQUITECTURA, MEDIO AMBIENTE Y SOCIEDAD	2	0	100.00	0	0	0	2
3400006	AR53A		2	2	0.00	0	1	1	0
			4	2		0	1	1	2
			100.00	50.00	50.00	0.00	25.00	25.00	50.00
3400010	AR52A	ESPACIO ARQUITECTONICO Y DESARROLLO	2	2	0.00	0	2	0	0
3400010	AR53A		3	3	0.00	0	2	1	0
			5	5		0	4	1	0
			100.00	100.00	0.00	0.00	80.00	20.00	0.00
3400018	AR51A	MATERIALIZACION DE LA ARQUITECTURA II	3	3	0.00	0	1	2	0
3400018	AR52A		12	11	8.33	2	4	5	1
3400018	AR53A		1	1	0.00	0	1	0	0
			16	15		2	6	7	1
			100.00	93.75	6.25	12.50	37.50	43.75	6.25
3400022	AR51A	PROCESO INTEGRAL DE PRODUC DE ESP ARQUITECTONICOS	3	0	100.00	0	0	0	3
			3	0		0	0	0	3
			100.00	0.00	100.00	0.00	0.00	0.00	100.00
3400026	AR51A	DESARROLLO DE ESPACIOS ARQUITECTONICOS I	4	4	0.00	0	2	2	0
			4	4		0	2	2	0
			100.00	100.00	0.00	0.00	50.00	50.00	0.00
3400034	AR51A	DESARROLLO DE ESPACIOS ARQUITECTONICOS III	3	3	0.00	0	3	0	0
			3	3		0	3	0	0
			100.00	100.00	0.00	0.00	100.00	0.00	0.00
TOTAL LICENCIATURA EN ARQUITECTURA			35	29	17	2	16	11	6

TOTAL DE ALUMNOS EVALUADOS CLASIFICADOS POR DIVISION, CARRERA, UEA, GRUPO, TASA DE ACREDITACION Y ESCALA DE CALIFICACIONES
TRONCO DE CARRERA DEL TRIMESTRE 15P EN EVALUACION DE RECUPERACION

UNIDAD: XOCHIMILCO

DIVISION: CIENCIAS Y ARTES PARA EL DISENO

NIVEL: LICENCIATURA

TURNO: MATUTINO

CLAVE UEA	GRUPO	NOMBRE	Evaluad.	Acredit.	Tasa Rep.	MB	B	S	NA
DISEÑO DE LA COMUNICACION GRAFICA									
3400008	AR01G	COMUNICACION, MEDIO AMBIENTE Y SOCIEDAD	5	4	20.00	0	3	1	1
3400008	AR02G		8	5	37.50	0	3	2	3
			13	9		0	6	3	4
			100.00	69.23	30.77	0.00	46.15	23.08	30.77
3400012	AR01G	LENGUAJE VISUAL Y MEDIOS TECNICOS	5	5	0.00	1	4	0	0
3400012	AR02G		2	1	50.00	1	0	0	1
3400012	AR03G		2	0	100.00	0	0	0	2
			9	6		2	4	0	3
			100.00	66.67	33.33	22.22	44.44	0.00	33.33
3400038	AR01G	LENGUAJE DE LA COMUNICACION GRAFICA I	6	3	50.00	1	2	0	3
3400038	AR02G		8	5	37.50	2	3	0	3
			14	8		3	5	0	6
			100.00	57.14	42.86	21.43	35.71	0.00	42.86
3400040	AR01G	LENGUAJE DE LA COMUNICACION GRAFICA III	5	5	0.00	1	1	3	0
3400040	AR02G		17	17	0.00	2	15	0	0
			22	22		3	16	3	0
			100.00	100.00	0.00	13.64	72.73	13.64	0.00
3400041	AR01G	DESARROLLO DE LA COMUNICACION GRAFICA I	1	1	0.00	0	1	0	0
3400041	AR02G		11	9	18.18	0	6	3	2
3400041	AR03G		10	10	0.00	0	7	3	0
			22	20		0	14	6	2
			100.00	90.91	9.09	0.00	63.64	27.27	9.09
3400043	AR01G	DESARROLLO DE LA COMUNICACION GRAFICA III	4	4	0.00	0	3	1	0
3400043	AR02G		7	5	28.57	0	5	0	2
3400043	AR03G		7	7	0.00	1	4	2	0
			18	16		1	12	3	2
			100.00	88.89	11.11	5.56	66.67	16.67	11.11
TOTAL DISEÑO DE LA COMUNICACION GRAFICA			98	81	17	9	57	15	17

TOTAL DE ALUMNOS EVALUADOS CLASIFICADOS POR DIVISION, CARRERA, UEA, GRUPO, TASA DE ACREDITACION Y ESCALA DE CALIFICACIONES
TRONCO DE CARRERA DEL TRIMESTRE 15P EN EVALUACION DE RECUPERACION

UNIDAD: XOCHIMILCO

DIVISION: CIENCIAS Y ARTES PARA EL DISEÑO

NIVEL: LICENCIATURA

TURNO: MATUTINO

CLAVE UEA	GRUPO	NOMBRE	Evaluad.	Acredit.	Tasa Rep.	MB	B	S	NA
LICENCIATURA EN DISEÑO INDUSTRIAL									
3400044	AR01I	DISEÑO, DESARROLLO INDUSTRIAL Y SOCIEDAD	15	13	13.33	6	7	0	2
3400044	AR02I		3	2	33.33	2	0	0	1
3400044	AR03I		6	4	33.33	1	2	1	2
			24	19		9	9	1	5
			100.00	79.17	20.83	37.50	37.50	4.17	20.83
3400046	AR01I	DISEÑO INDUSTRIAL, CIENCIA Y TECNOLOGIA	10	10	0.00	6	4	0	0
3400046	AR02I		9	8	11.11	0	6	2	1
			19	18		6	10	2	1
			100.00	94.74	5.26	31.58	52.63	10.53	5.26
3400047	AR01I	DISEÑO, INDUSTRIALIZACION Y PRODUCTIVIDAD	10	9	10.00	4	4	1	1
3400047	AR02I		9	9	0.00	4	3	2	0
			19	18		8	7	3	1
			100.00	94.74	5.26	42.11	36.84	15.79	5.26
3400049	AR01I	DISEÑO INDUSTRIAL E INNOVACION PARA EL CAMBIO TECNOLÓGICO	11	10	9.09	10	0	0	1
3400049	AR02I		12	9	25.00	7	2	0	3
			23	19		17	2	0	4
			100.00	82.61	17.39	73.91	8.70	0.00	17.39
3400050	AR01I	PLANEACION, DISEÑO INDUSTRIAL Y DESARROLLO SOCIAL I	9	7	22.22	0	5	2	2
3400050	AR02I		7	7	0.00	1	3	3	0
			16	14		1	8	5	2
			100.00	87.50	12.50	6.25	50.00	31.25	12.50
3400061	AR01I	PLANEACION, DISEÑO INDUSTRIAL Y DESARROLLO SOCIAL III	3	3	0.00	0	2	1	0
3400061	AR02I		2	2	0.00	1	1	0	0
			5	5		1	3	1	0
			100.00	100.00	0.00	20.00	60.00	20.00	0.00
TOTAL LICENCIATURA EN DISEÑO INDUSTRIAL			106	93	12	42	39	12	13

TOTAL DE ALUMNOS EVALUADOS CLASIFICADOS POR DIVISION, CARRERA, UEA, GRUPO, TASA DE ACREDITACION Y ESCALA DE CALIFICACIONES

TRONCO DE CARRERA DEL TRIMESTRE 15P EN EVALUACION DE RECUPERACION

UNIDAD: KOCHIMILCO

DIVISION: CIENCIAS Y ARTES PARA EL DISENO

NIVEL: LICENCIATURA

TURNO: MATUTINO

CLAVE UEA	GRUPO	NOMBRE	Evaluad.	Accredit.	Tasa Rep.	MB	B	S	NA
LICENCIATURA EN PLANEACION TERRITORIAL									
3400052	AR01P	PROCESO DE URBANIZACION	3	3	0.00	0	3	0	0
3400052	AR02P		4	4	0.00	0	4	0	0
			7	7		0	7	0	0
			100.00	100.00	0.00	0.00	100.00	0.00	0.00
3400054	AR01P	ASENTAMIENTOS RURALES	1	0	100.00	0	0	0	1
			1	0		0	0	0	1
			100.00	0.00	100.00	0.00	0.00	0.00	100.00
3400055	AR01P	ESTRUCTURA URBANA	6	3	50.00	1	2	0	3
3400055	AR02P		9	3	66.67	0	3	0	6
			15	6		1	5	0	9
			100.00	40.00	60.00	6.67	33.33	0.00	60.00
3400057	AR01P	ESPACIO URBANO PARA LA REPRODUCCION SOCIAL	2	2	0.00	0	2	0	0
			2	2		0	2	0	0
			100.00	100.00	0.00	0.00	100.00	0.00	0.00
3400058	AR01P	POLITICA ESTATALES Y PLANEACION URBANA	10	10	0.00	0	0	10	0
3400058	AR02P		11	11	0.00	0	9	2	0
			21	21		0	9	12	0
			100.00	100.00	0.00	0.00	42.86	57.14	0.00
3400060	AR01P	AGENTES SOCIALES Y GESTION URBANA	12	12	0.00	2	5	5	0
			12	12		2	5	5	0
			100.00	100.00	0.00	16.67	41.67	41.67	0.00
TOTAL LICENCIATURA EN PLANEACION TERRITORIAL			58	48	17	3	28	17	10

UNIVERSIDAD AUTÓNOMA METROPOLITANA-XOCHIMILCO

DRA. PATRICIA E. ALFARO MOCTEZUMA

RECTORA

LIC. GUILLERMO JOAQUÍN JIMÉNEZ MERCADO

SECRETARIO

LIC. PERLA CRISTINA TREJO AMEZCUA

COORDINADORA DE SISTEMAS ESCOLARES

LIC. SILVIA ABRIL LARRAINZAR NAVARRO

JEFA DE LA SECCIÓN DE ESTADÍSTICA
ESCOLAR

APOYO TECNICO:

LIC. ARACELI PADRÓN BRIVIESCA
LIC. PEDRO FIGUEROA VILLEGAS

APOYO SECRETARIAL:

XIMENA ALEJANDRA SALINAS GUTIÉRREZ

ELABORACIÓN DEL PROGRAMA "EVALUACIÓN GLOBAL Y RECUPERACIÓN":
DIRECCIÓN DE TECNOLOGÍAS DE LA INFORMACIÓN
DEPARTAMENTO DEL SUBSISTEMA DE ADMINISTRACIÓN ESCOLAR