



Casa abierta al tiempo

UNIVERSIDAD AUTÓNOMA METROPOLITANA

UNIDAD XOCHIMILCO

Informe Estadístico de Evaluación de Recuperación

Trimestre 16/PRIMAVERA



Coordinación de Sistemas Escolares

Sección de Estadística Escolar

ÍNDICE DE LOS CUADROS CONTENIDOS EN EL INFORME
DE ESTADÍSTICA DE RECUPERACIÓN TRIMESTRE 16/PRIMAVERA

	Pág.
INTRODUCCIÓN	1
I. Cuadro General	2
Total de alumnos evaluados en la UAM-X, clasificados por División, Carrera, Tasa de no Acreditación y Escala de Calificación	3
Gráfica.- Evaluados, acreditados y no acreditados, clasificados por División	4
II. TRONCO INTERDIVISIONAL	5
Total de alumnos evaluados, tasa de no acreditación y escala de calificación	6
III. TRONCO DIVISIONAL	9
Total de alumnos evaluados, tasa de no acreditación y escala de calificación	10
IV. DIVISIÓN DE CIENCIAS SOCIALES Y HUMANIDADES	17
Total de alumnos evaluados en la División de C.S.H., clasificados por Nivel, Carrera, Tasa de no Acreditación y Escala de Calificación	18
Gráfica.- Acreditados y no Acreditados, clasificados por Carrera	19
V. DIVISIÓN DE CIENCIAS BIOLÓGICAS Y DE LA SALUD	30
Total de alumnos evaluados en la División de C.B.S., clasificados por Nivel, Carrera, Tasa de no Acreditación y Escala de Calificación	31
Gráfica.- Acreditados, y no Acreditados, clasificados por Tronco y Carrera	32
VI. DIVISIÓN DE CIENCIAS Y ARTES PARA EL DISEÑO	45
Total de alumnos evaluados en la División de C.A.D., clasificados por Nivel, Carrera, Tasa de no Acreditación y Escala de Calificación	46
Gráfica.- Acreditados y no Acreditados, clasificados por Tronco y Carrera	47

INTRODUCCIÓN

La Coordinación de Sistemas Escolares de la Universidad Autónoma Metropolitana-Xochimilco, presenta el **Informe Estadístico de Evaluación de Recuperación** correspondiente al **Trimestre 16/PRIMAVERA**, que contempla la información de los Estudios a Nivel Licenciatura.

El objetivo fundamental de este trabajo es el de señalar el movimiento académico de los alumnos en las unidades de enseñanza-aprendizaje, por medio de sus resultados de evaluación, para poder realizar un análisis del comportamiento que permita sustentar estudios de planeación y evaluación académica.

Este documento forma parte de los programas y proyectos que la Coordinación realiza, para contar con más elementos que sirvan de retroalimentación a la estructura educativa de esta unidad.

Sección de Estadística Escolar

Febrero, 2017

I. CUADRO GENERAL

TOTAL DE ALUMNOS EVALUADOS CLASIFICADOS POR DIVISION, CARRERA, TASA DE ACREDITACION Y ESCALA DE CALIFICACIONES
EVALUACION DE RECUPERACION DEL TRIMESTRE 16P

UNIDAD: KOCHIMILCO

NIVEL: LICENCIATURA

DIVISION:

NOMBRE DEL PLAN	Evaludad.	Acredit.	Tasa Rep.	MB	B	S	NA
CIENCIAS SOCIALES Y HUMANIDADES							
LICENCIATURA EN ADMINISTRACION	232	100	57	7	66	27	132
LICENCIATURA EN COMUNICACION SOCIAL	83	63	24	8	40	15	20
LICENCIATURA EN ECONOMIA	280	150	46	2	73	75	130
LICENCIATURA EN PSICOLOGIA	87	56	36	13	22	21	31
LICENCIATURA EN SOCIOLOGIA	66	40	39	14	17	9	26
POLITICA Y GESTION SOCIAL	71	37	48	5	25	7	34
SUB_TOTAL	819	446	45.5	49	243	154	373
	100.0	54.5	45.5	6.0	29.7	18.8	45.5
CIENCIAS BIOLÓGICAS Y DE LA SALUD							
LICENCIATURA EN BIOLOGIA	43	12	72	0	6	6	31
LICENCIATURA EN ENFERMERIA	4	2	50	0	2	0	2
LICENCIATURA EN ESTOMATOLOGIA	37	20	46	0	4	16	17
QUIMICA FARMACEUTICA BIOLÓGICA	90	31	66	3	11	17	59
MEDICINA VETERINARIA Y ZOOTECNIA	32	4	88	0	2	2	28
LICENCIATURA EN AGRONOMIA	51	38	25	5	20	13	13
LICENCIATURA EN MEDICINA	51	30	41	6	7	17	21
LICENCIATURA EN NUTRICION HUMANA	26	13	50	3	3	7	13
SUB_TOTAL	334	150	55.1	17	55	78	184
	100.0	44.9	55.1	5.1	16.5	23.4	55.1
CIENCIAS Y ARTES PARA EL DISEÑO							
LICENCIATURA EN ARQUITECTURA	206	164	20	35	67	62	42
DISEÑO DE LA COMUNICACION GRAFICA	100	93	7	44	38	11	7
LICENCIATURA EN DISEÑO INDUSTRIAL	156	131	16	40	58	33	25
LICENCIATURA EN PLANEACION TERRITORIAL	49	43	12	3	24	16	6
SUB_TOTAL	511	431	15.7	122	187	122	80
	100.0	84.3	15.7	23.9	36.6	23.9	15.7
MOVILIDAD							
SUB_TOTAL	0	0	0.0	0	0	0	0
	0.0	0.0	0.0	0.0	0.0	0.0	0.0
TOTAL	1664	1027	38.3	188	485	354	637
	100.0	61.7	38.3	11.3	29.1	21.3	38.3

EVALUACIÓN DE RECUPERACIÓN 16/PRIMAVERA EVALUADOS, ACREDITADOS Y NO ACREDITADOS

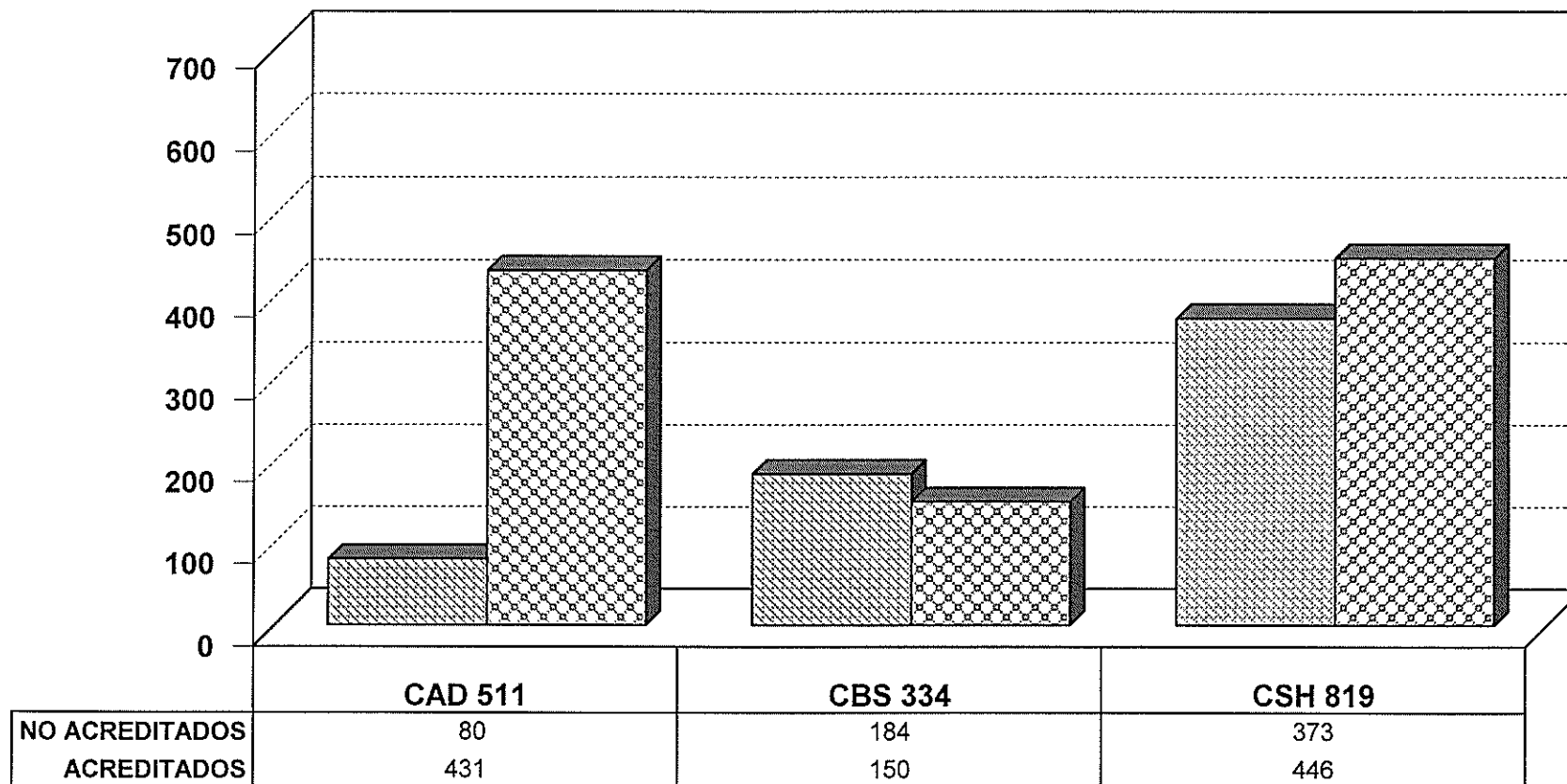

▨ NO ACREDITADOS ▩ ACREDITADOS

CLASIFICADOS POR DIVISIÓN

II. TRONCO INTERDIVISIONAL

TOTAL DE ALUMNOS EVALUADOS CLASIFICADOS POR DIVISION, CARRERA, TASA DE ACREDITACION Y ESCALA DE CALIFICACIONES
TRONCO INTERDIVISIONAL DEL TRIMESTRE 16P EN EVALUACION DE RECUPERACION

UNIDAD: XOCHIMILCO

NIVEL: LICENCIATURA

DIVISION	NOMBRE DEL PLAN	Evaludad.	AcREDIT.	Tasa Rep.	MB	B	S	NA
CIENCIAS SOCIALES Y HUMANIDADES								
	LICENCIATURA EN ADMINISTRACION	4	3	25	0	3	0	1
	LICENCIATURA EN COMUNICACION SOCIAL	5	4	20	0	1	3	1
	LICENCIATURA EN ECONOMIA	5	4	20	0	1	3	1
	LICENCIATURA EN PSICOLOGIA	10	8	20	0	2	6	2
	LICENCIATURA EN SOCIOLOGIA	3	2	33	0	1	1	1
	POLITICA Y GESTION SOCIAL	3	0	100	0	0	0	3
	SUB_TOTAL	30	21	30.0	0.0	8	13	9
		100.0	70.0	30.0	0.0	26.7	43.3	30.0
CIENCIAS BIOLÓGICAS Y DE LA SALUD								
	LICENCIATURA EN BIOLOGIA	3	3	0	0	1	2	0
	LICENCIATURA EN ENFERMERIA	1	1	0	0	1	0	0
	LICENCIATURA EN ESTOMATOLOGIA	3	1	67	0	0	1	2
	QUIMICA FARMACEUTICA BIOLOGICA	5	3	40	0	3	0	2
	MEDICINA VETERINARIA Y ZOOTECNIA	3	1	67	0	1	0	2
	LICENCIATURA EN AGRONOMIA	4	3	25	0	2	1	1
	LICENCIATURA EN MEDICINA	1	0	100	0	0	0	1
	LICENCIATURA EN NUTRICION HUMANA	4	3	25	0	1	2	1
	SUB_TOTAL	24	15	37.5	0.0	9	6	9
		100.0	62.5	37.5	0.0	37.5	25.0	37.5
CIENCIAS Y ARTES PARA EL DISEÑO								
	LICENCIATURA EN ARQUITECTURA	4	2	50	0	2	0	2
	DISEÑO DE LA COMUNICACION GRAFICA	1	1	0	0	0	1	0
	LICENCIATURA EN DISEÑO INDUSTRIAL	1	1	0	0	1	0	0
	LICENCIATURA EN PLANEACION TERRITORIAL	1	0	100	0	0	0	1
	SUB_TOTAL	7	4	42.9	0.0	3	1	3
		100.0	57.1	42.9	0.0	42.9	14.3	42.9
MOVILIDAD								
	SUB_TOTAL							
	TOTAL	61	40	34.4	0.0	20	20	21
		100.0	65.6	34.4	0.0	32.8	32.8	34.4

TOTAL DE ALUMNOS EVALUADOS CLASIFICADOS POR DIVISION, CARRERA, UEA, GRUPO, TASA DE ACREDITACION Y ESCALA DE CALIFICACIONES

TRONCO INTERDIVISIONAL DEL TRIMESTRE 16P EN EVALUACION DE RECUPERACION

UNIDAD: XOCHIMILCO

TURNO: MATUTINO

NIVEL: LICENCIATURA

CLAVE UEA	GRUPO	NOMBRE	Evaludad.	Accredit.	Tasa Rep.	MB	B	S	NA
3000000	TR01	CONOCIMIENTO Y SOCIEDAD	33	23	30.30	0	5	18	10
3000000	TR02		8	4	50.00	0	2	2	4
		CONOCIMIENTO Y SOCIEDAD	41	27		0	7	20	14
			100.00	65.85	34.15	0.00	17.07	48.78	34.15

TOTAL DE ALUMNOS EVALUADOS CLASIFICADOS POR DIVISION, CARRERA, UEA, GRUPO, TASA DE ACREDITACION Y ESCALA DE CALIFICACIONES

TRONCO INTERDIVISIONAL DEL TRIMESTRE 16P EN EVALUACION DE RECUPERACION

UNIDAD: XOCHIMILCO

TURNO: VESPERTINO

NIVEL: LICENCIATURA

CLAVE UEA	GRUPO	NOMBRE	Evaludad.	Acredit.	Tasa Rep.	MB	B	S	NA
3000000	TR51	CONOCIMIENTO Y SOCIEDAD	20	13	35.00	0	13	0	7
		CONOCIMIENTO Y SOCIEDAD	20	13		0	13	0	7
			100.00	65.00	35.00	0.00	65.00	0.00	35.00

III. TRONCO DIVISIONAL

TOTAL DE ALUMNOS EVALUADOS CLASIFICADOS POR DIVISION, CARRERA, TASA DE ACREDITACION Y ESCALA DE CALIFICACIONES
TRONCO DIVISIONAL DEL TRIMESTRE 16P EN EVALUACION DE RECUPERACION

UNIDAD: KOCHIMILCO

NIVEL: LICENCIATURA

DIVISION NOMBRE DEL PLAN	Evaludad.	Acredit.	Tasa Rep.	MB	B	S	NA
CIENCIAS SOCIALES Y HUMANIDADES							
LICENCIATURA EN ADMINISTRACION	29	8	72	1	2	5	21
LICENCIATURA EN COMUNICACION SOCIAL	10	7	30	1	3	3	3
LICENCIATURA EN ECONOMIA	28	11	61	0	6	5	17
LICENCIATURA EN PSICOLOGIA	11	6	45	0	4	2	5
LICENCIATURA EN SOCIOLOGIA	7	5	29	0	3	2	2
POLITICA Y GESTION SOCIAL	19	3	84	1	1	1	16
SUB_TOTAL	104	40	61.5	3	19	18	64
	100.0	38.5	61.5	2.9	18.3	17.3	61.5
CIENCIAS BIOLÓGICAS Y DE LA SALUD							
LICENCIATURA EN BIOLOGIA	10	0	100	0	0	0	10
LICENCIATURA EN ENFERMERIA	2	0	100	0	0	0	2
LICENCIATURA EN ESTOMATOLOGIA	1	0	100	0	0	0	1
QUIMICA FARMACEUTICA BIOLOGICA	4	0	100	0	0	0	4
MEDICINA VETERINARIA Y ZOOTECNIA	5	0	100	0	0	0	5
LICENCIATURA EN AGRONOMIA	10	0	100	0	0	0	10
LICENCIATURA EN MEDICINA	4	1	75	0	0	1	3
LICENCIATURA EN NUTRICION HUMANA	1	0	100	0	0	0	1
SUB_TOTAL	37	1	97.3	0	0	1	36
	100.0	2.7	97.3	0.0	0.0	2.7	97.3
CIENCIAS Y ARTES PARA EL DISEÑO							
LICENCIATURA EN ARQUITECTURA	7	6	14	2	2	2	1
DISEÑO DE LA COMUNICACION GRAFICA	4	3	25	2	1	0	1
LICENCIATURA EN DISEÑO INDUSTRIAL	7	4	43	1	1	2	3
LICENCIATURA EN PLANEACION TERRITORIAL	5	4	20	0	2	2	1
SUB_TOTAL	23	17	26.1	5	6	6	6
	100.0	73.9	26.1	21.7	26.1	26.1	26.1
MOVILIDAD							
SUB_TOTAL							
TOTAL	164	58	64.6	8	25	25	106
	100.0	35.4	64.6	4.9	15.2	15.2	64.6

TOTAL DE ALUMNOS EVALUADOS CLASIFICADOS POR TURNO, DIVISION, UEA, GRUPO, TASA DE ACREDITACION Y ESCALA DE CALIFICACIONES

TRONCO DIVISIONAL DEL TRIMESTRE 16P EN EVALUACION DE RECUPERACION

UNIDAD: XOCHIMILCO

DIVISION: CIENCIAS SOCIALES Y HUMANIDADES

NIVEL: LICENCIATURA

TURNO: MATUTINO

CLAVE UEA	GRUPO	NOMBRE	Evaludad.	Accredit.	Tasa Rep.	MB	B	S	NA
3200001	SR01	MEXICO: ECONOMIA, POLITICA Y SOCIEDAD	74	26	64.86	2	12	12	48
		MEXICO: ECONOMIA, POLITICA Y SOCIEDAD	74	26		2	12	12	48
		CIENCIAS SOCIALES Y HUMANIDADES	74	26		2	12	12	48
			100.0	35.1	64.86	2.7	16.2	16.2	64.9

TOTAL DE ALUMNOS EVALUADOS CLASIFICADOS POR TURNO, DIVISION, UEA, GRUPO, TASA DE ACREDITACION Y ESCALA DE CALIFICACIONES

TRONCO DIVISIONAL DEL TRIMESTRE 16P EN EVALUACION DE RECUPERACION

UNIDAD: XOCHIMILCO

DIVISION: CIENCIAS SOCIALES Y HUMANIDADES

NIVEL: LICENCIATURA

TURNO: VESPERTINO

CLAVE UEA	GRUPO	NOMBRE	Evaludad.	Accredit.	Tasa Rep.	MB	B	S	NA
3200001	SR51	MEXICO: ECONOMIA, POLITICA Y SOCIEDAD	30	14	53.33	1	7	6	16
		MEXICO: ECONOMIA, POLITICA Y SOCIEDAD	30	14		1	7	6	16
		CIENCIAS SOCIALES Y HUMANIDADES	30	14		1	7	6	16
			100.0	46.7	53.33	3.3	23.3	20.0	53.3

TOTAL DE ALUMNOS EVALUADOS CLASIFICADOS POR TURNO, DIVISION, UEA, GRUPO, TASA DE ACREDITACION Y ESCALA DE CALIFICACIONES
TRONCO DIVISIONAL DEL TRIMESTRE 16P EN EVALUACION DE RECUPERACION

UNIDAD: XOCHIMILCO

DIVISION: CIENCIAS BIOLOGICAS Y DE LA SALUD
TURNO: MATUTINO

NIVEL: LICENCIATURA

CLAVE UEA	GRUPO	NOMBRE	Evaludad.	AcREDIT.	Tasa Rep.	MB	B	S	NA
3300002	BR01	PROCESOS CELULARES FUNDAMENTALES	7	1	85.71	0	0	1	6
3300002	BR02	PROCESOS CELULARES FUNDAMENTALES	1	0	100.00	0	0	0	1
		PROCESOS CELULARES FUNDAMENTALES	8	1		0	0	1	7
3300003	BR01	ENERGIA Y CONSUMO DE SUBSTANCIAS FUNDAMENTALES	25	0	100.00	0	0	0	25
		ENERGIA Y CONSUMO DE SUBSTANCIAS FUNDAMENTALES	25	0		0	0	0	25
		CIENCIAS BIOLOGICAS Y DE LA SALUD	33	1		0	0	1	32
			100.0	3.0	96.97	0.0	0.0	3.0	97.0

TOTAL DE ALUMNOS EVALUADOS CLASIFICADOS POR TURNO, DIVISION, UEA, GRUPO, TASA DE ACREDITACION Y ESCALA DE CALIFICACIONES

TRONCO DIVISIONAL DEL TRIMESTRE 16P EN EVALUACION DE RECUPERACION

UNIDAD: XOCHIMILCO

DIVISION: CIENCIAS BIOLOGICAS Y DE LA SALUD

NIVEL: LICENCIATURA

TURNO: VESPERTINO

CLAVE UEA	GRUPO	NOMBRE	Evaludad.	Accredit.	Tasa Rep.	MB	B	S	NA
3300002	BR51	PROCESOS CELULARES FUNDAMENTALES	1	0	100.00	0	0	0	1
		PROCESOS CELULARES FUNDAMENTALES	1	0		0	0	0	1
3300003	BR51	ENERGIA Y CONSUMO DE SUBSTANCIAS FUNDAMENTALES	3	0	100.00	0	0	0	3
		ENERGIA Y CONSUMO DE SUBSTANCIAS FUNDAMENTALES	3	0		0	0	0	3
		CIENCIAS BIOLOGICAS Y DE LA SALUD	4	0		0	0	0	4
			100.0	0.0	100.00	0.0	0.0	0.0	100.0

TOTAL DE ALUMNOS EVALUADOS CLASIFICADOS POR TURNO, DIVISION, UEA, GRUPO, TASA DE ACREDITACION Y ESCALA DE CALIFICACIONES

TRONCO DIVISIONAL DEL TRIMESTRE 16P EN EVALUACION DE RECUPERACION

UNIDAD: KOCHIMILCO

DIVISION: CIENCIAS Y ARTES PARA EL DISEÑO

NIVEL: LICENCIATURA

TURNO: MATUTINO

CLAVE UEA	GRUPO	NOMBRE	Evaludad.	Accredit.	Tasa Rep.	MB	B	S	NA
3400001	AR01	CAMPOS FUNDAMENTALES DEL DISEÑO	2	2	0.00	1	0	1	0
3400001	AR02		1	0	100.00	0	0	0	1
3400001	AR03		2	1	50.00	0	0	1	1
3400001	AR04		4	3	25.00	1	2	0	1
3400001	AR05		5	5	0.00	2	0	3	0
3400001	AR07		2	1	50.00	0	1	0	1
3400001	AR08		1	1	0.00	0	0	1	0
CAMPOS FUNDAMENTALES DEL DISEÑO			17	13		4	3	6	4
CIENCIAS Y ARTES PARA EL DISEÑO			17	13		4	3	6	4
			100.0	76.5	23.53	23.5	17.6	35.3	23.5

TOTAL DE ALUMNOS EVALUADOS CLASIFICADOS POR TURNO, DIVISION, UEA, GRUPO, TASA DE ACREDITACION Y ESCALA DE CALIFICACIONES
TRONCO DIVISIONAL DEL TRIMESTRE 16P EN EVALUACION DE RECUPERACION

UNIDAD: XOCHIMILCO

DIVISION: CIENCIAS Y ARTES PARA EL DISENO
TURNO: VESPERTINO

NIVEL: LICENCIATURA

CLAVE UEA	GRUPO	NOMBRE	Evaludad.	Acredit.	Tasa Rep.	MB	B	S	NA
3400001	AR51	CAMPOS FUNDAMENTALES DEL DISEÑO	1	1	0.00	1	0	0	0
3400001	AR52		1	1	0.00	0	1	0	0
3400001	AR53		4	2	50.00	0	2	0	2
CAMPOS FUNDAMENTALES DEL DISEÑO			6	4		1	3	0	2
CIENCIAS Y ARTES PARA EL DISENO			6	4		1	3	0	2
			100.0	66.7	33.33	16.7	50.0	0.0	33.3

IV. DIVISIÓN DE CIENCIAS SOCIALES Y HUMANIDADES

TOTAL DE ALUMNOS EVALUADOS EN LA DIVISION CIENCIAS SOCIALES Y HUMANIDADES DEL TRIMESTRE 16P

CLASIFICADOS POR NIVEL, CARRERA, TASA DE NO ACREDITACION Y ESCALA DE CALIFICACIONES EN EVALUACION DE RECUPERACION

UNIDAD: XOCHIMILCO

NIVEL: LICENCIATURA

NOMBRE DEL PLAN	Evaludad.	Acredit.	Tasa Rep.	MB	B	S	NA
TRONCO INTERDIVISIONAL							
LICENCIATURA EN ADMINISTRACION	4	3	25.0	0	3	0	1
LICENCIATURA EN COMUNICACION SOCIAL	5	4	20.0	0	1	3	1
LICENCIATURA EN ECONOMIA	5	4	20.0	0	1	3	1
LICENCIATURA EN PSICOLOGIA	10	8	20.0	0	2	6	2
LICENCIATURA EN SOCIOLOGIA	3	2	33.3	0	1	1	1
POLITICA Y GESTION SOCIAL	3	0	100.0	0	0	0	3
	30	21		0	8	13	9
	100.0	70.0	30.0	0.0	26.7	43.3	30.0
TRONCO DIVISIONAL							
LICENCIATURA EN ADMINISTRACION	29	8	72.4	1	2	5	21
LICENCIATURA EN COMUNICACION SOCIAL	10	7	30.0	1	3	3	3
LICENCIATURA EN ECONOMIA	28	11	60.7	0	6	5	17
LICENCIATURA EN PSICOLOGIA	11	6	45.5	0	4	2	5
LICENCIATURA EN SOCIOLOGIA	7	5	28.6	0	3	2	2
POLITICA Y GESTION SOCIAL	19	3	84.2	1	1	1	16
	104	40		3	19	18	64
	100.0	38.5	61.5	2.9	18.3	17.3	61.5
TRONCO DE CARRERA							
LICENCIATURA EN ADMINISTRACION	199	89	55.3	6	61	22	110
LICENCIATURA EN COMUNICACION SOCIAL	68	52	23.5	7	36	9	16
LICENCIATURA EN ECONOMIA	247	135	45.3	2	66	67	112
LICENCIATURA EN PSICOLOGIA	66	42	36.4	13	16	13	24
LICENCIATURA EN SOCIOLOGIA	56	33	41.1	14	13	6	23
POLITICA Y GESTION SOCIAL	49	34	30.6	4	24	6	15
	685	385		46	216	123	300
	100.0	56.2	43.8	6.7	31.5	18.0	43.8
	819	446		49	243	154	373
	100.0	54.5	45.5	6.0	29.7	18.8	45.5

**EVALUACIÓN DE RECUPERACIÓN 16/PRIMAVERA. DIVISIÓN DE C. S. H.
EVALUADOS, ACREDITADOS Y NO ACREDITADOS**

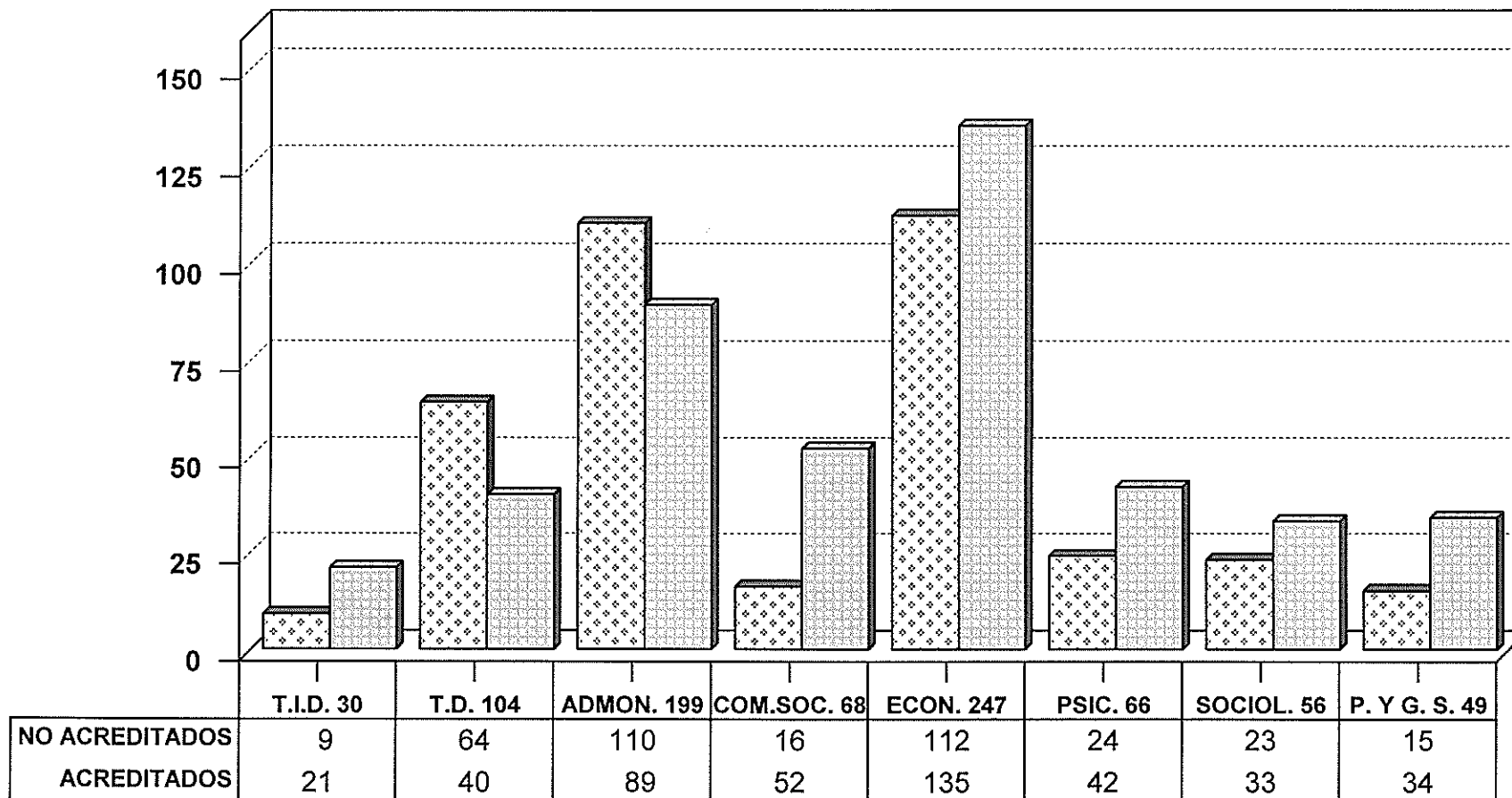

▨ NO ACREDITADOS

▨ ACREDITADOS

CLASIFICADOS POR TRONCO Y CARRERA

TOTAL DE ALUMNOS EVALUADOS CLASIFICADOS POR DIVISION, CARRERA, UEA, GRUPO, TASA DE ACREDITACION Y ESCALA DE CALIFICACIONES

TRONCO DE CARRERA DEL TRIMESTRE 16P EN EVALUACION DE RECUPERACION

UNIDAD: XOCHIMILCO

DIVISION: CIENCIAS SOCIALES Y HUMANIDADES

NIVEL: LICENCIATURA

TURNO: MATUTINO

CLAVE UEA	GRUPO	NOMBRE	Evaludad.	AcREDIT.	Tasa Rep.	MB	B	S	NA
LICENCIATURA EN ADMINISTRACION									
3250001	SR01A	LA ADMINISTRACION: IDENTIDAD Y EVOLUCION	29	10	65.52	1	3	6	19
			29	10		1	3	6	19
			100.00	34.48	65.52	3.45	10.34	20.69	65.52
3250002	SR01A	LA ORGANIZACION Y SU ENTORNO	55	40	27.27	5	32	3	15
			55	40		5	32	3	15
			100.00	72.73	27.27	9.09	58.18	5.45	27.27
3250004	SR01A	GESTION Y CONTROL DE LAS ORGANIZACIONES	35	7	80.00	0	4	3	28
			35	7		0	4	3	28
			100.00	20.00	80.00	0.00	11.43	8.57	80.00
3250005	SR01A	ESTRATEGIAS EN MERCADOTECNIA	1	1	0.00	0	1	0	0
			1	1		0	1	0	0
			100.00	100.00	0.00	0.00	100.00	0.00	0.00
3250006	SR01A	ESTRATEGIAS FINANCIERAS	26	11	57.69	0	8	3	15
			26	11		0	8	3	15
			100.00	42.31	57.69	0.00	30.77	11.54	57.69
3250008	SR01A	SISTEMAS, DECISIONES E INFORMACION	1	0	100.00	0	0	0	1
			1	0		0	0	0	1
			100.00	0.00	100.00	0.00	0.00	0.00	100.00
3250009	SR01A	PLANEACION Y DESARROLLO DE LAS ORGANIZACIONES	1	1	0.00	0	1	0	0
			1	1		0	1	0	0
			100.00	100.00	0.00	0.00	100.00	0.00	0.00
TOTAL LICENCIATURA EN ADMINISTRACION			148	70	53	6	49	15	78

TOTAL DE ALUMNOS EVALUADOS CLASIFICADOS POR DIVISION, CARRERA, UEA, GRUPO, TASA DE ACREDITACION Y ESCALA DE CALIFICACIONES

TRONCO DE CARRERA DEL TRIMESTRE 16P EN EVALUACION DE RECUPERACION

UNIDAD: KOCHIMILCO

DIVISION: CIENCIAS SOCIALES Y HUMANIDADES

NIVEL: LICENCIATURA

TURNO: VESPERTINO

CLAVE UEA	GRUPO	NOMBRE	Evaluad.	Accredit.	Tasa Rep.	MB	B	S	NA
LICENCIATURA EN ADMINISTRACION									
3250001	SR51A	LA ADMINISTRACION: IDENTIDAD Y EVOLUCION	8	2	75.00	0	1	1	6
			8	2		0	1	1	6
			100.00	25.00	75.00	0.00	12.50	12.50	75.00
3250002	SR51A	LA ORGANIZACION Y SU ENTORNO	5	5	0.00	0	4	1	0
			5	5		0	4	1	0
			100.00	100.00	0.00	0.00	80.00	20.00	0.00
3250004	SR51A	GESTION Y CONTROL DE LAS ORGANIZACIONES	11	4	63.64	0	0	4	7
			11	4		0	0	4	7
			100.00	36.36	63.64	0.00	0.00	36.36	63.64
3250006	SR51A	ESTRATEGIAS FINANCIERAS	21	3	85.71	0	3	0	18
			21	3		0	3	0	18
			100.00	14.29	85.71	0.00	14.29	0.00	85.71
3250007	SR51A	PRODUCCION Y TECNOLOGIA	2	2	0.00	0	2	0	0
			2	2		0	2	0	0
			100.00	100.00	0.00	0.00	100.00	0.00	0.00
3250009	SR51A	PLANEACION Y DESARROLLO DE LAS ORGANIZACIONES	4	3	25.00	0	2	1	1
			4	3		0	2	1	1
			100.00	75.00	25.00	0.00	50.00	25.00	25.00
TOTAL LICENCIATURA EN ADMINISTRACION			51	19	63	0	12	7	32

TOTAL DE ALUMNOS EVALUADOS CLASIFICADOS POR DIVISION, CARRERA, UEA, GRUPO, TASA DE ACREDITACION Y ESCALA DE CALIFICACIONES
TRONCO DE CARRERA DEL TRIMESTRE 16P EN EVALUACION DE RECUPERACION

UNIDAD: XOCHIMILCO

DIVISION: CIENCIAS SOCIALES Y HUMANIDADES

NIVEL: LICENCIATURA

TURNO: MATUTINO

CLAVE UEA	GRUPO	NOMBRE	Evaluad.	Acredit.	Tasa Rep.	MB	B	S	NA
LICENCIATURA EN COMUNICACION SOCIAL									
3230001	SR01C	PROCESOS DE COMUNICACION SOCIAL Y CULTURA-COMUNICACION GRAF.	17	10	41.18	1	6	3	7
			17	10		1	6	3	7
			100.00	58.82	41.18	5.88	35.29	17.65	41.18
3230006	SR01C	TELEVISION Y PROC. CULT.-PROD. AUDIOVISUAL II	3	3	0.00	2	1	0	0
			3	3		2	1	0	0
			100.00	100.00	0.00	66.67	33.33	0.00	0.00
3230007	SR01CC	INVESTIGACION PARA LA COMUNICACION SOCIAL I	3	3	0.00	2	0	1	0
			3	3		2	0	1	0
			100.00	100.00	0.00	66.67	0.00	33.33	0.00
3230016	SR01C	ESCRITURA Y COMUNICACION-PERIODISMO	10	5	50.00	0	5	0	5
			10	5		0	5	0	5
			100.00	50.00	50.00	0.00	50.00	0.00	50.00
3230017	SR01C	MODELOS Y ESTRATEGIAS DE RADIODIFUSION-PRODUCCION SONORA	28	24	14.29	0	19	5	4
			28	24		0	19	5	4
			100.00	85.71	14.29	0.00	67.86	17.86	14.29
3230018	SR01CC	INVESTIGACION PARA LA COMUNICACION SOCIAL III	7	7	0.00	2	5	0	0
			7	7		2	5	0	0
			100.00	100.00	0.00	28.57	71.43	0.00	0.00
TOTAL LICENCIATURA EN COMUNICACION SOCIAL			68	52	24	7	36	9	16

TOTAL DE ALUMNOS EVALUADOS CLASIFICADOS POR DIVISION, CARRERA, UEA, GRUPO, TASA DE ACREDITACION Y ESCALA DE CALIFICACIONES

TRONCO DE CARRERA DEL TRIMESTRE 16P EN EVALUACION DE RECUPERACION

UNIDAD: KOCHIMILCO

DIVISION: CIENCIAS SOCIALES Y HUMANIDADES

NIVEL: LICENCIATURA

TURNO: MATUTINO

CLAVE UEA	GRUPO	NOMBRE	Evaluad.	Accredit.	Tasa Rep.	MB	B	S	NA
LICENCIATURA EN ECONOMIA									
3250010	SR01E	MERCADO Y COMPETENCIA ENTRE CAPITALS	17	7	58.82	0	4	3	10
3250010	SR02E		1	1	0.00	0	1	0	0
			18	8		0	5	3	10
			100.00	44.44	55.56	0.00	27.78	16.67	55.56
3250015	SR01E	DINERO Y POLITICA ECONOMICA	7	6	14.29	0	3	3	1
			7	6		0	3	3	1
			100.00	85.71	14.29	0.00	42.86	42.86	14.29
3250016	SR01E	LA DINAMICA DE LA ECONOMIA MUNDIAL	18	9	50.00	0	7	2	9
			18	9		0	7	2	9
			100.00	50.00	50.00	0.00	38.89	11.11	50.00
3250019	SR01E	MERCADO, REGULACION E INSTITUCIONES	49	23	53.06	0	16	7	26
3250019	SR02E		1	1	0.00	0	1	0	0
			50	24		0	17	7	26
			100.00	48.00	52.00	0.00	34.00	14.00	52.00
3250020	SR01E	CRISIS Y ESTADO	29	13	55.17	0	4	9	16
			29	13		0	4	9	16
			100.00	44.83	55.17	0.00	13.79	31.03	55.17
3250021	SR01E	MACROECONOMIA Y POLITICA ECONOMICA	1	0	100.00	0	0	0	1
			1	0		0	0	0	1
			100.00	0.00	100.00	0.00	0.00	0.00	100.00
3250022	SR01E	CRECIMIENTO Y DESARROLLO	13	10	23.08	0	8	2	3
			13	10		0	8	2	3
			100.00	76.92	23.08	0.00	61.54	15.38	23.08
TOTAL LICENCIATURA EN ECONOMIA			136	70	49	0	44	26	66

TOTAL DE ALUMNOS EVALUADOS CLASIFICADOS POR DIVISION, CARRERA, UEA, GRUPO, TASA DE ACREDITACION Y ESCALA DE CALIFICACIONES

TRONCO DE CARRERA DEL TRIMESTRE 16P EN EVALUACION DE RECUPERACION

UNIDAD: XOCHIMILCO

DIVISION: CIENCIAS SOCIALES Y HUMANIDADES

NIVEL: LICENCIATURA

TURNO: VESPERTINO

CLAVE UEA	GRUPO	NOMBRE	Evaludad.	Accredit.	Tasa Rep.	MB	B	S	NA
LICENCIATURA EN ECONOMIA									
3250010	SR51E	MERCADO Y COMPETENCIA ENTRE CAPITALS	22	9	59.09	0	2	7	13
			22	9		0	2	7	13
			100.00	40.91	59.09	0.00	9.09	31.82	59.09
3250015	SR51E	DINERO Y POLITICA ECONOMICA	7	7	0.00	1	6	0	0
3250015	SR52E		1	1	0.00	0	0	1	0
			8	8		1	6	1	0
			100.00	100.00	0.00	12.50	75.00	12.50	0.00
3250016	SR51E	LA DINAMICA DE LA ECONOMIA MUNDIAL	23	13	43.48	0	4	9	10
			23	13		0	4	9	10
			100.00	56.52	43.48	0.00	17.39	39.13	43.48
3250019	SR51E	MERCADO, REGULACION E INSTITUCIONES	11	7	36.36	0	1	6	4
			11	7		0	1	6	4
			100.00	63.64	36.36	0.00	9.09	54.55	36.36
3250020	SR51E	CRISIS Y ESTADO	12	8	33.33	1	3	4	4
			12	8		1	3	4	4
			100.00	66.67	33.33	8.33	25.00	33.33	33.33
3250022	SR51E	CRECIMIENTO Y DESARROLLO	35	20	42.86	0	6	14	15
			35	20		0	6	14	15
			100.00	57.14	42.86	0.00	17.14	40.00	42.86
TOTAL LICENCIATURA EN ECONOMIA			111	65	41	2	22	41	46

TOTAL DE ALUMNOS EVALUADOS CLASIFICADOS POR DIVISION, CARRERA, UEA, GRUPO, TASA DE ACREDITACION Y ESCALA DE CALIFICACIONES
TRONCO DE CARRERA DEL TRIMESTRE 16P EN EVALUACION DE RECUPERACION

UNIDAD: KOCHIMILCO

DIVISION: CIENCIAS SOCIALES Y HUMANIDADES

NIVEL: LICENCIATURA

TURNO: MATUTINO

CLAVE UEA	GRUPO	NOMBRE	Evaluad.	Acredit.	Tasa Rep.	MB	B	S	NA
LICENCIATURA EN PSICOLOGIA									
3201026	SR01P	EXPERIENCIA Y APRENDIZAJE	11	8	27.27	3	1	4	3
			11	8		3	1	4	3
			100.00	72.73	27.27	27.27	9.09	36.36	27.27
3201050	SR01PE	SOCIEDAD, EDUCACION Y APRENDIZAJE I	1	1	0.00	1	0	0	0
			1	1		1	0	0	0
			100.00	100.00	0.00	100.00	0.00	0.00	0.00
3201051	SR01PS	INTERVEN PSICOSOCIAL:GRUPAL INSTIT Y COMUNITARIA I	3	3	0.00	2	1	0	0
			3	3		2	1	0	0
			100.00	100.00	0.00	66.67	33.33	0.00	0.00
3201067	SR01PE	SOCIEDAD, EDUCACION Y APRENDIZAJE III	7	7	0.00	0	6	1	0
			7	7		0	6	1	0
			100.00	100.00	0.00	0.00	85.71	14.29	0.00
3201068	SR01PS	INTERVEN PSICOSOCIAL:GRUPAL INSTIT Y COMUNITA III	4	1	75.00	0	1	0	3
			4	1		0	1	0	3
			100.00	25.00	75.00	0.00	25.00	0.00	75.00
3230010	SR01P	EL SUJETO EN LA HISTORIA DE LA PSICOLOGIA	7	5	28.57	0	2	3	2
			7	5		0	2	3	2
			100.00	71.43	28.57	0.00	28.57	42.86	28.57
3230011	SR01P	DESARROLLO Y SOCIALIZACION I	4	2	50.00	0	1	1	2
			4	2		0	1	1	2
			100.00	50.00	50.00	0.00	25.00	25.00	50.00
3230012	SR01P	DESARROLLO Y SOCIALIZACION II	4	2	50.00	1	0	1	2
			4	2		1	0	1	2
			100.00	50.00	50.00	25.00	0.00	25.00	50.00
TOTAL LICENCIATURA EN PSICOLOGIA			41	29	29	7	12	10	12

TOTAL DE ALUMNOS EVALUADOS CLASIFICADOS POR DIVISION, CARRERA, UEA, GRUPO, TASA DE ACREDITACION Y ESCALA DE CALIFICACIONES

TRONCO DE CARRERA DEL TRIMESTRE 16P EN EVALUACION DE RECUPERACION

UNIDAD: KOCHIMILCO

DIVISION: CIENCIAS SOCIALES Y HUMANIDADES

NIVEL: LICENCIATURA

TURNO: VESPERTINO

CLAVE UEA	GRUPO	NOMBRE	Evaluad.	Accredit.	Tasa Rep.	MB	B	S	NA
LICENCIATURA EN PSICOLOGIA									
3201050	SR51PE	SOCIEDAD, EDUCACION Y APRENDIZAJE I	3	2	33.33	0	0	2	1
			3	2		0	0	2	1
			100.00	66.67	33.33	0.00	0.00	66.67	33.33
3201051	SR51PS	INTERVEN PSICOSOCIAL:GRUPAL INSTIT Y COMUNITARIA I	3	0	100.00	0	0	0	3
			3	0		0	0	0	3
			100.00	0.00	100.00	0.00	0.00	0.00	100.00
3201067	SR51PE	SOCIEDAD, EDUCACION Y APRENDIZAJE III	7	3	57.14	1	2	0	4
			7	3		1	2	0	4
			100.00	42.86	57.14	14.29	28.57	0.00	57.14
3201068	SR51PS	INTERVEN PSICOSOCIAL:GRUPAL INSTIT Y COMUNITA III	1	1	0.00	1	0	0	0
			1	1		1	0	0	0
			100.00	100.00	0.00	100.00	0.00	0.00	0.00
3230010	SR51P	EL SUJETO EN LA HISTORIA DE LA PSICOLOGIA	7	4	42.86	4	0	0	3
			7	4		4	0	0	3
			100.00	57.14	42.86	57.14	0.00	0.00	42.86
3230011	SR51P	DESARROLLO Y SOCIALIZACION I	3	3	0.00	0	2	1	0
			3	3		0	2	1	0
			100.00	100.00	0.00	0.00	66.67	33.33	0.00
3230012	SR51P	DESARROLLO Y SOCIALIZACION II	1	0	100.00	0	0	0	1
			1	0		0	0	0	1
			100.00	0.00	100.00	0.00	0.00	0.00	100.00
TOTAL LICENCIATURA EN PSICOLOGIA			25	13	48	6	4	3	12

TOTAL DE ALUMNOS EVALUADOS CLASIFICADOS POR DIVISION, CARRERA, UEA, GRUPO, TASA DE ACREDITACION Y ESCALA DE CALIFICACIONES

TRONCO DE CARRERA DEL TRIMESTRE 16P EN EVALUACION DE RECUPERACION

UNIDAD: KOCHIMILCO

DIVISION: CIENCIAS SOCIALES Y HUMANIDADES

NIVEL: LICENCIATURA

TURNO: MATUTINO

CLAVE UEA	GRUPO	NOMBRE	Evaludad.	AcREDIT.	Tasa Rep.	MB	B	S	NA
LICENCIATURA EN SOCIOLOGIA									
3240001	SR01S	ESTRUCTURACION DE LA SOCIEDAD MODERNA	1	0	100.00	0	0	0	1
3240001	SR02S		1	1	0.00	1	0	0	0
3240001	SR03S		1	1	0.00	0	1	0	0
			3	2		1	1	0	1
			100.00	66.67	33.33	33.33	33.33	0.00	33.33
3240003	SR01S	SOCIEDAD Y ECONOMIA	3	2	33.33	1	1	0	1
3240003	SR02S		1	1	0.00	0	0	1	0
3240003	SR03S		5	2	60.00	0	1	1	3
			9	5		1	2	2	4
			100.00	55.56	44.44	11.11	22.22	22.22	44.44
3240004	SR01S	PODER Y PROCESOS POLITICOS	8	2	75.00	1	0	1	6
3240004	SR03S		2	0	100.00	0	0	0	2
			10	2		1	0	1	8
			100.00	20.00	80.00	10.00	0.00	10.00	80.00
3240006	SR01S	DESARROLLO Y ORGANIZACION RURAL	1	0	100.00	0	0	0	1
3240006	SR02S		2	2	0.00	0	1	1	0
			3	2		0	1	1	1
			100.00	66.67	33.33	0.00	33.33	33.33	33.33
3240007	SR02S	EDUCACION Y CULTURA	2	2	0.00	1	1	0	0
3240007	SR03S		1	1	0.00	0	1	0	0
			3	3		1	2	0	0
			100.00	100.00	0.00	33.33	66.67	0.00	0.00
3240009	SR01S	SOCIOLOGIA Y SOCIEDAD	6	4	33.33	4	0	0	2
3240009	SR02S		7	2	71.43	1	1	0	5
3240009	SR03S		1	1	0.00	1	0	0	0
			14	7		6	1	0	7
			100.00	50.00	50.00	42.86	7.14	0.00	50.00
TOTAL LICENCIATURA EN SOCIOLOGIA			42	21	50	10	7	4	21

TOTAL DE ALUMNOS EVALUADOS CLASIFICADOS POR DIVISION, CARRERA, UEA, GRUPO, TASA DE ACREDITACION Y ESCALA DE CALIFICACIONES

TRONCO DE CARRERA DEL TRIMESTRE 16P EN EVALUACION DE RECUPERACION

UNIDAD: KOCHIMILCO

DIVISION: CIENCIAS SOCIALES Y HUMANIDADES

NIVEL: LICENCIATURA

TURNO: VESPERTINO

CLAVE UEA	GRUPO	NOMBRE	Evaludad.	AcREDIT.	Tasa Rep.	MB	B	S	NA
LICENCIATURA EN SOCIOLOGIA									
3240001	SR51S	ESTRUCTURACION DE LA SOCIEDAD MODERNA	2	2	0.00	0	0	2	0
			2	2		0	0	2	0
			100.00	100.00	0.00	0.00	0.00	100.00	0.00
3240004	SR51S	PODER Y PROCESOS POLITICOS	3	3	0.00	0	3	0	0
			3	3		0	3	0	0
			100.00	100.00	0.00	0.00	100.00	0.00	0.00
3240006	SR51S	DESARROLLO Y ORGANIZACION RURAL	1	1	0.00	0	1	0	0
			1	1		0	1	0	0
			100.00	100.00	0.00	0.00	100.00	0.00	0.00
3240007	SR51S	EDUCACION Y CULTURA	2	1	50.00	0	1	0	1
			2	1		0	1	0	1
			100.00	50.00	50.00	0.00	50.00	0.00	50.00
3240009	SR51S	SOCIOLOGIA Y SOCIEDAD	6	5	16.67	4	1	0	1
			6	5		4	1	0	1
			100.00	83.33	16.67	66.67	16.67	0.00	16.67
TOTAL LICENCIATURA EN SOCIOLOGIA			14	12	14	4	6	2	2

TOTAL DE ALUMNOS EVALUADOS CLASIFICADOS POR DIVISION, CARRERA, UEA, GRUPO, TASA DE ACREDITACION Y ESCALA DE CALIFICACIONES

TRONCO DE CARRERA DEL TRIMESTRE 16P EN EVALUACION DE RECUPERACION

UNIDAD: XOCHIMILCO

DIVISION: CIENCIAS SOCIALES Y HUMANIDADES

NIVEL: LICENCIATURA

TURNO: MATUTINO

CLAVE UEA	GRUPO	NOMBRE	Evaluad.	Acredit.	Tasa Rep.	MB	B	S	NA
POLITICA Y GESTION SOCIAL									
3260001	SR01G	ESTRUCTURA SOCIAL	5	3	40.00	0	3	0	2
			5	3		0	3	0	2
			100.00	60.00	40.00	0.00	60.00	0.00	40.00
3260003	SR01G	SISTEMA POLITICO	11	10	9.09	0	4	6	1
			11	10		0	4	6	1
			100.00	90.91	9.09	0.00	36.36	54.55	9.09
3260004	SR01G	GOBIERNO E INSTITUCIONES	11	3	72.73	0	3	0	8
			11	3		0	3	0	8
			100.00	27.27	72.73	0.00	27.27	0.00	72.73
3260008	SR01G	GESTION GUBERNAMENTAL EN MEXICO I	2	2	0.00	2	0	0	0
			2	2		2	0	0	0
			100.00	100.00	0.00	100.00	0.00	0.00	0.00
3260009	SR01G	GESTION GUBERNAMENTAL EN MEXICO II	11	10	9.09	2	8	0	1
			11	10		2	8	0	1
			100.00	90.91	9.09	18.18	72.73	0.00	9.09
3260013	SR01G	ADMINISTRACION Y GESTION PUBLICA	7	5	28.57	0	5	0	2
			7	5		0	5	0	2
			100.00	71.43	28.57	0.00	71.43	0.00	28.57
3260014	SR01G	POLITICAS PUBLICAS	2	1	50.00	0	1	0	1
			2	1		0	1	0	1
			100.00	50.00	50.00	0.00	50.00	0.00	50.00
TOTAL POLITICA Y GESTION SOCIAL			49	34	31	4	24	6	15

V. DIVISIÓN DE CIENCIAS BIOLÓGICAS Y DE LA SALUD

TOTAL DE ALUMNOS EVALUADOS EN LA DIVISION CIENCIAS BIOLOGICAS Y DE LA SALUD DEL TRIMESTRE 16P

CLASIFICADOS POR NIVEL, CARRERA, TASA DE NO ACREDITACION Y ESCALA DE CALIFICACIONES EN EVALUACION DE RECUPERACION

UNIDAD: XOCHIMILCO

NIVEL: LICENCIATURA

NOMBRE DEL PLAN	Evaludad.	Acredit.	Tasa Rep.	MB	B	S	NA
TRONCO INTERDIVISIONAL							
LICENCIATURA EN BIOLOGIA	3	3	0.0	0	1	2	0
LICENCIATURA EN ENFERMERIA	1	1	0.0	0	1	0	0
LICENCIATURA EN ESTOMATOLOGIA	3	1	66.7	0	0	1	2
QUIMICA FARMACEUTICA BIOLOGICA	5	3	40.0	0	3	0	2
MEDICINA VETERINARIA Y ZOOTECNIA	3	1	66.7	0	1	0	2
LICENCIATURA EN AGRONOMIA	4	3	25.0	0	2	1	1
LICENCIATURA EN MEDICINA	1	0	100.0	0	0	0	1
LICENCIATURA EN NUTRICION HUMANA	4	3	25.0	0	1	2	1
	24	15		0	9	6	9
	100.0	62.5	37.5	0.0	37.5	25.0	37.5
TRONCO DIVISIONAL							
LICENCIATURA EN BIOLOGIA	10	0	100.0	0	0	0	10
LICENCIATURA EN ENFERMERIA	2	0	100.0	0	0	0	2
LICENCIATURA EN ESTOMATOLOGIA	1	0	100.0	0	0	0	1
QUIMICA FARMACEUTICA BIOLOGICA	4	0	100.0	0	0	0	4
MEDICINA VETERINARIA Y ZOOTECNIA	5	0	100.0	0	0	0	5
LICENCIATURA EN AGRONOMIA	10	0	100.0	0	0	0	10
LICENCIATURA EN MEDICINA	4	1	75.0	0	0	1	3
LICENCIATURA EN NUTRICION HUMANA	1	0	100.0	0	0	0	1
	37	1		0	0	1	36
	100.0	2.7	97.3	0.0	0.0	2.7	97.3
TRONCO DE CARRERA							
LICENCIATURA EN BIOLOGIA	30	9	70.0	0	5	4	21
LICENCIATURA EN ENFERMERIA	1	1	0.0	0	1	0	0
LICENCIATURA EN ESTOMATOLOGIA	33	19	42.4	0	4	15	14
QUIMICA FARMACEUTICA BIOLOGICA	81	28	65.4	3	8	17	53
MEDICINA VETERINARIA Y ZOOTECNIA	24	3	87.5	0	1	2	21
LICENCIATURA EN AGRONOMIA	37	35	5.4	5	18	12	2
LICENCIATURA EN MEDICINA	46	29	37.0	6	7	16	17
LICENCIATURA EN NUTRICION HUMANA	21	10	52.4	3	2	5	11
	273	134		17	46	71	139
	100.0	49.1	50.9	6.2	16.8	26.0	50.9
	334	150		17	55	78	184
	100.0	44.9	55.1	5.1	16.5	23.4	55.1

**EVALUACIÓN DE RECUPERACIÓN 16/PRIMAVERA. DIVISIÓN DE C.B.S.
EVALUADOS, ACREDITADOS Y NO ACREDITADOS**

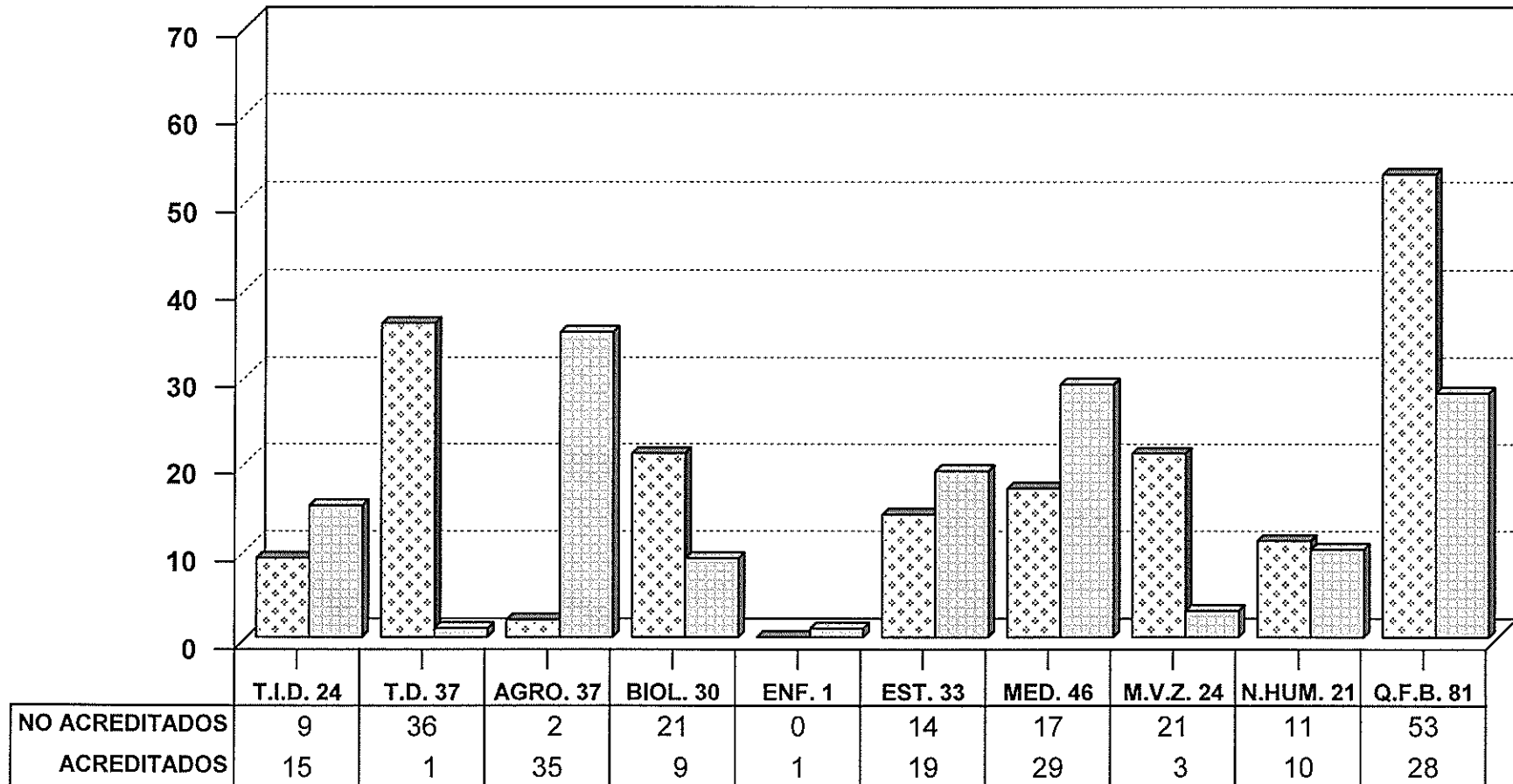

▨ NO ACREDITADOS

▨ ACREDITADOS

CLASIFICADOS POR TRONCO Y CARRERA

TOTAL DE ALUMNOS EVALUADOS CLASIFICADOS POR DIVISION, CARRERA, UEA, GRUPO, TASA DE ACREDITACION Y ESCALA DE CALIFICACIONES

TRONCO DE CARRERA DEL TRIMESTRE 16P EN EVALUACION DE RECUPERACION

UNIDAD: KOCHIMILCO

DIVISION: CIENCIAS BIOLOGICAS Y DE LA SALUD

NIVEL: LICENCIATURA

TURNO: MATUTINO

CLAVE UEA	GRUPO	NOMBRE	Evaludad.	Acredit.	Tasa Rep.	MB	B	S	NA
LICENCIATURA EN AGRONOMIA									
3340001	BR01A	LA SUSTENTABILIDAD DE LOS SISTEMAS AGRICOLAS	12	12	0.00	3	7	2	0
			12	12		3	7	2	0
			100.00	100.00	0.00	25.00	58.33	16.67	0.00
3340002	BR01A	INTERACCIONES BIOTICAS EN LOS SISTEMAS AGRICOLAS	2	1	50.00	0	1	0	1
			2	1		0	1	0	1
			100.00	50.00	50.00	0.00	50.00	0.00	50.00
3340003	BR01A	EL MEDIO FISICO PRODUCTIVO DE LOS SISTEMAS AGRICOLAS	3	3	0.00	1	2	0	0
			3	3		1	2	0	0
			100.00	100.00	0.00	33.33	66.67	0.00	0.00
3340004	BR01A	SEL. DE EST. TECAS. Y SU REL. CON NIV. DE PROD. E IMP. AMB	13	13	0.00	1	4	8	0
			13	13		1	4	8	0
			100.00	100.00	0.00	7.69	30.77	61.54	0.00
3340005	BR01A	MANEJO SUSTBLE. DEL POT. PROD. DE LOS GENOT. EN LOS SIST. A.	2	1	50.00	0	1	0	1
			2	1		0	1	0	1
			100.00	50.00	50.00	0.00	50.00	0.00	50.00
3340007	BR01A	INNOVACION TECNOLOGICA EN LA AGRICULTURA	1	1	0.00	0	0	1	0
			1	1		0	0	1	0
			100.00	100.00	0.00	0.00	0.00	100.00	0.00
3340009	BR01A	GESTION DE LA EMPRESA AGRICOLA	4	4	0.00	0	3	1	0
			4	4		0	3	1	0
			100.00	100.00	0.00	0.00	75.00	25.00	0.00
TOTAL LICENCIATURA EN AGRONOMIA			37	35	5	5	18	12	2

TOTAL DE ALUMNOS EVALUADOS CLASIFICADOS POR DIVISION, CARRERA, UEA, GRUPO, TASA DE ACREDITACION Y ESCALA DE CALIFICACIONES

TRONCO DE CARRERA DEL TRIMESTRE 16P EN EVALUACION DE RECUPERACION

UNIDAD: KOCHIMILCO

DIVISION: CIENCIAS BIOLOGICAS Y DE LA SALUD

NIVEL: LICENCIATURA

TURNO: MATUTINO

CLAVE UEA	GRUPO	NOMBRE	Evaluad.	Acredit.	Tasa Rep.	MB	B	S	NA
LICENCIATURA EN BIOLOGIA									
3330001	BR01B	BIODIVERSIDAD Y RECURSOS NATURALES	1	0	100.00	0	0	0	1
			1	0		0	0	0	1
			100.00	0.00	100.00	0.00	0.00	0.00	100.00
3330003	BR01B	PLAGAS Y ENFERMEDADES DE UN RECURSO NATURAL	5	0	100.00	0	0	0	5
			5	0		0	0	0	5
			100.00	0.00	100.00	0.00	0.00	0.00	100.00
3330004	BR01B	CICLOS BIOGEOQUIMICOS	4	4	0.00	0	2	2	0
			4	4		0	2	2	0
			100.00	100.00	0.00	0.00	50.00	50.00	0.00
3330006	BR01B	PRODUCCION SECUNDARIA	7	2	71.43	0	2	0	5
			7	2		0	2	0	5
			100.00	28.57	71.43	0.00	28.57	0.00	71.43
3330007	BR01B	ANALISIS DE COMUNIDADES	13	3	76.92	0	1	2	10
			13	3		0	1	2	10
			100.00	23.08	76.92	0.00	7.69	15.38	76.92
TOTAL LICENCIATURA EN BIOLOGIA			30	9	70	0	5	4	21

TOTAL DE ALUMNOS EVALUADOS CLASIFICADOS POR DIVISION, CARRERA, UEA, GRUPO, TASA DE ACREDITACION Y ESCALA DE CALIFICACIONES

TRONCO DE CARRERA DEL TRIMESTRE 16P EN EVALUACION DE RECUPERACION

UNIDAD: XOCHIMILCO

DIVISION: CIENCIAS BIOLOGICAS Y DE LA SALUD

NIVEL: LICENCIATURA

TURNO: MATUTINO

CLAVE UEA	GRUPO	NOMBRE	Evaluad.	Accredit.	Tasa Rep.	MB	B	S	NA
LICENCIATURA EN ENFERMERIA									
3350027	BR01E	CUIDADO DE LA SALUD	1	1	0.00	0	1	0	0
			1	1	0.00	0	1	0	0
			100.00	100.00	0.00	0.00	100.00	0.00	0.00
TOTAL LICENCIATURA EN ENFERMERIA									
			1	1	0	0	1	0	0

TOTAL DE ALUMNOS EVALUADOS CLASIFICADOS POR DIVISION, CARRERA, UEA, GRUPO, TASA DE ACREDITACION Y ESCALA DE CALIFICACIONES

TRONCO DE CARRERA DEL TRIMESTRE 16P EN EVALUACION DE RECUPERACION

UNIDAD: KOCHIMILCO

DIVISION: CIENCIAS BIOLOGICAS Y DE LA SALUD

NIVEL: LICENCIATURA

TURNO: MATUTINO

CLAVE UEA	GRUPO	NOMBRE	Evaluad.	Acredit.	Tasa Rep.	MB	B	S	NA
LICENCIATURA EN ESTOMATOLOGIA									
3350040	BR010	SALUD BUCAL	4	0	100.00	0	0	0	4
			4	0		0	0	0	4
			100.00	0.00	100.00	0.00	0.00	0.00	100.00
3350042	BR010	ANATOMIA Y FISIOLOGIA EN EL DIAGNOSTICO Y MANEJO CLINICO	7	4	42.86	0	1	3	3
			7	4		0	1	3	3
			100.00	57.14	42.86	0.00	14.29	42.86	42.86
3350044	BR010	DESARROLLO CRANEO-FACIAL DE LA GESTACION A LA ETAPA ESCOLAR	4	3	25.00	0	2	1	1
			4	3		0	2	1	1
			100.00	75.00	25.00	0.00	50.00	25.00	25.00
3350046	BR010	MORBILIDAD DEL APARATO ESTOMATOGNATICO DEL PREESC. Y ESCOLAR	4	3	25.00	0	0	3	1
			4	3		0	0	3	1
			100.00	75.00	25.00	0.00	0.00	75.00	25.00
3350050	BR010	TERAPEUTICA CONSERVADORA DEL ADOLESCENTE AL ADULTO	3	3	0.00	0	0	3	0
			3	3		0	0	3	0
			100.00	100.00	0.00	0.00	0.00	100.00	0.00
3350054	BR010	SALUD BUCAL Y TERAPEUTICA INTEGRAL DEL ADOLESCENTE AL ADULTO	4	2	50.00	0	1	1	2
			4	2		0	1	1	2
			100.00	50.00	50.00	0.00	25.00	25.00	50.00
TOTAL LICENCIATURA EN ESTOMATOLOGIA			26	15	42	0	4	11	11

TOTAL DE ALUMNOS EVALUADOS CLASIFICADOS POR DIVISION, CARRERA, UEA, GRUPO, TASA DE ACREDITACION Y ESCALA DE CALIFICACIONES

TRONCO DE CARRERA DEL TRIMESTRE 16P EN EVALUACION DE RECUPERACION

UNIDAD: XOCHIMILCO

DIVISION: CIENCIAS BIOLÓGICAS Y DE LA SALUD

NIVEL: LICENCIATURA

TURNO: VESPERTINO

CLAVE UEA	GRUPO	NOMBRE	Evaluad.	Acredit.	Tasa Rep.	MB	B	S	NA
LICENCIATURA EN ESTOMATOLOGIA									
3350044	BR510	DESARROLLO CRANEO-FACIAL DE LA GESTACION A LA ETAPA ESCOLAR	1	0	100.00	0	0	0	1
			1	0		0	0	0	1
			100.00	0.00	100.00	0.00	0.00	0.00	100.00
3350050	BR510	TERAPEUTICA CONSERVADORA DEL ADOLESCENTE AL ADULTO	3	3	0.00	0	0	3	0
			3	3		0	0	3	0
			100.00	100.00	0.00	0.00	0.00	100.00	0.00
3350052	BR510	TERAPEUTICA REHABILITADORA DEL ADOLESCENTE AL ADULTO	3	1	66.67	0	0	1	2
			3	1		0	0	1	2
			100.00	33.33	66.67	0.00	0.00	33.33	66.67
TOTAL LICENCIATURA EN ESTOMATOLOGIA			7	4	43	0	0	4	3

TOTAL DE ALUMNOS EVALUADOS CLASIFICADOS POR DIVISION, CARRERA, UEA, GRUPO, TASA DE ACREDITACION Y ESCALA DE CALIFICACIONES
TRONCO DE CARRERA DEL TRIMESTRE 16P EN EVALUACION DE RECUPERACION

UNIDAD: XOCHIMILCO

DIVISION: CIENCIAS BIOLÓGICAS Y DE LA SALUD

NIVEL: LICENCIATURA

TURNO: MATUTINO

CLAVE UEA	GRUPO	NOMBRE	Evaluad.	Acredit.	Tasa Rep.	MB	B	S	NA
LICENCIATURA EN MEDICINA									
3301027	BR01M	EL HOMBRE Y SU MEDIO INTERNO (M)	11	7	36.36	0	0	7	4
			11	7		0	0	7	4
			100.00	63.64	36.36	0.00	0.00	63.64	36.36
3301034	BR01M	REPRODUCCION	1	1	0.00	1	0	0	0
			1	1		1	0	0	0
			100.00	100.00	0.00	100.00	0.00	0.00	0.00
3301043	BR01M	CRECIMIENTO Y DESARROLLO DEL INFANTE Y DEL PRE-ESCOLAR	1	0	100.00	0	0	0	1
			1	0		0	0	0	1
			100.00	0.00	100.00	0.00	0.00	0.00	100.00
3301049	BR01M	CRECIMIENTO Y DESARROLLO DEL ESC Y DEL ADOLESCENTE	3	3	0.00	0	0	3	0
			3	3		0	0	3	0
			100.00	100.00	0.00	0.00	0.00	100.00	0.00
3350010	BR01M	ATENCION INTEGRAL DEL ADULTO I	4	3	25.00	0	1	2	1
			4	3		0	1	2	1
			100.00	75.00	25.00	0.00	25.00	50.00	25.00
3350011	BR01M	ATENCION INTEGRAL DEL ADULTO II	1	0	100.00	0	0	0	1
			1	0		0	0	0	1
			100.00	0.00	100.00	0.00	0.00	0.00	100.00
3350012	BR01M	ATENCION INTEGRAL DEL ADULTO III	3	0	100.00	0	0	0	3
			3	0		0	0	0	3
			100.00	0.00	100.00	0.00	0.00	0.00	100.00
3350033	BR01MM	INTRODUCCION A LA MEDICINA: MORFOFISIOLOGIA I	7	4	42.86	0	2	2	3
			7	4		0	2	2	3
			100.00	57.14	42.86	0.00	28.57	28.57	42.86
3350034	BR01MM	INTRODUCCION A LA MEDICINA: MORFOFISIOLOGIA II	2	0	100.00	0	0	0	2
			2	0		0	0	0	2
			100.00	0.00	100.00	0.00	0.00	0.00	100.00

TOTAL DE ALUMNOS EVALUADOS CLASIFICADOS POR DIVISION, CARRERA, UEA, GRUPO, TASA DE ACREDITACION Y ESCALA DE CALIFICACIONES

TRONCO DE CARRERA DEL TRIMESTRE 16P EN EVALUACION DE RECUPERACION

UNIDAD: KOCHIMILCO

DIVISION: CIENCIAS BIOLÓGICAS Y DE LA SALUD

NIVEL: LICENCIATURA

TURNO: MATUTINO

CLAVE UEA	GRUPO	NOMBRE	Evaludad.	Acredit.	Tasa Rep.	MB	B	S	NA
3350035	BR01MF	INTRODUCCION A LA MEDICINA: FARMACOLOGIA	5	4	20.00	0	3	1	1
			5	4		0	3	1	1
			100.00	80.00	20.00	0.00	60.00	20.00	20.00
3350036	BR01M	EL HOMBRE Y SU AMBIENTE	2	1	50.00	0	0	1	1
			2	1		0	0	1	1
			100.00	50.00	50.00	0.00	0.00	50.00	50.00
3350038	BR01M	ATENCION CLINICA INTEGRAL II	4	4	0.00	3	1	0	0
			4	4		3	1	0	0
			100.00	100.00	0.00	75.00	25.00	0.00	0.00
3350039	BR01M	ATENCION CLINICA INTEGRAL III	2	2	0.00	2	0	0	0
			2	2		2	0	0	0
			100.00	100.00	0.00	100.00	0.00	0.00	0.00
TOTAL LICENCIATURA EN MEDICINA			46	29	37	6	7	16	17

TOTAL DE ALUMNOS EVALUADOS CLASIFICADOS POR DIVISION, CARRERA, UEA, GRUPO, TASA DE ACREDITACION Y ESCALA DE CALIFICACIONES

TRONCO DE CARRERA DEL TRIMESTRE 16P EN EVALUACION DE RECUPERACION

UNIDAD: KOCHIMILCO

DIVISION: CIENCIAS BIOLÓGICAS Y DE LA SALUD

NIVEL: LICENCIATURA

TURNO: MATUTINO

CLAVE UEA	GRUPO	NOMBRE	Evaluad.	Acredit.	Tasa Rep.	MB	B	S	NA
MEDICINA VETERINARIA Y ZOOTECNIA									
3340011	BR01V	PROCEDIMIENTOS FUNDAMENTALES DE BIOESTADISTICA	11	0	100.00	0	0	0	11
			11	0		0	0	0	11
			100.00	0.00	100.00	0.00	0.00	0.00	100.00
3340012	BR01V	CARACTERIZACION Y VALORACION MORFOFUNCIONAL DEL ANIMAL SANO	3	1	66.67	0	0	1	2
			3	1		0	0	1	2
			100.00	33.33	66.67	0.00	0.00	33.33	66.67
3340015	BR01V	INTERPRETACION DE LESIONES ANATOMOPATOLOGICAS	1	0	100.00	0	0	0	1
			1	0		0	0	0	1
			100.00	0.00	100.00	0.00	0.00	0.00	100.00
3340016	BR01V	DIAGNOSTICO CLINICO E IMAGENOLOGIA	1	0	100.00	0	0	0	1
			1	0		0	0	0	1
			100.00	0.00	100.00	0.00	0.00	0.00	100.00
3340017	BR01V	PRESCRIPCION MEDICAMEN. PARA USO VETERIN. Y PROTOC. DE INMUN	6	2	66.67	0	1	1	4
			6	2		0	1	1	4
			100.00	33.33	66.67	0.00	16.67	16.67	66.67
3340019	BR01V	TECNICAS Y TERAPEUTICA QUIRURGICAS	1	0	100.00	0	0	0	1
			1	0		0	0	0	1
			100.00	0.00	100.00	0.00	0.00	0.00	100.00
3340023	BR01V	GESTION DE LA EFICIENCIA REPRODUCTIVA Y GENETICA	1	0	100.00	0	0	0	1
			1	0		0	0	0	1
			100.00	0.00	100.00	0.00	0.00	0.00	100.00
TOTAL MEDICINA VETERINARIA Y ZOOTECNIA			24	3	88	0	1	2	21

TOTAL DE ALUMNOS EVALUADOS CLASIFICADOS POR DIVISION, CARRERA, UEA, GRUPO, TASA DE ACREDITACION Y ESCALA DE CALIFICACIONES

TRONCO DE CARRERA DEL TRIMESTRE 16P EN EVALUACION DE RECUPERACION

UNIDAD: XOCHIMILCO

DIVISION: CIENCIAS BIOLOGICAS Y DE LA SALUD

NIVEL: LICENCIATURA

TURNO: MATUTINO

CLAVE UEA	GRUPO	NOMBRE	Evaludad.	AcREDIT.	Tasa Rep.	MB	B	S	NA
LICENCIATURA EN NUTRICION HUMANA									
3350018	BR01N	EVALUACION DEL ESTADO DE NUTRICION DE LOS GRUPOS HUMANOS	2	0	100.00	0	0	0	2
			2	0		0	0	0	2
			100.00	0.00	100.00	0.00	0.00	0.00	100.00
3350019	BR01N	NUTRICION, GENERO Y SALUD REPRODUCTIVA	4	2	50.00	0	1	1	2
			4	2		0	1	1	2
			100.00	50.00	50.00	0.00	25.00	25.00	50.00
3350021	BR01N	NUTRICION, CRECIM. Y DESARR. EN LA ETAPA ESC. Y ADOLESCENTE	11	4	63.64	0	0	4	7
			11	4		0	0	4	7
			100.00	36.36	63.64	0.00	0.00	36.36	63.64
3350022	BR01N	NUTRICION Y SALUD DE LA POBLACION ADULTA	3	3	0.00	2	1	0	0
			3	3		2	1	0	0
			100.00	100.00	0.00	66.67	33.33	0.00	0.00
3350026	BR01N	CONTROL SANITARIO Y SERVICIOS DE ALIMENTOS	1	1	0.00	1	0	0	0
			1	1		1	0	0	0
			100.00	100.00	0.00	100.00	0.00	0.00	0.00
TOTAL LICENCIATURA EN NUTRICION HUMANA			21	10	52	3	2	5	11

TOTAL DE ALUMNOS EVALUADOS CLASIFICADOS POR DIVISION, CARRERA, UEA, GRUPO, TASA DE ACREDITACION Y ESCALA DE CALIFICACIONES
TRONCO DE CARRERA DEL TRIMESTRE 16P EN EVALUACION DE RECUPERACION

UNIDAD: XOCHIMILCO

DIVISION: CIENCIAS BIOLOGICAS Y DE LA SALUD

NIVEL: LICENCIATURA

TURNO: MATUTINO

CLAVE UEA	GRUPO	NOMBRE	Evaludad.	Acredit.	Tasa Rep.	MB	B	S	NA
QUIMICA FARMACEUTICA BIOLOGICA									
3360010	BR01QE	ESTADISTICA	6	2	66.67	0	1	1	4
			6	2		0	1	1	4
			100.00	33.33	66.67	0.00	16.67	16.67	66.67
3360015	BR01Q	EVAL. DE MATERIAS PRIMAS PARA LA PRODUC. DE MEDICAMENTOS	8	4	50.00	0	0	4	4
			8	4		0	0	4	4
			100.00	50.00	50.00	0.00	0.00	50.00	50.00
3360016	BR01Q	LOS FARMACOS COMO MODIFICADORES DE FUNCIONES BIOLOGICAS	1	0	100.00	0	0	0	1
3360016	BR02Q		1	1	0.00	0	1	0	0
			2	1		0	1	0	1
			100.00	50.00	50.00	0.00	50.00	0.00	50.00
3360018	BR01Q	EVALUACION DE LA CALIDAD DE LOS MEDICAMENTOS	1	0	100.00	0	0	0	1
			1	0		0	0	0	1
			100.00	0.00	100.00	0.00	0.00	0.00	100.00
3360020	BR01Q	OBTENCION DE METABOLITOS DE INTERES INDUSTRIAL PARA LA SALUD	2	1	50.00	1	0	0	1
			2	1		1	0	0	1
			100.00	50.00	50.00	50.00	0.00	0.00	50.00
3360022	BR01Q	TECNOLOGIAS MOLECULARES PARA EL DIAG. Y LA TERAPEUTICA	2	2	0.00	0	0	2	0
			2	2		0	0	2	0
			100.00	100.00	0.00	0.00	0.00	100.00	0.00
3360026	BR01QM	MATEMATICAS	10	2	80.00	0	0	2	8
			10	2		0	0	2	8
			100.00	20.00	80.00	0.00	0.00	20.00	80.00
3360027	BR01QQ	QUIMICA	16	7	56.25	0	1	6	9
			16	7		0	1	6	9
			100.00	43.75	56.25	0.00	6.25	37.50	56.25
3360028	BR01Q	SINTESIS Y REACTIVIDAD DE LOS COMPUESTOS ORGANICOS	1	0	100.00	0	0	0	1

TOTAL DE ALUMNOS EVALUADOS CLASIFICADOS POR DIVISION, CARRERA, UEA, GRUPO, TASA DE ACREDITACION Y ESCALA DE CALIFICACIONES

TRONCO DE CARRERA DEL TRIMESTRE 16P EN EVALUACION DE RECUPERACION

UNIDAD: XOCHIMILCO

DIVISION: CIENCIAS BIOLOGICAS Y DE LA SALUD

NIVEL: LICENCIATURA

TURNO: MATUTINO

CLAVE UEA	GRUPO	NOMBRE	Evaludad.	Acredit.	Tasa Rep.	MB	B	S	NA
			1	0		0	0	0	1
			100.00	0.00	100.00	0.00	0.00	0.00	100.00
3360029	BR01Q	OBTENCION DE COMPUESTOS ORGANICOS DE INTERES FARMACEUTICO	4	1	75.00	0	0	1	3
			4	1		0	0	1	3
			100.00	25.00	75.00	0.00	0.00	25.00	75.00
3360030	BR01Q	DISEÑO Y OBTENCION DE MEDICAMENTOS DE CALIDAD	1	1	0.00	0	0	1	0
			1	1		0	0	1	0
			100.00	100.00	0.00	0.00	0.00	100.00	0.00
TOTAL QUIMICA FARMACEUTICA BIOLOGICA			53	21	60	1	3	17	32

TOTAL DE ALUMNOS EVALUADOS CLASIFICADOS POR DIVISION, CARRERA, UEA, GRUPO, TASA DE ACREDITACION Y ESCALA DE CALIFICACIONES

TRONCO DE CARRERA DEL TRIMESTRE 16P EN EVALUACION DE RECUPERACION

UNIDAD: XOCHIMILCO

DIVISION: CIENCIAS BIOLOGICAS Y DE LA SALUD

NIVEL: LICENCIATURA

TURNO: VESPERTINO

CLAVE UEA	GRUPO	NOMBRE	Evaludad.	AcREDIT.	Tasa Rep.	MB	B	S	NA
QUIMICA FARMACEUTICA BIOLOGICA									
3360010	BR51QE	ESTADISTICA	2	1	50.00	1	0	0	1
3360010	BR52QE		1	1	0.00	1	0	0	0
			3	2		2	0	0	1
			100.00	66.67	33.33	66.67	0.00	0.00	33.33
3360019	BR51Q	PREVENCIÓN Y CONTROL DE LA PROPAGACION MICROBIANA	1	0	100.00	0	0	0	1
			1	0		0	0	0	1
			100.00	0.00	100.00	0.00	0.00	0.00	100.00
3360027	BR51QQ	QUIMICA	17	0	100.00	0	0	0	17
			17	0		0	0	0	17
			100.00	0.00	100.00	0.00	0.00	0.00	100.00
3360029	BR51Q	OBTENCION DE COMPUESTOS ORGANICOS DE INTERES FARMACEUTICO	2	0	100.00	0	0	0	2
			2	0		0	0	0	2
			100.00	0.00	100.00	0.00	0.00	0.00	100.00
3360030	BR51Q	DISEÑO Y OBTENCION DE MEDICAMENTOS DE CALIDAD	5	5	0.00	0	5	0	0
			5	5		0	5	0	0
			100.00	100.00	0.00	0.00	100.00	0.00	0.00
TOTAL QUIMICA FARMACEUTICA BIOLOGICA			28	7	75	2	5	0	21

VI. DIVISIÓN DE CIENCIAS Y ARTES PARA EL DISEÑO

TOTAL DE ALUMNOS EVALUADOS EN LA DIVISION CIENCIAS Y ARTES PARA EL DISENO DEL TRIMESTRE 16P

CLASIFICADOS POR NIVEL, CARRERA, TASA DE NO ACREDITACION Y ESCALA DE CALIFICACIONES EN EVALUACION DE RECUPERACION

UNIDAD: XOCHIMILCO

NIVEL: LICENCIATURA

NOMBRE DEL PLAN	Evaludad.	Accredit.	Tasa Rep.	MB	B	S	NA
FRONCO INTERDIVISIONAL							
LICENCIATURA EN ARQUITECTURA	4	2	50.0	0	2	0	2
DISEÑO DE LA COMUNICACION GRAFICA	1	1	0.0	0	0	1	0
LICENCIATURA EN DISEÑO INDUSTRIAL	1	1	0.0	0	1	0	0
LICENCIATURA EN PLANEACION TERRITORIAL	1	0	100.0	0	0	0	1
	7	4		0	3	1	3
	100.0	57.1	42.9	0.0	42.9	14.3	42.9
FRONCO DIVISIONAL							
LICENCIATURA EN ARQUITECTURA	7	6	14.3	2	2	2	1
DISEÑO DE LA COMUNICACION GRAFICA	4	3	25.0	2	1	0	1
LICENCIATURA EN DISEÑO INDUSTRIAL	7	4	42.9	1	1	2	3
LICENCIATURA EN PLANEACION TERRITORIAL	5	4	20.0	0	2	2	1
	23	17		5	6	6	6
	100.0	73.9	26.1	21.7	26.1	26.1	26.1
FRONCO DE CARRERA							
LICENCIATURA EN ARQUITECTURA	195	156	20.0	33	63	60	39
DISEÑO DE LA COMUNICACION GRAFICA	95	89	6.3	42	37	10	6
LICENCIATURA EN DISEÑO INDUSTRIAL	148	126	14.9	39	56	31	22
LICENCIATURA EN PLANEACION TERRITORIAL	43	39	9.3	3	22	14	4
	481	410		117	178	115	71
	100.0	85.2	14.8	24.3	37.0	23.9	14.8
	511	431		122	187	122	80
	100.0	84.3	15.7	23.9	36.6	23.9	15.7

EVALUACIÓN DE RECUPERACIÓN 16/PRIMAVERA. DIVISIÓN DE C.A.D. EVALUADOS, ACREDITADOS Y NO ACREDITADOS

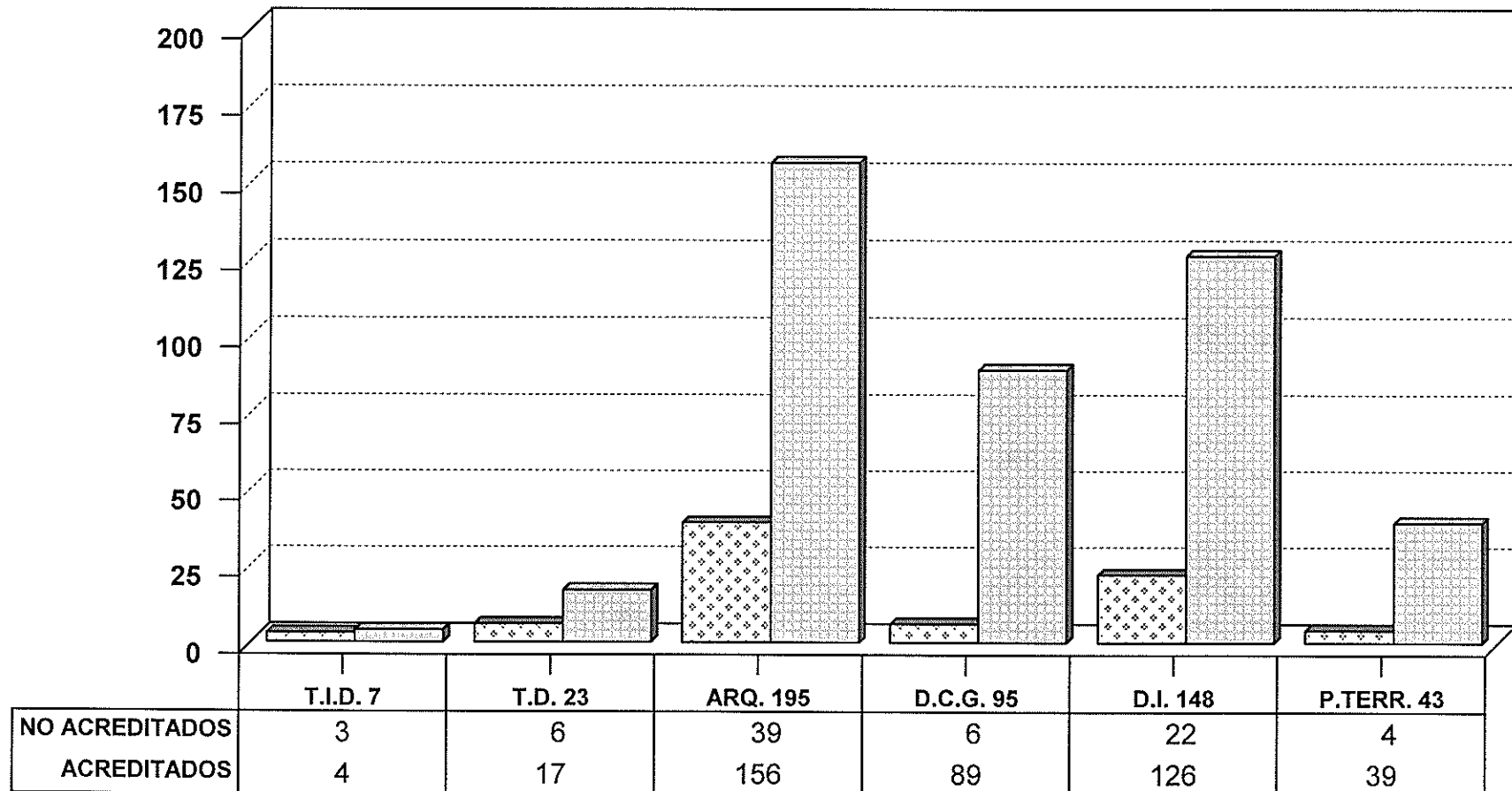

NO ACREDITADOS
 ACREDITADOS

CLASIFICADOS POR TRONCO Y CARRERA

TOTAL DE ALUMNOS EVALUADOS CLASIFICADOS POR DIVISION, CARRERA, UEA, GRUPO, TASA DE ACREDITACION Y ESCALA DE CALIFICACIONES

TRONCO DE CARRERA DEL TRIMESTRE 16P EN EVALUACION DE RECUPERACION

UNIDAD: XOCHIMILCO

DIVISION: CIENCIAS Y ARTES PARA EL DISENO

NIVEL: LICENCIATURA

TURNO: MATUTINO

CLAVE UEA	GRUPO	NOMBRE	Evaludad.	Accredit.	Tasa Rep.	MB	B	S	NA
LICENCIATURA EN ARQUITECTURA									
3400006	AR01A	ARQUITECTURA, MEDIO AMBIENTE Y SOCIEDAD	16	14	12.50	1	4	9	2
3400006	AR02A		6	6	0.00	1	4	1	0
3400006	AR03A		6	5	16.67	0	3	2	1
3400006	AR04A		13	8	38.46	1	4	3	5
			41	33		3	15	15	8
			100.00	80.49	19.51	7.32	36.59	36.59	19.51
3400010	AR01A	ESPACIO ARQUITECTONICO Y DESARROLLO	8	7	12.50	2	3	2	1
3400010	AR02A		6	4	33.33	1	1	2	2
3400010	AR03A		2	2	0.00	0	0	2	0
3400010	AR04A		9	4	55.56	0	2	2	5
			25	17		3	6	8	8
			100.00	68.00	32.00	12.00	24.00	32.00	32.00
3400018	AR01A	MATERIALIZACION DE LA ARQUITECTURA II	19	14	26.32	0	6	8	5
			19	14		0	6	8	5
			100.00	73.68	26.32	0.00	31.58	42.11	26.32
3400022	AR02A	PROCESO INTEGRAL DE PRODUC DE ESP	10	7	30.00	1	5	1	3
		ARQUITECTONICOS							
3400022	AR03A		10	9	10.00	2	2	5	1
			20	16		3	7	6	4
			100.00	80.00	20.00	15.00	35.00	30.00	20.00
3400026	AR01A	DESARROLLO DE ESPACIOS ARQUITECTONICOS I	1	1	0.00	0	1	0	0
			1	1		0	1	0	0
			100.00	100.00	0.00	0.00	100.00	0.00	0.00
3400034	AR01A	DESARROLLO DE ESPACIOS ARQUITECTONICOS III	2	2	0.00	1	1	0	0
3400034	AR03A		16	15	6.25	13	2	0	1
			18	17		14	3	0	1
			100.00	94.44	5.56	77.78	16.67	0.00	5.56
TOTAL LICENCIATURA EN ARQUITECTURA			124	98	21	23	38	37	26

TOTAL DE ALUMNOS EVALUADOS CLASIFICADOS POR DIVISION, CARRERA, UEA, GRUPO, TASA DE ACREDITACION Y ESCALA DE CALIFICACIONES

TRONCO DE CARRERA DEL TRIMESTRE 16P EN EVALUACION DE RECUPERACION

UNIDAD: XOCHIMILCO

DIVISION: CIENCIAS Y ARTES PARA EL DISENO

NIVEL: LICENCIATURA

TURNO: VESPERTINO

CLAVE UEA	GRUPO	NOMBRE	Evaludad.	Acredit.	Tasa Rep.	MB	B	S	NA
LICENCIATURA EN ARQUITECTURA									
3400006	AR51A	ARQUITECTURA, MEDIO AMBIENTE Y SOCIEDAD	18	13	27.78	4	4	5	5
3400006	AR52A		4	2	50.00	1	1	0	2
			22	15		5	5	5	7
			100.00	68.18	31.82	22.73	22.73	22.73	31.82
3400010	AR51A	ESPACIO ARQUITECTONICO Y DESARROLLO	2	1	50.00	0	0	1	1
			2	1		0	0	1	1
			100.00	50.00	50.00	0.00	0.00	50.00	50.00
3400018	AR51A	MATERIALIZACION DE LA ARQUITECTURA II	3	2	33.33	1	0	1	1
3400018	AR52A		5	5	0.00	0	3	2	0
			8	7		1	3	3	1
			100.00	87.50	12.50	12.50	37.50	37.50	12.50
3400022	AR51A	PROCESO INTEGRAL DE PRODUC DE ESP ARQUITECTONICOS	20	20	0.00	2	11	7	0
			20	20		2	11	7	0
			100.00	100.00	0.00	10.00	55.00	35.00	0.00
3400026	AR51A	DESARROLLO DE ESPACIOS ARQUITECTONICOS I	12	10	16.67	2	4	4	2
			12	10		2	4	4	2
			100.00	83.33	16.67	16.67	33.33	33.33	16.67
3400034	AR51A	DESARROLLO DE ESPACIOS ARQUITECTONICOS III	7	5	28.57	0	2	3	2
			7	5		0	2	3	2
			100.00	71.43	28.57	0.00	28.57	42.86	28.57
TOTAL LICENCIATURA EN ARQUITECTURA			71	58	18	10	25	23	13

TOTAL DE ALUMNOS EVALUADOS CLASIFICADOS POR DIVISION, CARRERA, UEA, GRUPO, TASA DE ACREDITACION Y ESCALA DE CALIFICACIONES

TRONCO DE CARRERA DEL TRIMESTRE 16P EN EVALUACION DE RECUPERACION

UNIDAD: XOCHIMILCO

DIVISION: CIENCIAS Y ARTES PARA EL DISENO

NIVEL: LICENCIATURA

TURNO: MATUTINO

CLAVE UEA	GRUPO	NOMBRE	Evaluad.	Accredit.	Tasa Rep.	MB	B	S	NA
DISEÑO DE LA COMUNICACION GRAFICA									
3400008	AR01G	COMUNICACION, MEDIO AMBIENTE Y SOCIEDAD	9	6	33.33	0	4	2	3
3400008	AR02G		5	4	20.00	3	1	0	1
			14	10		3	5	2	4
			100.00	71.43	28.57	21.43	35.71	14.29	28.57
3400012	AR01G	LENGUAJE VISUAL Y MEDIOS TECNICOS	3	3	0.00	1	2	0	0
3400012	AR02G		3	2	33.33	0	1	1	1
			6	5		1	3	1	1
			100.00	83.33	16.67	16.67	50.00	16.67	16.67
3400038	AR01G	LENGUAJE DE LA COMUNICACION GRAFICA I	1	1	0.00	0	1	0	0
3400038	AR02G		9	8	11.11	3	3	2	1
			10	9		3	4	2	1
			100.00	90.00	10.00	30.00	40.00	20.00	10.00
3400040	AR01G	LENGUAJE DE LA COMUNICACION GRAFICA III	7	7	0.00	0	7	0	0
3400040	AR02G		3	3	0.00	2	1	0	0
			10	10		2	8	0	0
			100.00	100.00	0.00	20.00	80.00	0.00	0.00
3400041	AR01G	DESARROLLO DE LA COMUNICACION GRAFICA I	1	1	0.00	0	1	0	0
3400041	AR02G		10	10	0.00	6	4	0	0
3400041	AR03G		4	4	0.00	2	2	0	0
			15	15		8	7	0	0
			100.00	100.00	0.00	53.33	46.67	0.00	0.00
3400043	AR01G	DESARROLLO DE LA COMUNICACION GRAFICA III	2	2	0.00	0	2	0	0
3400043	AR02G		22	22	0.00	18	4	0	0
3400043	AR03G		16	16	0.00	7	4	5	0
			40	40		25	10	5	0
			100.00	100.00	0.00	62.50	25.00	12.50	0.00
TOTAL DISEÑO DE LA COMUNICACION GRAFICA			95	89	6	42	37	10	6

TOTAL DE ALUMNOS EVALUADOS CLASIFICADOS POR DIVISION, CARRERA, UEA, GRUPO, TASA DE ACREDITACION Y ESCALA DE CALIFICACIONES
TRONCO DE CARRERA DEL TRIMESTRE 16P EN EVALUACION DE RECUPERACION

UNIDAD: KOCHIMILCO

DIVISION: CIENCIAS Y ARTES PARA EL DISENO

NIVEL: LICENCIATURA

TURNO: MATUTINO

CLAVE UEA	GRUPO	NOMBRE	Evaludad.	Accredit.	Tasa Rep.	MB	B	S	NA
LICENCIATURA EN DISEÑO INDUSTRIAL									
3400044	AR01I	DISEÑO, DESARROLLO INDUSTRIAL Y SOCIEDAD	7	7	0.00	0	4	3	0
3400044	AR02I		3	3	0.00	0	1	2	0
3400044	AR03I		15	9	40.00	1	8	0	6
			25	19		1	13	5	6
			100.00	76.00	24.00	4.00	52.00	20.00	24.00
3400046	AR01I	DISEÑO INDUSTRIAL, CIENCIA Y TECNOLOGIA	6	5	16.67	2	2	1	1
3400046	AR02I		14	8	42.86	7	0	1	6
			20	13		9	2	2	7
			100.00	65.00	35.00	45.00	10.00	10.00	35.00
3400047	AR01I	DISEÑO, INDUSTRIALIZACION Y PRODUCTIVIDAD	11	10	9.09	4	6	0	1
3400047	AR02I		6	4	33.33	0	3	1	2
			17	14		4	9	1	3
			100.00	82.35	17.65	23.53	52.94	5.88	17.65
3400049	AR01I	DISEÑO INDUSTRIAL E INNOVACION PARA EL CAMBIO TECNOLÓGICO	10	5	50.00	0	1	4	5
3400049	AR02I		7	7	0.00	1	5	1	0
			17	12		1	6	5	5
			100.00	70.59	29.41	5.88	35.29	29.41	29.41
3400050	AR01I	PLANEACION, DISEÑO INDUSTRIAL Y DESARROLLO SOCIAL I	8	8	0.00	1	2	5	0
3400050	AR02I		5	4	20.00	0	4	0	1
3400050	AR03I		7	7	0.00	1	6	0	0
			20	19		2	12	5	1
			100.00	95.00	5.00	10.00	60.00	25.00	5.00
3400061	AR01I	PLANEACION, DISEÑO INDUSTRIAL Y DESARROLLO SOCIAL III	17	17	0.00	13	3	1	0
3400061	AR02I		19	19	0.00	9	6	4	0
3400061	AR03I		13	13	0.00	0	5	8	0
			49	49		22	14	13	0
			100.00	100.00	0.00	44.90	28.57	26.53	0.00
TOTAL LICENCIATURA EN DISEÑO INDUSTRIAL			148	126	15	39	56	31	22

TOTAL DE ALUMNOS EVALUADOS CLASIFICADOS POR DIVISION, CARRERA, UEA, GRUPO, TASA DE ACREDITACION Y ESCALA DE CALIFICACIONES

TRONCO DE CARRERA DEL TRIMESTRE 16P EN EVALUACION DE RECUPERACION

UNIDAD: XOCHIMILCO

DIVISION: CIENCIAS Y ARTES PARA EL DISENO

NIVEL: LICENCIATURA

TURNO: MATUTINO

CLAVE UEA	GRUPO	NOMBRE	Evaludad.	AcREDIT.	Tasa Rep.	MB	B	S	NA
LICENCIATURA EN PLANEACION TERRITORIAL									
3400052	AR02P	PROCESO DE URBANIZACION	12	11	8.33	1	6	4	1
			12	11		1	6	4	1
			100.00	91.67	8.33	8.33	50.00	33.33	8.33
3400054	AR02P	ASENTAMIENTOS RURALES	2	2	0.00	0	2	0	0
3400054	AR03P		1	1	0.00	0	0	1	0
			3	3		0	2	1	0
			100.00	100.00	0.00	0.00	66.67	33.33	0.00
3400055	AR01P	ESTRUCTURA URBANA	8	6	25.00	1	3	2	2
3400055	AR02P		1	1	0.00	0	1	0	0
			9	7		1	4	2	2
			100.00	77.78	22.22	11.11	44.44	22.22	22.22
3400058	AR01P	POLITICA ESTATALES Y PLANEACION URBANA	7	7	0.00	0	4	3	0
3400058	AR02P		4	3	25.00	0	3	0	1
			11	10		0	7	3	1
			100.00	90.91	9.09	0.00	63.64	27.27	9.09
3400060	AR01P	AGENTES SOCIALES Y GESTION URBANA	8	8	0.00	1	3	4	0
			8	8		1	3	4	0
			100.00	100.00	0.00	12.50	37.50	50.00	0.00
TOTAL LICENCIATURA EN PLANEACION TERRITORIAL			43	39	9	3	22	14	4

UNIVERSIDAD AUTÓNOMA METROPOLITANA-XOCHIMILCO

DRA. PATRICIA E. ALFARO MOCTEZUMA

RECTORA

LIC. GUILLERMO JOAQUÍN JIMÉNEZ MERCADO

SECRETARIO

LIC. PERLA CRISTINA TREJO AMEZCUA

COORDINADORA DE SISTEMAS ESCOLARES

LIC. SILVIA ABRIL LARRAINZAR NAVARRO

JEFA DE LA SECCIÓN DE ESTADÍSTICA
ESCOLAR

APOYO TECNICO:

LIC. ARACELI PADRÓN BRIVIESCA

LIC. PEDRO FIGUEROA VILLEGAS

APOYO SECRETARIAL:

XIMENA ALEJANDRA SALINAS GUTIÉRREZ

ELABORACIÓN DEL PROGRAMA “EVALUACIÓN GLOBAL Y RECUPERACIÓN”:

DIRECCIÓN DE TECNOLOGÍAS DE LA INFORMACIÓN

DEPARTAMENTO DEL SUBSISTEMA DE ADMINISTRACIÓN ESCOLAR