



Día del Nutriólogo 2019

## Nutrición en pacientes psicogerítricos

Auditorio: Francisco Javier Mina

28 de enero 8:00 a 15:00 horas

**OBJETIVO.** Revisar los aspectos nutricionales de los principales padecimientos psicogerítricos.

Dirigido a: estudiantes y pasantes de la Licenciatura en Nutrición Humana.

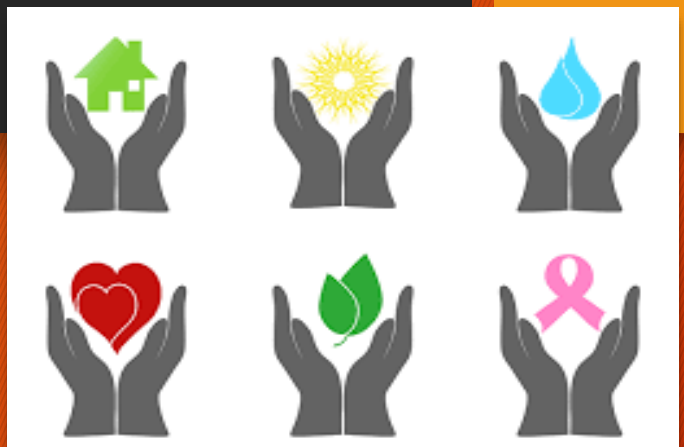

### Programa

8:00 - 9:00 Registro de asistencia

9:00 - 9:15 Inauguración

9:15 - 10:15 Conferencia magistral:  
*El papel del nutriólogo en la atención integral del paciente psicogerítrico.*  
Dr. Andrés Gerardo Roche Bergua  
Jefe del Servicio de Psicogeriatría  
Hospital Psiquiátrico "Fray Bernardino Álvarez". Secretaría de Salud

10:15 - 10:45 Conferencia: *Enfermedades psiquiátricas frecuentes en el adulto mayor de 60 años.*  
Dr. Francisco Shimasaki Martínez  
Servicio de Psicogeriatría  
Hospital Psiquiátrico "Fray Bernardino Álvarez"

10:45 - 11:15 Conferencia: *Evaluación clínica del paciente psiquiátrico mayor de 60 años.*  
Dra. Laura Zárate Garduño  
Servicio de Psicogeriatría  
Hospital Psiquiátrico "Fray Bernardino Álvarez"

11:15 - 11:45 Conferencia: *Interacciones psicofármaco-nutrimiento, psicofármaco-fármaco y nutrimento-psicofármaco: impacto sobre la salud nutricional del adulto mayor de 60 años.*  
Dr. Luis Eduardo González Lorea  
Servicio de Psicogeriatría  
Hospital Psiquiátrico "Fray Bernardino Álvarez"

11:45 - 12:15 Conferencia: *Nutrición en el paciente psicogerítrico.*  
Mtra. María Magdalena Sánchez Jesús.  
Universidad Autónoma Metropolitana  
Unidad Xochimilco

12:15 - 12:45 Receso

12:45 - 13:15 Conferencia: *Efecto de los psicofármacos sobre el estado metabólico de pacientes psicogerítricos.*

Lic. Iliana Reyes Castillo  
Universidad Autónoma Metropolitana  
Xochimilco

13:15 - 13:45 Conferencia: *Efecto de los psicofármacos sobre el estado de nutrición de pacientes psicogerítricos.*

Lic. Yesenia Jazmín Olazagasti Trejo  
Universidad Autónoma Metropolitana  
Xochimilco

13:45 - 14:15 *Caso clínico*  
P.L.N.H. Aurea Geisel Ruíz García  
Practicante en el Hospital Psiquiátrico  
"Fray Bernardino Álvarez"

14:15 - 14:45 Rifa entre asistentes

14:45 - 15:00 Clausura

- Entrada libre con registro previo
- No se dará constancia sin registro previo y firma de asistencia

Informes e inscripciones:

Coordinación de la Licenciatura en  
Nutrición Humana Edificio G - 201  
Tel. 54 83 72 02 (10:00 a 14:00 horas)